LA PRENSA

DE ENERO DE 1912. Dirección y Administración: Avenida de Mayo 567 al 575

EXCEDENTE DE PÁGINAS

VENTA DE CASAS, TERRENOS Y CAMPOS

COMPRA Y VENTA DE NEGOCIOS

AVISOS COMERCIALES

VENTA de MUEBLES y OBJETOS VARIOS

COMPRA Y VENTA DE NEGOCIOS

AVISOS COMERCIALES

VENTA de MUEBLES y OBJETOS VARIOS

VENTA de MUEBLES y OBJETOS VARIOS

MUEBLES!!!! LA NACIONAL!!!!

3041 SARMIENTO 1041

Visitar !!¡LA NACIONAL!! es tener la seguridad de ganar TIEMPO y DINERO y hacer una buena compra.

Juego de dormitorio Luis XV, tallado, nogal, para matrimonio, moderno, piedras finas, 8 piezas $ 295

Comedor!!! Renamiento!!! de nogal tallado, 8 cuerpos, fino " 295

Dormitorio!!! MACIZO!!! para una persona, con colchón " 95

ESPLENDIDO!!, juego Luis XIV, de nogal, para matrimonio " 190

Juego de comedor de nogal y roble, piedras finas " 200

Consola dorada Luis XV con piedra negra, hoja de oro " 180

GRAN OCASION!! Juego de sala fino, 9 piezas, con moaré " 110

Cama de hierro y bronce con elástico, para matrimonio " 35

Colchones de lana de la completos, para matrimonio " 50

Escritorios de nogal, con tapa " 15

Conviene ver antes: !!LA NACIONAL!! 3041 Cuyo (hoy Sarmiento) Cuyo 1041. v26e

OJO PELIQUEROS, VENDO MUEBLES usados á mitad de precio, Mitre 459, Avellaneda. v7

PIANO ALEMAN RIQUISIMO VENDO de ocasión, Matheu 1668.

PIANO RICO OTTO CON 3 PEDALES, nuevito vendo en $ 870, Venezuela 1473.

PIANO SE VENDE EN BUEN ESTADO, Membrillar 263, Flores. v7

PIANO STEIMVAR, GRAN FORMATO, se vende, Independencia 2068, de 2 á 5. v8

PIANOS DE LOS MEJORES AUTORES á plazos y al contado, casa V. O. Clement, Cerrito 170. v7

PIANOS, SE TRASLADO EL DEPOSITO de la calle Cerrito 170, á su nuevo local Rincón 225. v7

PIANOS GARANTIDOS A 20 $ MENSUALES, casa Rivarola, C. Pellegrini 385. v31c.

PIANOS DE LAS MEJORES MARCAS, á precios sin igual, D. Marguignot, Corrientes 525 v18en.

PIANO ELECTRICO Y A MANO NUEVO con mil metros de cinta y cajita de 0.10 centavos, se vende, tratar Chacabuco 527. v7

PIANOS Y AUTOPIANOS, FLORIDA 243. Venta á plazos, entrega inmediata dando buenas referencias, Rebolla y Belaunde. v3feb.

PIANOS, EXPOSICION DE ELECTRICOS automáticos y del famoso Duca, Florida 587. v15e

PIANOS PAGADEROS A 20, 25, 30 y 40 pesos mensuales, entrega inmediata, surtido de todas marcas, catálogo ilustrado, D. Marguignot, Corrientes 925. v18en.

SE VENDE UN JUEGO DE MUEBLES macizo, Malabia 246. v7

VENDO PARTICULARMENTE JUEGO dormitorio cedro y 2 camas y otros enseres, Lavalle 1025, dep. 2. v7

COMPRA DE MUEBLES Y ALHAJAS

ALHAJAS y POLIZAS DE empeño COMPRO, 25 de Mayo 414. v19en.

PIANO O ARMONIUM ELECTRICO O un mignon, se desea comprar de buena marca con música ó sin ella, pero en perfecto estado, por carta á B. M., casilla correo 858. v9

VENTAS VARIAS

ARMAZONES, MOSTRADORES, vidrieras heladeras 70 $, instalaciones liquidación, San Juan 352. v7

ARMAZONES, MOSTRADORES, HELADeras, instalaciones, gran fábrica, Corrientes 2321. v8

ALTO AHI! LA "AGENCIA SAN MARtin", vende toda clase de mercaderías pagables en 10 mensualidades, pidan datos, Rivadavia 7858. v7

ARMAZONES CHICOS Y UNA FIDEEra de cedro de 16 cajones y depósito de aceite y vidriera, vendo á cualquier precio, Perú Funes 1766. v7

APARATO FOTOGRAFICO SE VENDE, 34x40, objetivo doble anastigmático Goerz Celor, poco uso, Esparza 85, altura Rivadavia 3300. v7

ARMAZONES, MOSTRADORES, HELAderas, cocinas económicas, mesas, sillas, máquinas para café y un buen surtido en mercaderías, remataremos hoy sábado 6, en 25 de Mayo 746 y el lunes 8 en 25 de Mayo 752, S. Bergés y Longhi. v8

ARMAZONES, MOSTRADORES, vidrieras, ventiladores, aparatos niquelados para vidriera y $ 8.000 en artículos de ferretería, cigarrería y juguetería se rematarán el lunes 8 de Enero á la 1 p. m., en la calle Belgrano 617 al 19. Más detalles en sección remates.—Juan M. Perfumo. v8

ALMANAQUE DEL MENSAJERO PARA 1912 (el calendario náutico de la República Argentina). Contiene un compendio de datos, hechos, fechas é informaciones útil y entretenido para todos. Consta de 308 páginas de texto, doce mapas del cielo, más de 300 ilustraciones y cuatro páginas en colores con los escudos de las principales naciones; encuadernación elegante. En venta en todas las librerías de la República y en los negocios de la campaña. Precio $ 1.20 porte pago. Editora, viuda de M. Sundt, Corrientes 1556, Buenos Aires. v7en.

CAMARA FOTOGRAFICA, ESPECIAL para revistas ilustradas, se vende barata y á prueba, Victoria 1113.

CALZADO POR MAYOR, BOTINES INgleses y americanos, se rematan el lunes 8 y martes 9 de Enero á la 1.30 de la tarde, en Av. de Mayo 526.—Carlos Olmi. v7

CIGARRILLOS DE TODAS MARCAS, fósforos Victoria y otras marcas y $ 6.000 en artículos de librería, cigarrería y juguetería, se rematarán el lunes 8 de Enero á la 1 p. m., calle Belgrano 617 al 19. v8

COMERCIANTES! EL CAJON DE SEGUridad y alarma patentado "Barbican", asegura vuestro dinero. Desconfiar de imitaciones, somos únicos representantes y vendedores, precio 30 $, The Barbican & Co., Corrientes 354. v9

DE DINAMARCA HAN LLEGADO HERmosos paisajes en colores cluno 4, papelería Moen, Cangallo 535.

GUARNICION HECHA A MANO, DE sola, vendo, Estados Unidos 1816, de 8 á 8 p. m. v8

GRAFOFONOS ESPLENDIDOS, APARAtos y discos escogidos, vende á pagar en 10 meses desde 5 $ por mes, Salta 366, Persistent Co. v7

HELADERAS, CAFE, ALMACEN, DE ocasión baratísimo, Corrientes 716.

HELADERAS DE ROBLE NORTEAMEricanas, modelos elegantes, vende á pagar desde 6 $ por mes, Salta 366, Persistent Co. v7

HILO SISAL PARA ATAR TRIGO, tengo disponible de primera calidad, un poco húmedo, á $ oro sellado 6.50 el fardo, dirigirse á J. Serantes, Rivadavia 805 v8

LONAS IMPERMEABLES PARA TAPAR parvas y carros, fabricamos á precios baratísimos, liquidamos lonas de hilo ancho 1.20 rinde 5 á 6.10 el metro, especial para toldos y cortinas, Lonería Bolsano, Rivadavia 1915. v11

LAMPARA FORMA PICO DE GAS, SIN el tubo ni mecha, gasta un centavo la hora, patentada por el Superior Gobierno Otro último invento, ilumina portátil á carburo, para negocios casas y familia, no confundirlas, pues desafilan todas las demás que explotan y las ellas no á propósito pueden explotar, lo sabe y ya lo dicen, José Paz, Corrientes 1747. v11

LIBRERIA Portela y E. CHESPILLO y Cía., Bolívar 562. Obras de E. Salgari. Acaba de llegar: Los herreros de la Silesia. Obra interesantísima, instructiva y moral, 2 tomos en cartone por $ 0.80. De esa misma autor: El Corsario Negro. La Venganza. La Reina de los Caribes. Honorata de Wan, Yolanda, Morgan. Cada uno de estos títulos los remitimos por impreso certificado, enviando en igual forma pesos 0.10 por cada uno. Soliciten catálogo que remitimos gratis.

MOSTRADOR DE CEDRO, 1 MESA grande y armazón á vendo barato, Rondeau 2931, esquina Rioja. v7

MANOMOVILES, ANDADERAS, IRISH Mail, norteamericanos, garantizados por dos años, especiales para obsequios, baratos, sólidos y elegantes.—The Barbican Co., Corrientes 354, los vende liquidando existencias á $ 8, 14, 18, 21 y 40. v7

OJO SE VENDE UN BANCO Y HERRAmientas para carpinteros. Nicaragua 537. v7

PIEDRAS POMEZ PERFUMADAS PARA toilette en cajas de 50 y 100 panes á $ 2.50 y 6 respectivamente, vendemos, buen negocio, The Barbican y Co., Corrientes 354. v9

PIANOS MUSICALES, MONEDEROS automáticos, muy artísticos, se vende una partida con suma urgencia, se trata de una pichincha, vendo juntos ó separados, Pavón 1851. v8

SE VENDEN REPRESENTACIONES extranjeras, Paseo Colón 532, B. III. v9

SE VENDE araña, DOS PICOS PARA comedor, 5 brazos completos para gas, H. Irigoyen 270, 2o. derecha.

SE VENDEN INSTALACIONES DE SASTrería con un elegante mostrador de 4m. 4x0.90, juntas ó separadas, Salguero 763 v8

SE VENDEN TODOS LOS ARTICULOS de la casa de confección para hombre, Alberti 1859, entre Brasil y Progreso, se venden las instalaciones que son para tienda alquilo el local muy barato. v7

TOSTADOR DE CAFE, MOLINILLO Y motor vendo tirado, Montes de Oca 1834.

TODO LO QUE NECESITA UNA CASA de familia, puede conseguirlo pagando $ 10 ojo mensualmente en la "Agencia San Martín", Rivadavia 7858. v7

VENTAS VARIAS

VENDO ESCOPETA SEMINUEVA, DOS cañones, fuego central, palanca automática, Pavón 3046, C. R. v7

VIDRIERA SE VENDE, 1.75x1.50x50, 4 frentes, robla y ornatos biselados, costó 650 $, se vende por 250, Esparza 85, altura Rivadavia, 3200. v7

COMPRAS VARIAS

A domicilio compro ropa usada de hombre 25 de Mayo 414, 1065, Av. v2feb

ACCIONES, OBLIGACIONES O TITULos no cotizados en la Bolsa compro, Adm. Dufour y Cía., Lavalle 337, de 5 á 7. v8

COMPRO VERJA DE FIERRO DE 8 por 11 varas, gruesa y buena, oferta á Caracas 337, por carta á L. G. Castagnola.

CAPA DE GOMA NEGRA PARA COcherO, en buen uso, compraré, Alsina 2927, F. F.

LIBROS DE HISTORIA, DERECHO E INgeniería, se compran, Piedras 421. v8

AVISOS VARIOS

ANTES DE TRAMITAR SUS PLEITOS testamentarios, etc., consulte á La Previsora, institución moderna. 500.000 pesos oro para anticipos al 9 o/o anual. Gerencia, San Martín 334, U. T. 3343 Av. B. C. Mazzini.

ALQUILO ALFOMBRAS, TOLDOS, ESPEjos, sillas, cortinados, caminos, vitrinas para colocar regalos y todo lo necesario para adornar casas á precios convencionales, para fiestas, bailes, casamientos, etc., Empresa Boitano, Rivadavia 1915. v11

CASAMIENTOS, LA CASA QUE MEJOR adorna patios y salones con mercadería nueva, á precios módicos es la Ciudad de Smirna, Montevideo 321. v8

CAMISAS PARA HOMBRE; SE HACEN toda clase de composturas, escribir Vera 1078. Juan Domingo, se va á domicilio.

SOMBREROS PANAMAS SE LAVAN, 2 $, Maipú 518. v7

TIERRA LIMPIA SE DA SOLO POR sacarla, 24 de Noviembre 1543. v7

ARRENDAMIENTO DE TIERRAS

ARRIENDANSE EN CONJUNTO O EN fracciones 4168 hectáreas en Ayacucho, á una legua de la estación Magallanes, inmejorables para agricultura ó ganadería, con comodidades, Alsina 1634. v7

ARRIENDASE LA ARGENTINA, DE VEIas, en Rauch, F. C. S., 2.670 hectáreas para ganadería ó agricultura, corto ó largo contrato, dueño Cangallo 4137, capital ó hotel Zugasti, Rauch, desde el 2 de Enero. v7en.

ARRIENDO A 5 LEGUAS DE RAUCH F. C. Sud, una cuadra de 1814 hectáreas del campo "La Victoria" antes San Gregorio" para ganadería por uno ó varios años, tiene puestos, jaulón y montes, tratar Carlos Calvo 1310, capital.

ARRENDAMIENTO DE CAMPO, arriendo media legua de campo, con 1000 hectáreas de alfalfa, lo demás gramilla dividido en 12 potreros, tres molinos combinados á todos los potreros, buenas poblaciones, contrato de 5 á 6 años, solo dista 5 cuadras de la estación Pincén, F. C. P., provincia de Córdoba, Pedro Magnelle. v14en

CAMPO EN NAVARRO. CERCA del PUEblo, se arriendan 276 hectáreas, de buen campo, para ganadería. Tratar Alberto Olivera, Corrientes 633, Buenos Aires. v8

CAMPO "LA ESTRELLA", SE arrienda en Junín todo ó en lotes, á 20 cuadras de la estación La Oriental, son 580 hectáreas para ganadería ó agricultura, tierra virgen, de fecundidad sin igual, casas, bañadero, brete y muchas divisiones, tiene una gran fábrica para productos de lechería con toda la maquinaria lista para su explotación. Dirigirse á Antonio Mondizábal en Junín. v11

EN MAIPU A 2 LEGUAS DE LAS Aromas, arriéndanse 750 hectáreas de buen campo, población de material, Chacabuco 1390. v7

EN AVELLANEDA, TERRENO DE siete cuadras, con casa, arboleda y buen alambrado, apto para agricultura, depósito de haciendas ó otros fines industriales, se arrienda; para tratar Venezuela 540, de 9 á 11 a. m. y de 2 á 4 p. m. v11

ESTANCIA LAS ROSAS, EN LAS FLOres, se arrienda esta estancia compuesta de una superficie de 975 hectáreas más ó menos, campo de primer orden, en su mayor parte y á pocas cuadras de la estación del mismo nombre. Para tratar Tucumán 672. v18

ESTANCIA EL BALDE, EN JUAREZ, se arrienda este magnífico establecimiento de campo compuesto de 3.750 hectáreas para ganadería ó agricultura. Antes de un año pasará el F. C. Sud, haciendo una estación á una legua del campo. Dista 7 leguas de la estación Gonzáles Chaves, 12 leguas más ó menos de Juárez. Para tratar Tucumán 672. v16

ESTANCIA LA JUANITA, ESTACION Chas, F. C. S. Se arrienda este riquísimo campo para ganadería ó agricultura, compuesto de 1.300 hectáreas más ó menos, de las cuales hay 40 alfalfadas, con poblaciones, galpones, etc., dividido en potreros y sobre la estación Chas. Es lo mejor de la región. Para tratar Tucumán 672. v16

IMPORTANTE — ARRENDAMIENTO DE campo virgen en el partido del Salto con dos estaciones del F. C. Pacífico en el mismo, campo de primer orden, dos mil cuadras para agricultura y dos mil cuadras para ganadería, fraccionado y dividido en potreros. Para informes y tratar con Alejandro Usleneghi, Carmen de Arsco. v8e

LA LOMA ALTA, SE ARRIENDA CONcontinúa este importante establecimiento de campo de 5.488 hectáreas, situado en el partido de Chascomús, cuartel 8o., con poblaciones, alambrados de primer orden, dividido en varios potreros, aguadas permanentes del río San Borombón, varios molinos con tanques australianos, manga para vacunar, teléfono con Chascomús y esta capital, los dueños se reservarán el casco de la estancia y una pequeña fracción de campo; para ver y tratar Venezuela 540, de 8 á 11 a. m. y de 2 á 4 p. m. v11

SE ARRIENDAN EN Cañuelas A UNA hora de la Estación Abbott, 788 h. de campo dividido en 4 potreros. A $ 14 la hectárea, datos, Reconquista 144, de 2 á 4 p. m., escrit. 18. v14

SE ALQUILA EN MORON 20 CUADRAS de campo, solo á 15 cuadras de la estación, con casa de material, especial para quinta de verdura, tratar Ramón L. Falcón 2677, Flores, F. C. O. v7

SE ARRIENDA CHACRA, 78 HECTAreas, 25 alfalfadas, 10 de hortaliza, árboles frutales, molino, motor, tanque australiano, noria, poblaciones, galpones, maquinarias agrícolas, á 6 cuadras de la estación Rafael Castillo, F. C. Midland, Chacra Rapelli, vería y tratar en la misma.

SE ARRIENDAN EN EL PARTIDO DE Lincoln 800 cuadras de campo para agricultura ó ganadería, preparado para poder ser alfalfado desde yá, tierra alta especial con agua dulce en todo el campo. Contrato con buenas condiciones. Más informes, todos los días hábiles de 1 á 4 de la tarde, Venezuela 2585. v12

SE ARRIENDAN CON CONTRATO DE 3 años exclusivamente para ganadería 1376 hectáreas alfalfadas en el territorio de La Pampa, 2a. sección á 1/2 legua de la estación Muratore F. C. P. y á 6 leguas de Carlilé, divididas en once potreros y con tres molinos. Por más datos, dirigirse personalmente ó por carta al dueño, Pedro Paturlanne ó en esta capital á Pedro E. Girard, Florida 401. v10

MATERIALES DE CONSTRUCCION

A COMPRAR CINC, PUERTAS, VENTAnas, columnas, maderas, baldosas, Corrientes 4569. v7

A $ 5, 6, 10, 15, 25, 30 Y 35, MIL PUERtas y ventanas, Tortosa Hnos., Charcas 2940. v10en

ANTES DE COMPRAR PUERTAS Y ventanas, pidan catálogo á José A. Irigarto é hijo, Montes de Oca 1540, se remite gratis. v7e

A PRECIOS QUE NO ADMITEN COMpetencia puertas, ventanas, rejas y artículos de construcción, Rivadavia 2631. Se envía gratis catálogo ilustrado. v5en.

ASERRADERO Y CARPINTERIA, ESpecialidad en trabajos para corralones, carpinteros y constructores, Bolivia 239, Villa del Parque. v1 Febrero

ALTO A LIQUIDAR MERCADERIAS nuevas y usadas, tirantes madera dura 0.10 cts. los 3x3 y 3x4 0.25 cts. cenefas 0.60 cts. tejas á 50 $, el mil depósitos á 15 pesos 1x2, 0.12 cts, columnas á 4 $, chapas á por 0.95 cts., Victoria 2400. v7

CINC USADO, VENDO UN LOTE DE 23 chapas barato, Lavalle 2649 (descargado).

GALPON PARA DEPOSITO DE CEreales, etc. de 18x12, se vende muy barato, puertones de hierro, con facilidades de pago, atención acopiadores de trigo, etc. á la ocasión, Callao 27. v7

LEA USTED AUNQUE NO LE INTEREse, liquido con una pérdida del 100 por ciento, materiales usados para construcción, puertas, ventanas, rejas, caños, madera dura y postes de madera dura, Liniers 1537. v8

MADERA, VENDEMOS 60.000 PIES DE ramié, madera de haya, especial para ebanistería, cortada en medidas especiales vendemos puesto en Catalinas, buen negocio! The Barbicans y Co., Corrientes 354. v9

PERSIANAS Y CELOSIAS A PRECIOS módicos, fábrica premiada, Rivadavia 2247. v9

SE VENDE PORTON DE HIERRO DE 3 metros de ancho por 120 pesos, Cabildo 901. v7

PERSONAS BUSCADAS

A MARCOS DE SANTOS, LO BUSCA Marcelino Canalejo, Santa Fe 4196. v8

A JOSEFA PEREZ LA BUSCA SU HIja, venida de España, Tunuyán 465, Boca. v8

EUGENIO L. AZCARATE, SE DESEA saber su paradero por buscarlo su padre, Hotel Génova, Plaza Once. v7

JOSE BLANCO DOMINGUEZ, ES buscado por sus hermanos Manuel, Rafael y Dolores, Tacuarí 885.

COMPRA Y VENTA DE MAQUINAS

MOTOR A NAFTA DE TRES CABAllos, se compra, Independencia 2001.

MAQUINAS DE COSER!!! ANTES DE comprarlas visiten esta sic., Salta 366. v7en.

MOTOR OTTO, MOVIL, FUERZA de 7 caballos, se vende, sirve para el campo y ciudad, Rivera 1611. v8

MACHIMBRADORA Y SIERRA CIRCUlar, sin fin, con 6 meses de uso se vende por cualquier precio, San Juan 2727. v7

MOTOR INGLES A TRACCION MARCA Foxter, de 40 HP., apto para arrancar árboles se vende garantido, muy poco uso, en 4.000 $, Mompox 1847 (Entre Ríos, y Garay). v12

MOTORES PORTATILES RUSTON Y Clayton, 12 y 10 c., motores Baxter 6 y 6 c. tornos mecánicos grande y chico y eléctricos 10, 15, 25 HP. se liquidan, Alberti 1077.

MAQUINAS DE COSER VENDO A PLAzos de más fama para aparadoras, sastres, modistas y familias, desde 25 $, garantidas; útiles de ojalar y hacer modias, ocasión; composturas de máquinas y gramófonos, B. Orden 1524.

MAQUINAS DE COSER A PAGAR $ 5, 6, 7, 8, 9 y 10 por mes, marcas Singer, Original, Mundial, New-Home, Wertheim y otras, se garantizan por 10 años, entrega inmediata, Salta 366. — Persistent Co. v7en.

MAQUINAS DE ESCRIBIR NUEVAS Y de ocasión á pagar en cuotas de $ 10, 12, 15, 17, 19 y 25 por mes, marcas Monarch, Hammond, Underwood, Continental, Torpedo, Wellington, Smith, Premier, Yost, Empire y otras máquinas á prueba garantizadas vende Persistent Co., entrega inmediata, Salta 366. v7en.

REGALAMOS COMO AGUINALDO DE año nuevo una espléndida máquina de escribir Torpedo, la mejor que existe, garantizada por 5 años, con 26 ventajas sobre las demás, en solo 200 pesos papel. Su precio normal después de Enero $ 120 oro sellado, The Barbicano Co., Corrientes 354. v7

REGALOS UTILES SON LOS QUE VENde The Barbicane Co., Corrientes 354. Haga felices á sus hijos, obsequiándoles con regalos útiles que contribuyan á su futuro bienestar. Cómpreles á largos plazos una máquina de escribir Torpedo, una bicicleta Rudge Whitworth ó un andador manomóvil Irish Mail, todos artículos privilegiados. v7

SE VENDEN DE OCASION 2 MAQUInas encuadernadoras, tratar Cangallo 2697, de 5 á 8 p. m. v7

SE VENDEN 300 MOTORES TODA CLAse, 5000 máquinas y hierro viejo, barato, El Arca de Noé, B. de Irigoyen 1613. v14e

TRELLADORA CLAYTON, MOTOR A tracción lista para trabajar con casilla, carro-aguatero, lonas, balanza, horquillas y todo lo necesario para salir en campaña, se vende ó se cambia por campo, lotes, casas, haciendas ó artículos comerciales, por carta ó personalmente Vicente Corbeni, Rivas, F. C. P. v7

VENDO MOTORES, TORNOS, BALANcin, amasadora, maquinaria carpintería, etc., Conetitución 2333. v7

EXTRAVIOS Y HALLAZGOS

AL COCHERO QUE CONDUJO UN PAsajero en el jueves á las 5.30 p. m. al Once se le ruega la devolución del libro "Artigas" que quedó olvidado, buena gratificación. J. R. C., contaduría Banco Español. v7

CARTERA DE CUERO CON 40 $ Y VArios papeles, se agradecerá si que la devuelva en Jujuy 649.

EXTRAVIADO, SE EXTRAVIO UN PErro grande, cruza de Terranova, blanco, cabeza negra, y una mancha negra sobre un costado. Dicho perro atiende lindo, mándole Palomo, es gordo y tiene una cola grande y ancha. Se darán 20 pesos á quien lo entregue en el almacén Agüero esq. Beruti ó Deán Funes 1870, piso 1o., derecha.

LAVERO CON 6 LLAVES, CUATRO redondas y dos chatas, extraviado el viernes 5, á las 7 p. m., entre vecto por Ayohda de Mayo, de Chacabuco y Florida á Bmé. Mitre, quien lo entregue en Sáenz Peña 1664, será gratificado.

REGISTRO DE CONDUCTOR SE HA extraviado, á nombre de Pedro Prensa. Será gratificada la persona que lo devuelva á E. Sur Mer 935.

SE HA EXTRAVIADO UNA YEGUA zaina colorada, patas de los garrones para abajo negra, tiene una mano un poco manca, ocurrir Quesada 2720, será gratificado. v8

SE HA PERDIDO UN TITULO DE PROpiedad á nombre de María M. Güemes, la persona que lo haya encontrado se ruega devolverlo á la Cámara de Diputados, Angel Vargas. v8

ANIMALES Y BODADOS

AUTOMOVIL FIAT SE VENDE, DOBLE faeton, Cubilo 227. v8

AUTOMOVIL "UNIC" TAXIMETRO vendo á cuotas mensuales, Méjico 854. v7

AUTOMOVIL MARCA "THAMES" 45/60 hp., 6 cilindros, para tratar y verlo, Corrientes 1218. v7

AUTOMOVIL LANDAULET 10-14, POCO uso, se vende 2.500 $, Melo 636, G. García.

AUTOMOVIL SE VENDE DE 24 HP., buen estado, por 2.500 $, verlo y tratar Charcas 844, dep. 2, de 11 1/2 á 1.

AMERICANAS, BREACKS, REPARTO, sulky, chatitas, carrito camicero, fursan, charret con todo, liquidamos, Canning 400, ferretería. v7

ATENCION, COUPES, MILORES LLANtas de goma, fúnebres blanco y negro, candeleros, libreas, caballos y demás útiles de la gran cochería de pompas fúnebres calle Canning 1522, vende Luis Indone Lingua. v11

AMERICANAS DE 2 Y 4 ASIENTOS, breaks, dogcart de 4 ruedas, sulkys con y sin capota, chatita, coupé-ladeau 2 capotas, faetón, boguy y milores modernos llantas goma, etc. y guarniciones vende P. Maestro, Sarmiento 1730, antes Cuyo.

ATENCION! LIQUIDACION DE MILOres nuevos, llantas de goma, desde pesos 1.500, cupés, furgones, breaks, faetones, americanas, breaks para niños, guarniciones, caballos, facilidades de pago, Bernardo Khan, Azcuénaga 724 al 38. v10en.

AUTOMOVILES ESPECIALES PARA el campo, huella ancha, ruedas altas, muy livianos, dispuestos especialmentepara malos caminos, velocidad 75 kilómetros los garantimos, con 20 HP., 4 cilindros todos los perfeccionamientos, vendemos al contado y plazos. The Barbicane Co., Pidan catálogos ilustrados, Corrientes 354. v7

BICICLETA CON DOS FRENOS en buen estado vendo, Andes 486.

BICICLETA 2 FRENOS VENDO por lo que den, Pavón 1349.

BICICLETA INGLESA, 1/2 CARRERA, nueva, vendo $ 80, Belguero 1954.

BICICLETA SE VENDE EN PERFECto estado por 35 $, Sáenz Peña 1823.

BREAK, BIRLOCHE Y MILORD USAdos se venden, Rivera 1611 v8

BICICLETA piñon 2 FRENOS, MEDIO día de uso, vendo, urgente, Paso 355.

BURRAS LECHERAS, VENDO Y AL quilo, se reparte á domicilio, Independencia 2782. v13

BICICLETAS PARA CHICO, NUEVAS, hay 30 para elegir á 50 $, Entre Ríos 350. v7

BICICLETAS A PAGAR EN CUOTAS DE pesos 10, 12, 13, 14 y 15 $ por mes, Salta 366.

BICICLETAS INGLESAS, FUERTES, elegantes y de precisión á pagar en 10 meses, entrega inmediata, Salta 366, Persistent Co.

BICICLETAS VENDO 2 UNA MAQUINA buena y otra de andar, precio regalado como aguinaldo, hoy, Garay 1020, no confundir.

BICICLETAS RUDGE WHITWORTH, siempre las mejores, con llantas niqueladas, doble freno, construidas del mejor acero, templado vanadio, garantizadas 10 años, las vendemos al contado y plazos, de $ 250 semanales, The Barbicane Co., Corrientes 354. v7

COCHE DE GOMA SE VENDE, SAN Luis 2452, de 9 á 12 p. m. v8

CARRERO SE PRECISA, B. MITRE número 1848.

CHATITA Y CARRITO VENDO, GANAN 500 $ mensuales, España 1133.

CABALLO DE CARRO SE VENDE á prueba, poco uso, Salta 2115.

CHATITA DE OCASION VENDO, ESTA sin pintar, vería San Juan 2063. v8

CHATA DE REPARTO CON CABALLO y monturas se vende, Pozos 968. v7

CHATITA DE VIA SE VENDE CON ó sin trabajo, todo bueno, Piedras 1065, piesa 16. v7

CABALLOS 2 PADRILLOS ESPLENDIDOS vendeu de tiro solos ó en yunta, A. Alvear 109.

COCHE LLANTAS GOMA, No. 1a., buenos caballos, se vende por no poderlo atender, Paseo de Julio 2240. v7

CARRO EN BUEN USO Y CABALLO á prueba se vende, Provincias Unidas 2702, Flores. v8

ALQUILER DE CASAS Y LOCALES

ALQUILASE CASA MODERNA, ALVArez 2385. v8

ALQUILASE CASA ALTA 6 PIEZAS, baño, Montes de Oca esq. Brandsen. v9

ALQUILASE TERRENO CON PORTON para depósito, Vieytes 540. v9

ALQUILASE CASA 80 $, RAMON FALcón 3890, tratar Maza 418. v9

ALQUILASE CASA, MEJICO 4081, tratar Artes y Oficios 140.

ALQUILASE CASA NUEVA 4 HABITAciones 2 de servicio, P. Unidas 4042.

ALQUILASE UN SALON PARA NEGOcio, San Juan 3331.

ALQUILASE ESPLENDIDA CASA, LArroca 1332, 8 piezas $ 220.

ALQUILASE ESPLENDIDA CASA 10 piezas, $ 170, Avellaneda 250 Almagro.

ALQUILO CASITA, 3 PIEZAS $ 70, Zapiola 871, tratar Arcos 3153.

ALQUILO CASA BOEDO 517, SE PRESta para taller.

ALQUILASE UN ESPLENDIDO GALpón, San Juan 2252.

ALQUILASE LA CASA SARANDI 426, tratar Laprida 795. v7

ALQUILO CASA MODERNA, COMODA, Humboldt 882, tratar Pozos 436. v7

ALQUILO UN NEGOCIO, CON CONTRAta, Montevideo 415, tratar 413. v7

ALQUILO NEGOCIO con sótano, E. Ríos 2370, tratar al 77. v7

ALQUILO ESQUINA, MORENO 3303. v8

ALQUILASE GALPON Y 2 SALAS muy barato, Méjico 3176. v7

ALQUILASE CASA PARA NEGOCIO ó familia, 70 $, Antofagasta 33. v7

ALQUILASE LOCAL PARA NEGOCIO, Bartolomé Mitre 1415. v8

ALQUILASE CASA RECIEN construida de lujo, 320 pesos, Bustamante 1659. v8

A VACUCHO 274 SE ALQUILA EN 170 $, tratar R. Alcorta, Sarmiento 357. v13

ALQUILO UNA ESPLENDIDA ESQUINA con comodidades, Victoria 3101. v10

ALQUILASE CASA RIO IV 528, 4 PIEzas y demás, tranvías 42 y 42. v7

ALQUILO NEGOCIO MODERNO, 200 $, Chile 1315, tratar, Piedras 711. v7

ALQUILASE CASITA CON GRAN FONdo, en 50 $, Remedios 3025, Flores. v7

ALQUILASE UN LOCAL PARA NEGOCIO solamente, precio módico, Moreno 1753. v8

ALQUILO CASA, PASCO 480, 3er. PIso, compuesta de 11 piezas en 200 $. v9

ALQUILO CASA DE ALTOS, 6 PIEZAS, Pasaje San Carlos 21, tratar Chile 1630. v8

ALQUILASE PARA CORTA FAMILIA casita moderna, con servicio agua caliente, Victoria 3912.

ALQUILASE CASITA 3 PIEZAS 30 $, todas comodidades, Hidalgo 516, Caballito.

ALQUILO CASA 5 HABITACIONES, GEneral Urquiza 1240. Tratar E. Unidos 1182. v9

ALQUILASE CASA CHICHE, 4 PIEZAS, Uriarte 2308, llaves almacén Paraguay esq. Darregueira, tratar Olazábal 2727.

ALQUILASE CASA, CASTRO 1065, 4 habitaciones y demás comodidades, vería todo el día, tratar Mármol 752.

ALQUILO CASA, CABILDO 1507, 6 HAbitaciones, baño, cocina y demás comodidades, muy aireada.

ALQUILASE CASA MODERNA, 4 HAbitaciones, vestíbulo, baño, 115 $, Progreso 2331. v7

ALQUILER DE CASAS Y LOCALES

ALQUILO CASA DE DOS PIEZAS, COmedor, patio de baño y cocina, Tarata 347. v7

ALQUILASE DEPARTAMENTO, 3 PIEzas, cloacas y aguas corrientes, 60 $, Avellaneda 2152. v7

ALQUILASE LUJOS ACASA 3 PIEZAS Y comodidades, Pedernera 58, Flores, tranvía 7 de la plaza, Cangallo 524. v7

ALQUILO CASA ESQUINA 7 PISO, 5 piezas, ascensor, portero, Lima y C. Calvo 1107. v7

ALQUILO CASA MODERNA EN 370 pesos, 6 piezas, cuarto servicio, San Juan 3457. v7

ALQUILASE CASA CHICHE DE 3 HAbitaciones, vería de 2 á 5 p. m., Larrea 425. v7

ALQUILASE 240 $ CASA COMODA, 7 piezas, baño, accesorios, Billinghurst 448. v7

ALQUILO ESQ. BEAUCHEF Y MATORRAS para negocio y familia, 150 $, vería todo el día. v7

ALQUILASE CASA con 2 SALAS, 5 piezas, baño, etc., Formosa 521. llaves en el almacén, tratar Portela 76, Flores. v7

ALQUILASE UNA CASA CON 6 PIEZAS para familia, Alvarez 749 y 2 departamentos de 4 piezas, al 761. v10

ALQUILANSE CASAS NUEVAS A FAmilias distinguidas, Charcas 1519 y Montevideo 1612. v10

ALQUILASE SOTANO MODERNO Y amplio, especial para escritorio, vería y tratar, Cerrito 15. v7

ALQUILO CASA BARATA EN FLORES, 6 piezas, baño, jardín, etc., Bolívar 530. v7

ALQUILASE ESPLENDIDA CASA INDEpendencia 3114, llaves casa al lado, tratar Bolívar, 171, escr. 47. v10

ALQUILO LA CASA CORONEL BONOrino 309, 6 piezas y una para servicio, tratar R. L. Falcón 2804. v7

ALQUILASE CASA CON 5 HABITACIOnes en 60 pesos, en Villa Lynch, frente al correo, tratar Corrientes 3177. v9

ALQUILASE LINDO SALON, PARA cualquier clase de negocio, tratar Santa Fe 5062. v7

ALQUILASE CASITA 2 PIEZAS, GALEría y dependencias, Caldas 211, barrio Chacarita. v7

ALQUILASE CASA ALTA, MODERNA, 6 habitaciones, cloacas, luz eléctrica y demás comodidades, Cabildo 1953. v8

ALQUILASE EN BELGRANO, PINO número 2484, casa nueva, confortable, 7 piezas, 240 $. v8

A FAMILIA SOLA SE ALQUILA CASA flamante en Palermo, 6 habitaciones en 120 $, Bompland 1823. v9

ALQUILASE EL TERCER PISO, INDEpendencia 1000, 4 habitaciones, baño, comodidades, 120 $. v7

ALQUILASE CASITA, 4 PIEZAS, GAS, agua corriente, tranvía esquina, Cuenca 239, Flores. v7

ALQUILASE LINDA CASA MODERNA en Flores, 4 piezas, comedor, baño, agua corriente, gas $ 130, Avellaneda 2152.

ALQUILO CASA CON LOCAL PARA negocio, sótano, dos piezas, comedor, en 130 $, á media cuadra de Gaona, Pujol 1177. v9

ALQUILASE CASA DE 7 PIEZAS, 4 DE material y 3 de madera, calle Lavalleja 774, precio $ 140, tratar C. Pellegrini 14. v7

ALQUILANSE CASAS NUEVAS CON todas las comodidades para familia, Lune 192, 194 y 198, tratar Patagones 1948. v10

ALQUILASE CASITA INTERIOR 5 HAbitaciones y comodidades, Pedernera 51, Flores, tratar La Edificadora, Cangallo 684. v7

ALQUILANSE CINCO CASAS BAJAS nuevas independientes, 6 piezas, Mendez de Andés 1866 al 1846, vería de 8 á 11 a. m., tratar Rivadavia 644. v7

ALQUILASE CASA DE ALTOS, NUEva, 6 piezas y demás, Epuyen 552, tranvías 86 y 94, bajarse á la altura del No. 60 de Gaona. v7

ALQUILASE HERMOSA CASA CON jardín, 6 grandes piezas bien aireadas, luz eléctrica y demás comodidades, Lapridá 420. v7

ALQUILASE EN $ 200 CASA ELEGANte y bien situada, en Avenida Alvear 1702, en la misma un amplio negocio 150 pesos. v7

ALQUILASE CASA CHICHE EN 70 $, 4 piezas, Paez 2915 esquina Nazca, 4 cuadras de los tranvías 85 y 98, tratar en la misma.

AZCUENAGA 1381, CASA BAJA DE 4 habit. y comod., recién pintada, vería de 8 á 9.30; tratar Eugenio Dumas y Cía., Victoria 372. v7

ALQUILASE CASA ALTA, MODERNA, 6 habitaciones, cloacas, luz eléctrica y demás comodidades, Cabildo 1953. v8

ALQU

A 1 cuadra Plaza Italia, con toda comodidad, pieza amplia, con toda comodidad, para caballero solo. Teléfono 4-1234.

A 1 o 2 caballeros, dos buena pensión y hay piezas, familia Sanlorenzo 348

INSTRUCCION PUBLICA

A 10 $ MENSUALES, DAN CLASES diarias de teneduría de libros á oro y papel, contabilidad, aritmética, correspondencia comercial y caligrafía, Rivadavia 2457. Clases día y noche. v31

ACADEMIA DE CORTE Y CONFECCION, sistema Juvé, incorporada á la central, se preparan para profesoras y se dá diploma. Clases diurnas y nocturnas, se cortan moldes. Entre Ríos 1287. v9

ARITMETICA, ALGEBRA, GEOMETRIA, etc., alumnos del Nacional, Industrial y Comercial, se preparan particularmente para los exámenes de Febrero Independencia 1541. v7

APLAZADOS DEL COLEGIO NACIONAL etc., preparación en inglés, francés é italiano, con éxito seguro, Academia Berlitz, Avenida de Mayo 847. v8

A LOS ESTUDIANTES Y DEPENDIENTES de comercio se les recomienda comprenden el tratado teórico-práctico de contabilidad y teneduría de libros por Salvador V. Pagano, 4a., edición corregida y aumentada, pues es el más completo de los publicados hasta la fecha.

ACADEMIA SUPERIOR DE CORTE por el más nuevo sistema La Grand Chic Santa Fe 1690 y Carlos Pellegrini 651. Curso especial. Enseñanza garantida en 20 días, 100 $. Curso común mensual 10 $. v5feb.

ASPIRANTES A CONTADOR, BALANCEADOR ó perito mercantil, teneedor de libros y empleos de escritorio, oficinas, etc., prepara en corto tiempo. Cursos especiales de 1 á 2 meses. Otorgo diplomas. Pidan informes, programas gratis, A. Heller, contador público nacional, Corrientes 3042, U. T. 2730 (Mitre). v8

ACADEMIA BERLITZ—LA UNICA VERdadera academia de idiomas en Buenos Aires, autorizada por el profesor Berlitz, es la de Avenida de Mayo 847. Pídase la nueva tarifa y la conferencia "La verdadera academia Berlitz y sus imitaciones! Avenida de Mayo 847. v8

ACADEMIA COMERCIAL MERCURIO, Rivadavia 2457, prepara á tenedores de libros, en poco tiempo y da título del mismo á $ 10 al mes, programa, matrícula é inscripción gratis. Director: U. Poyano, contador-calígrafo y balanceador público. Cursos diurnos y nocturnos. v31

ARITMETICA PRACTICA Y RAZONADA, Algebra elemental y superior, geometría plana y del espacio, trigonometría, ciencias físicas, química y naturales, aplazados, años libres é ingreso Nacional, Naval, Comercio é Industrial, prepara Coronel Pereira, profesor de matemáticas, Lavalle 1514. v9

ACADEMIA ITALO ARGENTINA, FUNdada en el año 1890, en el aristocrático barrio de Belgrano. Gran internado con un personal docente de probada competencia Enseñanza Primaria, Comercial y Secundaria. Preparación especial para el Naval y Militar. Pupilos desde 45 $. Obligado 2060, al lado de la iglesia. v8

A 10 $ MENSUALES en la "ACADEMIA Mercantil Pagano" única en la capital incorporada para todos los cursos á la Escuela Superior de Comercio de la Nación, se dictan lecciones diarias de teneduría de libros, á oro y papel, cálculos mercantiles, aritmética razonada, álgebra, inglés, francés, castellano, caligrafía, etc., etc. Clases diurnas y nocturnas, Uruguay 328, U. T. 543 (Libertad). v31

ACADEMIA SUPERIOR DE COMERCIO "Heller". Corrientes 3042, U. T. 2730, Mitre. Alumnos probados: Curso contadores; A. Conde, hijo (sobresaliente); tenedores de libros; J. Solini, A. Cortés, D. Facini, J. Varela, F. Pérez, C. Rafo, T. Rinaldi, J. Reynoso, R. Lagrati, S. Kollia (distinguido), P. Bacigalupo, A. C. Rivella (distinguido), C. A. Pinghay (distinguido), Señoritas: A. Estrailí, F. Veunho, M. Sala, A. Bredu (distinguidas), El director: A. Heller, contador público nacional.

EL INSTITUTO PORRERA, EL EXITO triunfal alcanzado en los exámenes de fin de curso, demuestran el esfuerzo de las estudiantas que honran el Instituto Porrera. Há sido altamente elogiada la exposición de vestidos, labores de toda clase, dibujo y pintura, así mismo los adelantos en música y literatura. Ha formado parte de la exposición un artístico escudo argentino bordado por un grupo de alumnas del mencionado instituto, para obsequiar á su directora. Dicho escudo está en exhibición en la casa de los señores Poggi, C. Pellegrini 418. v8

A LOS EMPLEADOS Y ESTUDIANTES— El 2 de Enero se inauguró en el Instituto Superior de Comercio, calle Callao 393, un nuevo curso nocturno de 4 meses para la preparación completa de tenedores de libros y empleados de comercio en general. El instituto otorga diplomas y proporciona empleos á sus mejores alumnos. A los que se inscriban desde la fecha, se les obsequiará con un Tratado de Contabilidad. Cursos especiales de vacaciones. Pidan informes y programas á Callao 392. U. T. 2546 (Libertad). Director, León Bugnot, autor del tratado de contabilidad en uso en las escuelas de comercio y colegios nacionales. v9

ASPIRANTES A PERITO MERCANTIL, idóneo tenedor de libros y dependientes de comercio. Queda abierta en la "Academia Mercantil Pagano" única en la capital incorporada para todos los cursos á la Escuela Superior de Comercio de la Nación, la matrícula para todos los cursos oficiales que se inaugurarán el 1o. de Marzo próximo. Los interesados pueden inscribirse en la secretaría de la Academia todos los días hábiles de 8 a. m. á 10 p. m. Nótese: que esta academia es la única que ha llegado á expedir á sus alumnos títulos de Contador Público Nacional. Clases diurnas y nocturnas. Se reciben pupilos, medio y cuarto pupilos. Prospectos y programas gratis, pueden solicitarse personalmente, por correo ó por teléfono. Director: Salvador V. Pagano, contador público nacional y autor del "Tratado Teórico-Práctico de Contabilidad y Teneduría de Libros" más completo de los publicados hasta la fecha. Uruguay 328, U. T. 542 (Libertad). v31

CONTABILIDAD, IDIOMAS, MAQUINA de escribir, estenografía, Callao 159. v8

COLEGIO NACIONAL, EXAMENES DE ingreso, complementarios, preparación rápida, Callao 159. v14

COLEGIO "BARTOLOME MITRE", grandes comodidades para pupilos, Obligado 1829, Belgrano. v12

COLEGIO VICTOR HUGO, SALGUERO 642, incorporado, grandioso local para pupilos, medio pupilos, externos. v4f.

COLEGIO ARGENTINO, CATOLICO, pupilos 25 $, no da vacaciones, Ayohuma 787, Lanús, F. C. S. v7

CALLAO 159

CALLAO 159, PREPARACION MATEMAticas idiomas, exámenes Febrero, prof. Defranc, Callao 159. v8

CATEDRATICO NACIONAL, PREPARA ingreso y cursos del Colegio Nacional, Comercial, maestras provinciales, francés, inglés, clases gratis á los estudiantes que lo necesiten, Río Bamba 474. v9

COLEGIO de niñas INSTALADO EN LA lujosa y cómoda casa Humberto I 1851, con muchas comodidades para pupilas; 1/2 pup. y externas. Enseñanza primaria, preparaciones y de adorno. U. T. 1904, B. O. Sin vacaciones: visítese. v8

COLEGIO ROLLIN, SANTIAGO DEL Estero 381 Prepara á los exámenes de Febrero (ingreso y materias aplazadas) del Nacional, de las escuelas Comercial é Industrial, etc. Enseñanza primaria, secundaria y comercial. Pupilos, medio y externos. v12

CALIGRAFIA Y ORTOGRAFIA DESDE 10 $ mensuales, reforma la peor letra en 30 lecciones. Clases diurnas y nocturnas. Antes de ir á otras academias, visiten ó escriban á prof. Rivara, Lima 757, 2o. piso. v2fb.

COLEGIO RIVADAVIA; RIVADAVIA 3350 al 3360. Enseñanza graduada. Ingresos al C. Nacional, Comercial, Industrial, Naval y Militar, bachillerato, clases durante las vacaciones. Espléndido edificio con grandes comodidades para pupilos, no admite desde 50 pesos. v16

COLEGIO FRANCO AMERICANO, Director L. Duarat. Enseñanza primaria, ingreso aplazados de los colegios Nacional, Comercial é Industrial. Reapertura de los cursos el 3 de Enero. Pupilos medio y externos. Céntrica casa con parque de 3.000 metros, Río Bamba 1047. v18

COLEGIO NORROTTO, INSTALADO EN una hermosa casa-quinta Santa Fe 5141 donde los niños gozan de las delicias del campo y las comodidades de la ciudad. Enseñanza elemental, comercial, idiomas y de adorno. Ingreso y preparación completa á las Escuelas de Comercio, Industrial y colegios nacionales. Militar y Naval. v6f.

CORRIENTES 3843, INSTITUTO SARmiento. Dirección severa y cuidadosa. Preparación para cualquier carrera. Cursos de ingresos, aplazados y libres. Pupilos y externos.

COLEGIO PUEYRREDON, BOULOGNE sur Mer 547, 553. Instituto francés de enseñanza primaria, secundaria, comercial; lenguas vivas, música. Local vasto y muy ventilado con jardines. Pupilos, medio pupilos, externos. Reapertura de las clases el 3 de Enero. v16o.

DIBUJO DE PLANOS, CONSTRUCCION y mensuras, lecciones prácticas nocturnas, Solís 161. v7

DIBUJO Y PINTURA TODOS LOS DIAS, noche 6 $ mensuales, Estados Unidos 3730. v7

DIBUJO, PINTURA, 12 $ MENSUALES, lecciones á domicilio, por carta á Profesora, Arenas 1755, dep. 4. v8

ESCRITURA A MAQUINA, LECCIONES en todo sistema, Salta 366. v7en.

ESCUELA DE BAILE, CANGALLO 1570. Institución seria dirigida por el conocido profesor de baile Enrique Hulst. v16

ESCUELA DE BAILE, JUNIN 278, DIrector, V. Darago, profesor diplomado en Paris. v12

ESCUELA DE BAILE, DECENAS DE alumnos enseño mensualmente, Ayacucho 909, única en bailes modernos. v8

ESCUELA DE BAILE, CORRIENTES número 3251, director Mastrangelo, diplomado y miembro de la Academia Internacional de Paris. v13

FRANCES, INGLES PARA EXAMENES de Febrero, Callao 159. v15

FERNANDEZ, PROFESOR NORMAL, prepara alumnos para los grados y al Nac. Legal 3618

FISICA Y QUIMICA, PREPARA CORAllo Pereira, Lavalle 1514. v9

GUITARRA, PROFESOR DIPLOMADO da lecciones, Pichincha 393. v15o

GUITARRA, enseña PROFESOR B. Sarabia, Chile 1864. v30en.

GEOMETRIA PLANA Y DEL ESPAcio, prepara Coronel Pereira, Lavalle 1514. v9

INGLES, METODO RAPIDO, ALTAS referencias, Callao 249. v9

INGLES: CONVERSACION CORRIENTE en 3 y 4 meses, clases 3 $ por mes, calle Victoria 777. v28o

INGLES, EXITO GARANTIDO EN LOS exámenes por profesor de Londres, Mr. Collin. Maipú 234, 2o. piso. v7

INSTITUTO TECNICO ARGENTINO Primaria, ingreso y años del Nacional, Comercial é Industrial Bachillerato abreviado. Yerbal 2445, plaza Flores. v10

INGRESOS A LOS COLEGIOS NACIOnal y Militar y á las escuelas Naval, de Comercio é Industrial, prepara Coronel Pereira, profesor de matemáticas, Lavalle 1514. v9

INSTITUTO HUMBERTO I — Enseñanza primaria, preparaciones para ingresos Comercial, idiomas, y de adorno instalado en lu espaciosa é higiénica casa Salta 1064, con jardín; trato esmerado y comodidades para pupilos, 1/2 pup. y externos; visítese. U. T. 449, B. O. No hay vacaciones. v8

INSTITUTO NICOLAS AVELLANEDA, incorporado á todos los años del Colegio Nacional, Venezuela 1051. Desde el 8 de Enero funcionarán las clases para los exámenes de ingreso y complementarios de Febrero, se admiten pupilos, medio pupilos y externos. v8

MAESTRA DE CORTE Y CONFECCION muy práctica da lecciones á domicilio, Matheu 1822. v9

MAESTRA NORMAL DA LECCIONES 1o. á 6o. grado. Ingreso al Nacional, Normal, Comercial, Liceo, Valentín Gómez 7. v8

MANDOLIN Y SOLFEO POR PROFESOras superiores diplomadas, presentan á examen, señoritas Frumento, en Ramos Mejía. F. C. O., "La Manuela". v12

PROFESORA DE PIANO Y SOLFEO diplomada da lecciones, Méjico 1524. v9

PROFESORA DE encajes española, DA lecciones por horas, Sadi Carnot 87. v18

PROFESORA DIPLOMADA DE CORTE y confección, da lecciones y otorga diploma. Agrelo 3764. v7

PROFESORA DA LECCIONES DE PIAno, canto, italiano, francés á domicilio, Libertad 1033. v7en

PROFESOR NORMAL, OFRECE SUS servicios á domicilio, referencias á J. V., Belgrano 2574. v10en

PROFESORA DE PIANO Y SOLFEO presenta alumnas á examen, Carlos Calvo 2845. v12

PIANO Y CANTO, CURSO DE CONSERvatorio. Método sencillo y breve, para aficionados, Sgo. del Estero 596. v7

PROFESORA DA LECCIONES DE FRANcés, castellano, italiano é instrucción primaria, Maipú 188, 2o. v13

PROFESORAS DE PIANO, VIOLIN Y solfeo, dan lecciones en casa y domicilio preparan para exámenes, Tucumán 3046, dpto. 2. v10

PROFESORA DE INGLES, PREPARA aplasados del Liceo y Nacional, también enseña ramos generales, E. M., Jujuy 785. v8

PROFESORA DE PIANO, PINTURA, etc., (c. Williams. Tiene repetidoras, recomendada, en su casa y á domicilio, Ascuénaga 115. v8

PROFESORA DE PIANO Y SOLFEO da lecciones en su casa, á domicilio y pueblo cercano, presenta alumnas á cualquier conservatorio, Acevedo 2157. v8feb

PROFESOR de francés, DIPLOMADO EN Paris, bien recomendado y muy acreditado en esta capital, teniendo algunas horas disponibles, se ofrece á domicilio, 1468 Corrientes. v11

PROFESORA PIANO, SOLFEO Y ARmonía, primer premio de conservatorio nacional europeo, da lecciones á domicilio ó en su casa, Independencia 856. Enseñanza por programa propio ó pos el de cualquiera de los conservatorios, prepara para exámenes y perfecciona piezas de concierto. v10

SE DAN LECCIONES DE PIANO Y SOLfeo á domicilio, Bulnes 744. v10

Señorita PROFESORA DE VIOLIN Y solfeo, diplomada, da lecciones, Bernardo de Irigoyen 523. v7

Señora española SE OFRECE PARA DAR lecciones de instrucción primaria y labores á domicilio, Balcarce 544, Dolores Gordillo. v8

Señorita ITALIANA DA LECCIONES, conversación en italiano, dirigirse á P. Restante, C. Central ó Lecciones Italianas. v8

SE DAN LECCIONES DE CORTE, confección y lencería á domicilio, sistema Juvé, por profesora diplomada, M. R. Federjco Laorose 3275. v8

Señora JOVEN, MAESTRA DIPLOMADA, se ofrece como institutriz ó para dar lecciones particulares en casa de familia distinguida, dirigirse personalmente ó por carta á C. T. de W., Suipacha 554, dep. 8. v9

TAQUIGRAFIA: 90 PALABRAS POR minuto á los 4 meses garanto á los estudiosos la gran escuela de taquígrafos de Buenos Aires. Nuevos cursos el 8 de Enero. Cuota 10 $. Exámenes y diplomas. Local vasto, Perú 258. v8

TENEDORES Y TENEDORAS DE LIbros, cajeras, idóneos, dependencias y empleados de comercio, vendedoras, cálculos, caligrafía, Telegrafía correo y ferrocarriles. Máquinas de escribir Underwood, etc., archivistas, correspondencia.

TAQUIGRAFIA

Se preparan taquígrafos congreso, comercio, estudios, abogados, escritorios. Enseñanza á varones y señoritas, Esmeralda 61 (sucursal San Juan 1857), profesor taquígrafo Ferreira. v7

PROFESIONALES PEDIDOS

CONTADOR JOVEN Y QUE CONOZCA francés, se necesita, ofertas con referencias por carta, casilla de correo 1445. Capital. v8

INGENIERO MECANICO O PERSONA bien práctica en motores marinos se precisa en una casa introductora como jefe de sección. Es inútil presentarse sin reunir las condiciones mencionadas. Se requieren buenas referencias. Contestación á "Experto naval" poste restante, Correo Central. v9

MAESTRA ARGENTINA INTERNA, SE necesita, colegio, Caseros 2642. v7

MAESTRO PARA GRADOS SE NECEsita, Larrea 881.

MEDICO, SIN NECESIDAD DE HABER revalidado título, para florsciente pueblo agrícola en formación, cerca del Rosario de Santa Fe, se necesita, N. Clara. Corrientes y Salta (farmacia), Rosario. v9

PRECISO señorita INSTRUIDA O profesora, que viva en Flores, para atender alumnos de primeros grados, Prov. Unidas 2695. v8

REGENTE DE FARMACIA, SE PRECISA un farmaceutico para regentear una botica en la provincia de San Juan, para datos, Victoria 748, plaza 24. v11

REGENTE DE FARMACIA SIN TRAbajo personal, para el Rosario, preciso, sueldo 200 $, el 25 o/o de las utilidades, dirigirse á Risso, Balcarce 450, Rosario. v9

SE NECESITA UNA PIANISTA PARA café-biógrafo, Garay 2853. v7

TAQUIGRAFO PRACTICO EN TRABAJOS de correspondencia y demás quehaceres de escritorio, se precisa con certificados de competencia y buena conducta. Gasmotoren Fabrik Deutz, Sucursal Buenos Aires, Moreno 554. v7

PROFESIONALES OFRECIDOS

A 10 $ PLANOS PARA LA MUNICIPAlidad, tramites y firma de planos para edificar, Cangallo 3418. v8

ARQUITECTO BUEN PROYECTISTA muy práctico en construcciones, busca empleo óptimas referencias, por carta Washington 2849, dep. 4. v7

A LOS PROPIETARIOS QUE EDIFIQUEN se ofrece técnico para controlar la obra. Tarifa módica, seriedad y experiencia. Ganarán dinero y ahorrarán tiempo. Dirigirse á la calle Montevideo 161. v11

CARLOS PINI, DIBUJANTE DE ARQUItectura hace planos, dibujos para edificia con copias detalles y molduras, calle Honduras 445, Palermo, Bs. Aires.

CONTADOR COMPETENTE DESEA arreglos ó contabilidad por horas en estancias, fábricas, etc. Ocurrir Núñez, Lima número 1341. v3feb.

CopIA DE PLANOS—SE ENCARGA DE toda clase de planos, telas y copias azules. Oficina Técnica, 233 San Martín, escritorio 404. v12

CONTADOR DIPLOMADO Y MUY práctico, joven serio, ofrece sus servicios profesionales, como tenedor de libros, fijo ó por horas. Arreglo libros ó contabilidades atrasadas ó mal llevadas. Practica balances, pericias, liquidaciones, etc. honorarios reducidos. H. Jiménez, Sáenz Peña 551. U. T. 89, Libertad. v7e

DIBUJANTE PROYECTISTA, PLANOS Y dibujos de toda clase, precios sin competencia, Bmé. Mitre 2574. v8

DIBUJANTE PROYECTISTA, HACE planos de construcción, precios módicos, Solís 461. v7

DENTISTA OPERADOR MECANICO SE ofrece, Ramos Mejía, farmacia del Pueblo, F. C. O. v7

DOS VIOLINES Y PIANO O GUITARRA, se ofrecen con repertorio, Nuciforo, Cevallos 1458.

DEPENDIENTE DE FARMACIA CON buena práctica de laboratorio, se ofrece para la campaña, dirigirse con condiciones á Canning 492. v7en.

PROFESIONALES OFRECIDOS

DEPENDIENTE IDONEO, EN FARMAcia, recomendado, se ofrece por cartas Mesa 2208. v8

DEPENDIENTE IDONEO EN FARMACIA se ofrece con recomendaciones carta Rondeau 2508. v30en.

DIBUJANTE PROYECTISTA ARQUItectura, mecánico, especialista en cruces patentes, copias, Ayacucho 130. v8

DEPENDIENTE IDONEO DE FARMAcia, bien recomendado se ofrece para la capital ó campaña, Victoria 940, piaza 12. v7

FLAUTISTA UNO MUY COMPETENTE desea colocarse para el campo, Brasil 408. v8

INSTITUTRIZ FRANCESA, DIPLOMADA, enseña francés, inglés y español, ofrécese, ciudad ó campo, Mmo. Aline A., poste restante. v7

Ingeniero AGRONOMO ITALIANO DEsea ocuparse para ciudad ó campo, ofertas preferencias, escribir M. L., Montevideo 868. v8

INGENIERO MECANICO ALEMAN DE 27 años, (7 en el país), con gran práctica en accionamientos eléctricos, calefacciones á vapor ó agua, construcciones metálicas y herrería en general, máquinas de escribir, empleo en casa importante, como encargado ó jefe de taller por carta ó personalmente, R. Ey, Calle Vieja 744. v7

JOVEN EMPLEADO CON DIPLOMA DE tenedor de libros, correspondencia comercial, francés, máquina de escribir, se ofrece para llevar contabilidad por horas ó trabajo de noche, escribir á J. Arrambaru, Sarmiento 1258. v10

MUSICO TAMBOR SE OFRECE, TRATAR Muñecas 2284, altura de Triunvirato 900. v7

MECANICO DENTISTA OPERADOR, se ofrece, Ramón Mejía, Farmacia del Pueblo, F. C. O. v11

MEDICO español, AUTORIZADO, DESEA ejercer la profesión en un pueblo de campaña ó colonia de preferencia española, dirigirse á J. Aguirre Ceceaga, Rivera 568, Bs. Aires.

PARTERA RECIBE PENSIONISTAS, calle Tucumán 2067. v7e

PIANISTA PARA BAILE O BIOGRAFO se ofrece, Paraná 1032. v7

PARTERA, ENFERMEDADES DE LA matriz, recibe pensionistas, Pozos 1075. v15e.

PIANISTA SE OFRECE PARA BIOGRAfo con repertorio variado, tratar Gallo 832. v7

PARTERA, JOSEFA P. DE NIGRO, Especialidad consultas de 1 á 4, Andes 1682. v7

PARTERA, RECIBE PENSIONISTAS, señora sola, reserva, encárgase del niño, Charcas 1910. v7

PARTERA FRANCESA M. SADOURIN, pensionistas, consultas de 2 á 10 y de 1 á 4, Cangallo 948. v12

PARTERA ESPECIALISTA MARTINI, señora sola, pensionistas mayor reserva, Doña Funes 694. v8

PARTERA ESPECIALISTA recibe PENsionistas, toda reserva, encárgase del niño; no hay chapas, Junín 719. v10

PARTERA ESPECIALISTA, ATIENDE en su casa, consulta de 12 á 7, Victoria 2620. v9

PARTERA ESPECIALISTA, señora SOla, recibe pensionistas, consulta, precios módicos, Saavedra 1369. v8

PARTERA, RECIBE PENSIONISTAS, Santa Rosalía 569, Barracas, no hay chapas. v3

PARTERA E. GALLI, ESPECIALISTA en enfermedades de señora, recibe pensionistas, E. Unidos 2460. v8

PARTERA CAPURRO, RECIBE PENSIOnistas, precios módicos, no hay chapas, Chacabuco 1224. v2feb

PROFESOR DE ITALIANO Y CONTABIlidad se ofrece para ciudad ó campo, por carta Charcas 1936. v7

PARTERA, A. CALLEGARES EX GEFA de la Maternidad del H. San Roque y Rawson, recibe pensionistas, Alberti 846. v8

PARTERA DIPLOMADA DE PRIMERA clase, especialista en enfermedades de señoras, formal, reservada, atiende consultas de 2 á 6, S. del Estero 1137. v7

PIANISTA CON UN SELECTO Y variado repertorio se ofrece para la ciudad ó campaña, Puentecito 344, Barracas al Norte. v9

PARTERA ERNESTINA DE LEONARDI, diplomada en Turín y Buenos Aires, recibe pensionistas; precio módico, Sarmiento 2236. Casa seria, jardín y confort. v10

SE OFRECE JOVEN, español, MAESTRO elemental, para colegio ó escritorio, dirigirse por carta á P. R., Gallo 381. v7

Señorita SE OFRECE COMO INSTITUtriz, gobernanta, prepara los primeros grados y toda clase de labores, Piedras 868.

SE OFRECE VIOLINISTA ITALIANO para enseñanza, teatro y café, dirigirse por carta á Paladino, Terrada 844. v7

SE OFRECE JOVEN ABOGADO, RECibido en Italia, con buenas referencias, para cualquier escritorio, dirigirse por carta á Paladino, Terrada 844 (Flores). v9

Señora española SE OFRECE PARA dar lección de enseñanza primaria y labores á domicilio, Balcarce 544, A. Dolores Gordillo. v7

SE HACEN PLANOS DE INSTALACIOnes de fábricas y se tramitan éstos á la Municipalidad; precios módicos, Varela 154. v8e.

SE OFRECE AYUDANTE DE FARMAcia, práctico en laboratorio, para la ciudad ó campo, dirigirse, Bogotá 2898, Flores. v7

Señorita VIOLINISTA CONCERTISTA Y hombre idem de se ofrecen Juntos, prefieren ir al campo, ofertas Córdoba poste restante, T. M. v8

Señorita SERIA, CONOCIENDO ALEmán y español, de buena familia, ofrécese como institutriz, para ciudad ó campo, en casa de familia distinguida; escribir Moreno 1227, A. Schmidt. v8

Señorita ALEMANA, HABLA FRANCES, inglés, castellano, diploma de institutriz, desea entrar en casa familia distinguida, E. J., dirigirse al Diario Alemán, calle Sarmiento y Florida. v8

Señora PRACTICA EN PARTOS, HAbiendo dado dos exámenes, desearía encontrar puesto en sanatorio ó hospital, dirigirse por carta solamente, Monroe 2244, Belgrano. v8

TRADUCTOR PUBLICO NACIONAL, F. W. S., Tucker, 478 B. Mitre. v31

TENEDOR DE LIBROS MUY PRACTIco, con certificados y referencias ofrécese. J. Gold, Alsina 1563. v7

TENEDOR DE LIBROS OCUPADO ACtualmente de mañana, busca otro empleo análogo para la tarde, Sarmiento 21, Avellaneda, A. López. v10

TENEDOR DE LIBROS, SERIO Y CON práctica, se ofrece 2 horas diarias en casas de negocios ó escritorios particulares, Independencia 612. v7

TENEDORES DE LIBROS PRACTICOS se ofrecen, arreglan contabilidades atrasadas y mal llevadas, practican balances y compulsas, precios módicos, F. L., Bolívar 185. v9

TENEDOR DE LIBROS EXTRANJERO, con mucha práctica en explotación de montes, perfecto corresponsal en castellano, se ofrece para ciudad ó campaña, R. S. 2, poste restante, correo. v7

TENEDOR DE LIBROS JOVEN COMPEtente, conociendo el movimiento de casa de ramos generales y cereales, se ofrece con óptimas referencias, dirigirse á Ricardo M., Corrientes 903, capital. v7

TENEDOR DE LIBROS Y BALANCEAdor alemán, que sabe hablar castellano, con excelentes referencias, ocupado solamente de mañana, busca otro empleo correspondiente por la tarde; dirigirse al Sr. Emilio Elting, B. Mitre 814. v10

VETERINARIO español, CON VARIOS años de práctica y sin pretensiones, ofrece sus servicios para estancia ó como auxiliar de mayordomo, dirigirse por carta exponiendo condiciones á W. García, F. C. O., Bayanca. v10

OFICIOS DIVERSOS PEDIDOS

APRENDIZAS ADELANTADAS MODIStas, se precisan, Carlos Calvo 2070. v8

Aibañil OLOAQUISTA Y MEDIO OFIcial, se necesita, Belgrano 1026.

ARMADORAS DE CAMISAS SE NECEsitan, con muestra, Sarmiento 524 (antes Cuyo).

APRENDIZ ADELANTADO PARA CAsa de bicicletas se precisa, Bernardo de Irigoyen 1162.

Albañil OFICIAL NECESITO QUE ENtienda de planos, debe ser competente, comprobada su competencia, ascenderá á capataz después, tratar de 8 á 11, French 84, Avellaneda.

Bufiolero SE NECESITA PARA CAFE, Rivadavia 6668. v11

BORDADORAS PARA MONOGRAMAS Y vainilladoras se precisan, Lima 571. v8

CARPINTEROS, OFICIAL Y MEDIO OFicial se precisan, Entre Ríos 2138.

COCHERO PRACTICO SE PRECISA, Vadigos 4400, Villa Devoto. v8

CUELLERAS SE NECESITAN, CON muestra, Sarmiento 524. v8

CAJONEROS PRECISO, O'GORMAN 98, Avellaneda, de 11 á 1. v8

COSTURERAS SE PRECISAN, Bmé. Mitre 1354. v8

CORTADOR DE SUELA, SE PRECISA, Quito 2926. v7

COLCHONERO SE NECESITA, ENTRE Ríos 1880. v7

CAMISERAS PREPARADORAS, SE precisan, Moreno 1160. v7

CERRAJERIA FRANCESA, FLORIDA 707 se necesita un aprendiz, de 12 á 15 años. v7

CORREDORES SE PRECISAN PARA cortes y cortinas Bordados, de vidriera buena comisión, Independencia 900. v7

OFICIOS DIVERSOS PEDIDOS

CALLEGRO QUE SEA PRACTICO en cabambaba 2127. v8

CORTADOR MAESTRO SE PRECISA, presentarse sin muestras en casa de Asunción 1. Ríos 1339, esq. Constitución.

CARPINTEROS MEDIO OFICIALES, trabajo seguro se precisan, presentarse en Quintana Gumberto 331.

CORTADOR CAMISERO; AYUDANTE preferido que sepa cortar cuellos y chiripá se presenta, Alberti 933. v7

CHAUFFEURS SE NECESITA EN LA calle Bernardo 970. Bulli presentarse sin referencias recomendaciones.

CARPINTEROS PARA COLOCACIONES en cabecerazos se precisan, Jorge 324, Barracas al Norte. v7

CARRERO REPARTIDOR PRACTICO se necesita, se precisa, con buenos referencias, presentarse de 7 1/2 en adelante, Sarmiento 1084.

CHALECQUERAS PARA MEDIDA SE necesitan, con muestra; Sarmiento 524 (antes Cuyo). v7

COSTURERAS PARA TRAJES FINOS se necesitan, con muestra; Sarmiento 524 (antes Cuyo). v7

COSTURERAS PARA BATONES MUY prácticas y con muestra se necesitan, Sarmiento 524 (antes Cuyo). v7

COSTURERAS PARA DELANTALES, con muestra se necesitan, Sarmiento 524 (antes Cuyo). v7

COSTURERAS EN ROPA BLANCA PARA hombres, máquina de escribir se ofrece para llevar contabilidad por horas ó trabajo de noche, escribir á J. Arrambaru, Sarmiento 1258. v10

MUSICO TAMBOR SE OFRECE, TRATAR Muñecas 2284, altura de Triunvirato 900. v7

MECANICO DENTISTA OPERADOR, se ofrece, Ramón Mejía, Farmacia del Pueblo, F. C. O. v11

MEDICO español, AUTORIZADO, DESEA ejercer la profesión en un pueblo de campaña ó colonia de preferencia española, dirigirse á J. Aguirre Ceceaga, Rivera 568, Bs. Aires.

PARTERA RECIBE PENSIONISTAS, calle Tucumán 2067. v7e

PIANISTA PARA BAILE O BIOGRAFO se ofrece, Paraná 1032. v7

PARTERA, ENFERMEDADES DE LA matriz, recibe pensionistas, Pozos 1075. v15e.

PIANISTA SE OFRECE PARA BIOGRAfo con repertorio variado, tratar Gallo 832. v7

PARTERA, JOSEFA P. DE NIGRO, Especialidad consultas de 1 á 4, Andes 1682. v7

PARTERA, RECIBE PENSIONISTAS, señora sola, reserva, encárgase del niño, Charcas 1910. v7

PARTERA FRANCESA M. SADOURIN, pensionistas, consultas de 2 á 10 y de 1 á 4, Cangallo 948. v12

PARTERA ESPECIALISTA MARTINI, señora sola, pensionistas mayor reserva, Doña Funes 694. v8

PARTERA ESPECIALISTA recibe PENsionistas, toda reserva, encárgase del niño; no hay chapas, Junín 719. v10

PARTERA ESPECIALISTA, ATIENDE en su casa, consulta de 12 á 7, Victoria 2620. v9

PARTERA ESPECIALISTA, señora SOla, recibe pensionistas, consulta, precios módicos, Saavedra 1369. v8

PARTERA, RECIBE PENSIONISTAS, Santa Rosalía 569, Barracas, no hay chapas. v3

PARTERA E. GALLI, ESPECIALISTA en enfermedades de señora, recibe pensionistas, E. Unidos 2460. v8

PARTERA CAPURRO, RECIBE PENSIOnistas, precios módicos, no hay chapas, Chacabuco 1224. v2feb

PROFESOR DE ITALIANO Y CONTABIlidad se ofrece para ciudad ó campo, por carta Charcas 1936. v7

PARTERA, A. CALLEGARES EX GEFA de la Maternidad del H. San Roque y Rawson, recibe pensionistas, Alberti 846. v8

PARTERA DIPLOMADA DE PRIMERA clase, especialista en enfermedades de señoras, formal, reservada, atiende consultas de 2 á 6, S. del Estero 1137. v7

PIANISTA CON UN SELECTO Y variado repertorio se ofrece para la ciudad ó campaña, Puentecito 344, Barracas al Norte. v9

PARTERA ERNESTINA DE LEONARDI, diplomada en Turín y Buenos Aires, recibe pensionistas; precio módico, Sarmiento 2236. Casa seria, jardín y confort. v10

SE OFRECE JOVEN, español, MAESTRO elemental, para colegio ó escritorio, dirigirse por carta á P. R., Gallo 381. v7

Señorita SE OFRECE COMO INSTITUtriz, gobernanta, prepara los primeros grados y toda clase de labores, Piedras 868.

SE OFRECE VIOLINISTA ITALIANO para enseñanza, teatro y café, dirigirse por carta á Paladino, Terrada 844. v7

SE OFRECE JOVEN ABOGADO, RECibido en Italia, con buenas referencias, para cualquier escritorio, dirigirse por carta á Paladino, Terrada 844 (Flores). v9

Señora española SE OFRECE PARA dar lección de enseñanza primaria y labores á domicilio, Balcarce 544, A. Dolores Gordillo. v7

SE HACEN PLANOS DE INSTALACIOnes de fábricas y se tramitan éstos á la Municipalidad; precios módicos, Varela 154. v8e.

SE OFRECE AYUDANTE DE FARMAcia, práctico en laboratorio, para la ciudad ó campo, dirigirse, Bogotá 2898, Flores. v7

Señorita VIOLINISTA CONCERTISTA Y hombre idem se ofrecen Juntos, prefieren ir al campo, ofertas Córdoba poste restante, T. M. v8

Señorita SERIA, CONOCIENDO ALEmán y español, de buena familia, ofrécese como institutriz, para ciudad ó campo, en casa de familia distinguida; escribir Moreno 1227, A. Schmidt. v8

Señorita ALEMANA, HABLA FRANCES, inglés, castellano, diploma de institutriz, desea entrar en casa familia distinguida, E. J., dirigirse al Diario Alemán, calle Sarmiento y Florida. v8

Señora PRACTICA EN PARTOS, HAbiendo dado dos exámenes, desearía encontrar puesto en sanatorio ó hospital, dirigirse por carta solamente, Monroe 2244, Belgrano. v8

TRADUCTOR PUBLICO NACIONAL, F. W. S., Tucker, 478 B. Mitre. v31

TENEDOR DE LIBROS MUY PRACTIco, con certificados y referencias ofrécese. J. Gold, Alsina 1563. v7

TENEDOR DE LIBROS OCUPADO ACtualmente de mañana, busca otro empleo análogo para la tarde, Sarmiento 21, Avellaneda, A. López. v10

TENEDOR DE LIBROS, SERIO Y CON práctica, se ofrece 2 horas diarias en casas de negocios ó escritorios particulares, Independencia 612. v7

TENEDORES DE LIBROS PRACTICOS se ofrecen, arreglan contabilidades atrasadas y mal llevadas, practican balances y compulsas, precios módicos, F. L., Bolívar 185. v9

TENEDOR DE LIBROS EXTRANJERO, con mucha práctica en explotación de montes, perfecto corresponsal en castellano, se ofrece para ciudad ó campaña, R. S. 2, poste restante, correo. v7

TENEDOR DE LIBROS JOVEN COMPEtente, conociendo el movimiento de casa de ramos generales y cereales, se ofrece con óptimas referencias, dirigirse á Ricardo M., Corrientes 903, capital. v7

TENEDOR DE LIBROS Y BALANCEAdor alemán, que sabe hablar castellano, con excelentes referencias, ocupado solamente de mañana, busca otro empleo correspondiente por la tarde; dirigirse al Sr. Emilio Elting, B. Mitre 814. v10

VETERINARIO español, CON VARIOS años de práctica y sin pretensiones, ofrece sus servicios para estancia ó como auxiliar de mayordomo, dirigirse por carta exponiendo condiciones á W. García, F. C. O., Bayanca. v10

OFICIOS DIVERSOS PEDIDOS

MECANICO PARA MOTOR DE NEcochea 1448. v8

MECANICO DE 16 A 18 AÑOS SE NEcesita, para mandados en casa de familia, sueldo según aptitud, Rivadavia 6668. v11

NECESITANSE APRENDIZAS COSTURAS Bolsillos, San Juan 2418. v8

NECESITAMOS señoritas PARA DEsempeñar puestos de Ante-Remate v7

NIÑA DE BUENA PRESENCIA S

SERVICIO DOMESTICO PEDIDO

... 1 v7

... 1 v7

... 1 v7

LICITACIONES

LICITACION—SE LLAMA A LICITACIÓN para la compra de motores, calderas, transmisiones, instalaciones eléctricas y maquinarias todo en buen uso que pueden ver todos los días en la calle Vieytes No. 1131. Las propuestas serán abiertas el día 20 del corriente mes á las 2 p. m., en la calle Cochabamba 983, reservándose el derecho de aprobarlas ó rechazarlas. v16

LICITACIÓN—LLAMASE A LICITACIÓN por el término de 15 días á contar desde el 8 del corriente para la construcción de dos pabellones en el hospital Petronila V. de Cordero, de San Fernando, de acuerdo con el pliego de condiciones y planos que se facilitarán á los interesados en la administración del hospital en San Fernando previo depósito de la suma de 200.00 pesos m/n de cl. Las propuestas deberán ser presentadas en sobres cerrados el día 21 del corriente á las 10.30 a. m. en la administración del hospital y se abrirán en presencia de los interesados que concurran. Para informes de esta licitación, recurrir á los ingenieros Arizaga y Marino, Florida 248, escritorio 24 Buenos Aires v10

LICITACION MUNICIPAL—SUMINISTRO de corriente eléctrica para el servicio público—Por disposición del señor intendente municipal, coronel Felipe Gould, llámase á licitación pública para el suministro de corriente eléctrica con destino al alumbrado público de la ciudad, bajo las condiciones que determina el respectivo pliego de condiciones que obra en secretaría á disposición de los interesados. La licitación tendrá lugar en el despacho de la intendencia el día 15 de Enero próximo, á las 10 a. m., debiendo presentarse las propuestas bajo sobre cerrado y sellado en un sello municipal de cien pesos.—Rosario, Noviembre 18 de 1911.—Isaías R. Coronado, secretario. v15en

MUNICIPALIDAD DE MATANZA — Licitación para el alumbrado público. Llámase á licitación pública por el término de treinta días, para el suministro de corriente eléctrica con destino al alumbrado público de los pueblos de Ramos Mejía y de San Justo y cuyo pliego de condiciones á que deben ajustarse los interesados puede consultarse todos los días hábiles de 9 á 11 a. m. en la secretaría de la intendencia municipal que tiene su asiento en San Justo. Las propuestas serán presentadas bajo sobres cerrados, los que serán abiertos en acto público el día 5 de Febrero á las 10 a. m.—Ramón Quiroga, secretario. v7

MINISTERIO DE AGRICULTURA, DIVISIÓN de ganadería.—Licitación: Llámase á licitación pública por el término de treinta días para la provisión de fluidos garrapaticidas para uso en los bañaderos oficiales de ganado, durante el año 1912, de acuerdo con el pliego de condiciones que puede consultarse en la división de ganadería. Las propuestas deberán hacerse únicamente por cualquiera de los siguientes fluidos que han sido aprobados en los ensayos practicados por la división de ganadería: Matatik, Garrapaticl-Ochin y Samuel Triple. Las propuestas se presentarán en pliegos cerrados extendidas en un sello de cinco pesos, acompañadas de un recibo de depósito en el Banco de la Nación por quinientos pesos moneda nacional, en la división de ganadería, Rivadavia 827, el jueves 25 de Enero de 1912 á las 2 p. m., fecha en que se procederá á la apertura por el señor escribano mayor de gobierno en presencia del jefe de la división é interesados que concurran.—Buenos Aires, Diciembre 27 de 1911. v22o

NAVEGACION Y FERROCARRILES

AMERICAN-RIO PLATA LINE, SE COmunica á los señores consignatarios de mercaderías por los vapores de esta línea procedentes de Nueva York, que los vapores "Trumcliffe", "Aymeric" y subsiguientes vendrán á la consignación de los Agentes Generales Joseph Chadwick y Son, Alsina 317, donde deberá dirigirse toda comunicación en lo sucesivo. v13

COMPAÑIA ARGENTINA DE NAVEGAción (Nicolás Mihanovich) Ltda.
LINEA DEL SUR
VAPOR NACIONAL "Rawson"
Saldrá con pasajeros y carga para Río Gallegos el día 16 de Enero de 1912, haciendo escalas en los siguientes puertos:
SAN ANTONIO (OESTE)
MADRYN
CAMARONES
COMODORO RIVADAVIA
DESEADO
SAN JULIAN
SANTA CRUZ y
RIO GALLEGOS.
Para informes, dirigirse á la administración, calle 25 de Mayo esquina Cangallo. v15

FERROCARRIL DE BUENOS AIRES al Pacífico. — Aviso — Recibo de cargas. Se previene al público que, debido á la huelga del personal de las locomotoras de las Empresas de Ferrocarriles, queda suspendido hasta nuevo aviso el recibo de cargas para transportar, Buenos Aires, 7 de Enero de 1912. — Guy Calthrop Administrador General. v9

FERROCARRIL OESTE DE BUENOS Aires (Unidad).—Se pone en conocimiento del público que, habiéndose declarado en huelga el personal de locomotoras de esta empresa, queda desde la fecha en suspenso el actual horario de trenes. Se establecerá un servicio provisional de trenes hasta la estación Moreno desde la estación Once de Septiembre, cada dos horas, saliendo el primero á las 6 a. m. y el último á las 6.30 p. m. La empresa trabaja de aumentar este servicio provisional á medida que le sea posible. — También correrán trenes con destino á las estaciones de afuera. Para detalles ocurrir á las estaciones.—A. F. Lériona, gerente.—Enero 7, 1912. v9

FERROCARRIL DE BUENOS AIRES AL Pacífico—Buenos Aires, 6 de Enero de 1912.—Habiendo el personal de maquinistas y fogoneros notificado que abandonarán el trabajo el próximo sábado 6 del corriente, á las 12 de la noche, la empresa se ve obligada á reducir el servicio de trenes de pasajeros, utilizando los empleados que permanezcan fieles á sus obligaciones. El servicio reducido comenzará el domingo 7 de Enero, con arreglo al horario siguiente: Trenes generales: trenes números 1 y 2, entre Buenos Aires y Chile, correrán de acuerdo con el horario; trenes números 31 y 32, entre Buenos Aires y Alberdi, correrán de acuerdo con el horario; trenes números 5 y 6, correrán tres veces por semana, saliendo de Buenos Aires los martes, jueves y sábados, y de San Juan los lunes, miércoles y viernes. En combinación con estos trenes correrán trenes en los ramales siguientes: Villa Mercedes á Río Cuarto, cañada Honda y Carlos Pellegrini y viceversa: Trenes números 7 y 8, correrán entre Buenos Aires y San Rafael, los días de acuerdo con el horario, los demás días, entre Buenos Aires y Buena Esperanza, no correrán. Trenes números 9 y 10, correrán tres veces por semana, saliendo de Buenos Aires, el número 9 los lunes, miércoles y viernes para Villa Mercedes, con combinaciones para los ramales Rufino á Buchardo, Bonifacio á Villa María, Laboulaye á Villa Valeria, Mackenna á Sampacho y Río Cuarto, el tren número 10, regresará de Villa Mercedes los martes, jueves y sábados con combinaciones desde los ramales Buchardo á Rufino, Villa María á Rufino, Villa Valeria á Laboulaye, Río Cuarto y Sampacho á Mackenna, trenes números 9 y 10, no correrán entre Villa Mercedes y San Luis. Trenes números 103 y 104, correrán de acuerdo con el horario entre Bahía Blanca y Justo Daract. En los demás ramales entrarán los trenes semanales en cada dirección y los días serán indicados en las pizarras de las estaciones.—Guy Calthrop, administrador general. v8

R. M. S. P.—Compañía MALA REAL INglesa.—Servicio rápido de vapores postales entre Buenos Aires, Plymouth, Cherbourg y Southampton.

Salida de Buenos Aires

El vapor "Aragonesa" saldrá el 19 del corriente.

TRAFICO INTERNACIONAL CHILE—Aviso al público.—Se hace saber que el ferrocarril Trasandino ha suspendido el tráfico hasta nuevo aviso, los bultos correspondientes al recorrido sobre dicha vía serán expedidos condicionalmente y llevarán la cláusula siguiente: "Sin responsabilidad para la empresa en caso de suspensión del tráfico en el ferrocarril Trasandino Chileno". Gerencia. Ferrocarril Buenos Aires al Pacífico, calle Florida 25. v15

VAPOR THAMES LA REVISION DE las mercaderías de este vapor se verificará los días 8 y 9 del corriente en la dársena Norte, sección 1a., de las 9 de la mañana hasta las 10.30, debiendo los interesados presentar sus facturas originales á la misma hora toda reclamación en el término de 48 horas, por lo contrario no se pagarán las fallas.—La Mala Real Inglesa, Reconquista 264. v7

BANCOS Y COMPAÑIAS ANONIMAS

BANCO FRANCES DEL RIO DE LA Plata, 157 Reconquista. Asamblea general ordinaria del 27 de Enero de 1912.—De acuerdo con el artículo 27 de los estatutos de la sociedad, el directorio convoca á los señores accionistas para la asamblea general ordinaria que se verificará el 27 de Enero de 1912, á las 4.30 de la tarde en su local, Reconquista 157, Buenos Aires.

ORDEN DEL DIA:

1o. Lectura y aprobación de la memoria y del balance correspondiente al ejercicio 1911, 2o., lectura del dictamen del síndico, 3o., dividendo á distribuir, 4o., nombramiento de cinco directores titulares, en reemplazo de los señores L. Bonnes, A. Sicouligaac, M. Aubine, J. Berthet, que terminan su mandato y del señor J. Chapar que ha renunciado; de tres directores suplentes, de un síndico y de un síndico suplente; 5o., designación de dos accionistas para aprobar y firmar el acta de la asamblea. Los señores accionistas que deseen asistir á la asamblea ó hacerse representar en ella, deberán depositar sus acciones ó el recibo del depósito exigido por el art. 15 de los estatutos, en el Banco Francés del Río de la Plata, en Buenos Aires, ó en sus sucursales, hasta el 23 de Enero de 1912. v15en

BANCOS Y COMPAÑIAS ANONIMAS

BANCO HIPOTECARIO NACIONAL — Se previene al público, que de conformidad con el artículo 23 de la ley 9172 de fecha Septiembre 7 de 1911, los títulos de la cédula hipotecaria argentina 6 o/o, que sea emitiendo el Banco Hipotecario Nacional desde el 1o. de Enero de 1912 en adelante, deberán llevar la firma del escribano. Llevarán el sello de la República, la fecha de su emisión y en facsimil la firma del presidente del Banco, de uno de los directores y del secretario.—Buenos Aires, Noviembre 8 de 1911.—C. Brian, Inspector general. v31

BANCO HIPOTECARIO NACIONAL, calle 25 de Mayo 245.

Circulación según ley número 8172.	$ 500 000.000
Circulación actual autorizada.	$ 359 000.000

Sucursales en las capitales de provincias: Rosario, Uruguay y Bahía Blanca; agencias: en Flores (Rivadavia 7145) y Santa Rosa de Toay; agentes: en Resistencia, Formosa, Posadas, Viedma, Neuquen, Pico, Tandil y Olavarría.

Acuerda préstamos hipotecarios en todo el territorio de la República y para edificación en la capital federal y suburbios reembolsables en 33 años por semestres adelantados con Enero y Julio de cada año. Los deudores pueden entregar obligaciones á cuenta ó cancelar sus préstamos en cualquier momento.

Los préstamos se hacen en Cédula Hipotecaria Argentina de 6 por ciento á la par. El Banco se encarga de las compra y venta de cédulas sin mas gastos que la comisión del corredor anticipando los fondos necesarios para la operación. Recibe, también en depósito gratuito las cédulas hipotecarias. Cobra anualmente el 6 por ciento de interés, 1 por ciento de amortización y por comisión el 1 por ciento, 1/2 por ciento y 1/4 por ciento en cada uno de los tres períodos de 11 años de duración del préstamo que se abona por semestres adelantados en Enero y Julio de cada año.

Recibe depósitos en caja de ahorros desde $ 1 hasta pesos 10.000, para ser invertidos en cédula hipotecaria argentina de 6 por ciento de renta anual pagadera por semestres en Enero y Julio de cada año. La renta no cobrada dentro de los 10 días de vencido el semestre será invertida en cédulas. La inversión menor en caja de ahorros corresponde á un título de $ 25. Los depósitos serán invertidos en la compra de cédulas cuando alcancen á esta suma.—Buenos Aires, Enero 3 de 1912.—Carlos Brian, Inspector general. v31

BANCO DEL RIO DE LA PLATA—Tacuarí 16. Descuento de pagarés sobre mercaderías en la aduana ó despachadas y anticipa sobre títulos y bienes raíces sin hipotecarios. Recibe depósitos en Caja de Ahorros, en cuenta corriente y á plazo fijo, abonando buen interés.

LA AMERICA" — Compañía INDUSTRIAL y Edificadora. — Se convoca á los señores accionistas de esta Compañía, á la Asamblea General extraordinaria que se celebrará el día 21 de Enero de 1912, á las 3 p. m., en las oficinas de la Compañía, calle Rivadavia 559, altos, para tratar la siguiente

ORDEN DEL DIA

1o Elección de tres miembros del Directorio en reemplazo de los señores Francisco F. Moreno, Josué Moreno y Alfredo V. Fernández, los que pueden ser reelegidos de conformidad al Art. 12 de los Estatutos. 2o. Aprobación del nombramiento efectuado por el Directorio á favor del señor Tomás Ambrosetti como Presidente, en reemplazo del señor Julio C. Sanchez, fallecido, de acuerdo con lo dispuesto en el Art. 18 de los Estatutos. 3o. Ratificación de todos los actos y contratos realizados por el Directorio desde la terminación del primer ejercicio, hasta la fecha de la Asamblea. Según lo dispone el Art. 26 de los estatutos, los señores accionistas deberán depositar sus acciones en esta Compañía, hasta tres días antes del señalado para la asamblea, Buenos Aires, Enero 5 de 1912, El Directorio. v2i

SOCIEDADES

CENTRO NUMANCIA, SEGUNDA Y ULtima citación.—De acuerdo con el artículo 27 de nuestros estatutos la comisión tiene el honor de invitar á la asamblea general ordinaria que tendrá lugar hoy á las 3.30 p. m. en los salones del centro. Nota, se ruega á los socios asistencia.

SOCIEDAD MILITAR DE SOCORROS MUtuos ejército y armada.—Se invita á los señores consocios á la A. G. O. que tendrá lugar el día sábado 13 de Enero del corriente año á las 8.30 p. m., en el local social, calle Larrea núm. 1032, para tratar la siguiente orden del día:

1o. Lectura de la memoria anual.
2o.—Nombramiento de la comisión de cuentas.
3o.—Integrar la comisión directiva en la siguiente forma: presidente, secretario, protesorero, tres vocales titulares y tres suplentes.—El secretario. v13

LA PRENSA

Buenos Aires, Enero 7 de 1912

POLITICA FERROVIARIA

Cuarenta años de retroceso

Sucesos extraordinarios, desde la huelga actual hasta las frecuentes denuncias de mal servicio de los ferrocarriles, están llamando la atención pública, de una manera muy seria sobre sus administraciones.

Hemos discurrido en artículos anteriores sobre lo que ha dado en llamarse la política ferroviaria del gobierno. La hemos examinado en uno de sus grandes aspectos internacionales, en el de nuestros intereses y relaciones en la República de Chile.

Nuestra actitud ha causado sensación en la capital chilena. He ahí, se ha dicho allí, un hondo pensamiento internacional inspirado en ideas cordiales, justas y recíprocamente reproductivas.

Por más que, ante las agitaciones de la opinión pública y la desorientación grave del gobierno federal y de su cancillería, las cuestiones internacionales adquieren ahora un relieve y una actualidad apremiantes, es nuestro propósito tratar hoy la llamada política ferroviaria, solamente en relación al orden interno de la Nación.

La huelga de maquinistas, cuya gravedad hemos señalado antes, á la vez que las hondas responsabilidades del gobierno ante ella, plantea una serie de cuestiones graves.

¿Están completamente exentas de responsabilidad las administraciones de las compañías de los ferrocarriles? La llamada política ferroviaria, que hasta ahora solamente se manifiesta por el prevalecimiento de los intereses de las empresas, en oposición á los del público, ¿no tiene su parte de responsabilidad en la gestación y malos resultados del conflicto actual?

Una serie de hechos trascendentales nos mueven á reflexionar sobre la urgencia de que el Min. de Obras Públicas detenga ó encauce lo que él llama su política ferroviaria, pues, sin duda alguna, á favor de la enorme influencia, á menudo absolutamente decisiva, de que gozan las empresas ante el Poder Ejecutivo y ante el Congreso, se consideran tan fuertes é irresponsables, que el prescindimiento de sus voluntades y por lo mismo, de sus intereses, se alianza de una manera notoria cada vez más.

Esta situación las entona contra el Estado, contra el público y contra sus mismos empleados.

No nos parece oportuno entrar por ahora en detalles; pero podríamos trazar en el acto un cuadro de costumbres ferroviarias, que afecta el buen servicio público, y también más ó menos indirectamente la corrección de los gobiernos y de las administraciones serias.

Conviene dejar establecido que nunca nos ha tocado confianza en la rectitud del Ministro de Obras Públicas. Es un funcionario de carácter susceptible de ser engañado, pero no de obrar en daño público, conscientemente.

El nos ofrece acaso uno de los pocos ejemplos de ministros que ha sabido tal poder difundir en toda la República, jamás lo usó para satisfacer planes ó ambiciones personales, y más bien se indispuso á menudo con vecindarios y provincias en masa, para sostener lo que creía más conveniente al Estado.

Con este concepto nos alienta la esperanza de que el ministro escuche nuestra palabra serena, cuando le decimos que su llamada política ferroviaria está sirviendo de pretexto para la consumación de una serie de hechos y de abusos, cuya magnitud asume diversos grados.

Estos hechos desnaturalizan, desvían y desprestigian lo que él ha dado en llamar su política. En otros términos, los ferrocarriles rompen el equilibrio de los derechos y se lanzan, con una decisión no vista antes de ahora, por sendas nuevas y abusivas, que comprometen la acción misma del ministerio.

Tenemos, por ejemplo, una famosa inspección general de ferrocarriles, que por mangas ó por faldas, siempre encuentra razón á las empresas y rara vez al público, en los asuntos serios, por lo menos.

La opinión ignora lo que este departamento del ministerio hace en el terreno práctico, no en el de las oficinas. Se sabe frecuentemente que los inspectores conducen personalmente los trenes presidenciales y ministeriales, y que presidentes y ministros tornan encantados de un servicio que no es, por cierto, el que se hace para el buen público, que paga, que se queja, que protesta y que no goza de las esperadas mejoras.

Se sabe en cambio, que en los tribunales suele verse con asombro que la inspección de ferrocarriles trate de influir en pleitos de particulares, atacando á éstos y favoreciendo á las empresas demandadas, pronunciándose con espontaneidad sobre cosas que los jueces no le preguntan en sus diligencias de prueba. Se sabe, en fin, que los jueces han condenado á las empresas, desestimando las raras oficiosidades de la inspección nacional.

Todo esto es público y notorio; pero no lo es que la inspección use la misma espontaneidad, llamando la atención del ministro sobre las irregularidades y abusos de las empresas.

Examinemos algunos ejemplos. ¿Han denunciado los inspectores que las compañías no tienen el personal suficiente y obligan á sus empleados á servicios que ningún comercio del mundo les exige, sin pagos extraordinarios?

¿Han estudiado si en la huelga actual y en otras, las empresas sostenían condiciones realmente contrarias á la razón y al buen sentido, que tienen por base el límite de la salud y de la resistencia del ser humano normal?

¿Han hecho saber al ministro que las vías permanentes están mal cuidadas, flojas, cubiertas de yuyos y de altas malezas entre rieles y en sus taludes, aun en el radio urbano de Buenos Aires, dando así una idea de abandono y de injustificado ahorro, mientras mantienen el peligro del fuego, causado por las mismas locomotoras, con daño del orden público y de las propiedades vecinales?

¿Han advertido al ministerio que algunas empresas ferroviarias, ó todas se han lanzado á especulaciones desenfrenadas de tierra, con sus capitales ó en servicio de los capitales privado de pequeños grupos, á cuyo servicio incondicional están las administraciones ferroviarias, para construir líneas, estaciones, desvíos, abreviar horarios y alargar los rivales, dando así las bases únicas y definitivas á tales negocios, mientras su material es desaseado, viejo, frío, antihigiénico y de segunda clase, con relación á un buen servicio?

¿Ha comunicado al ministerio que cuatrocientos mil habitantes y veinte grandes centros urbanos del Oeste, desde Chivilcoy y estaciones hasta el Once, están en este momento indignados, en efervescencia y en reclutamiento de protestas y de resistencias, porque los trenes rápidos han sido suprimidos, restableciendo los horarios de hace cuarenta años, cuando los ferrocarriles eran llamados popularmente "ferro-carretas"?

¿Ha comunicado al gobierno que se han establecido así tarifas diferenciales, en cuanto al tiempo, para herir los intereses de veinte centros, en favor de nuevos centros de especulaciones?

"Et sic de coetera". Las especulaciones son elementos de progreso que no condenamos y que siempre hemos estimulado; pero deben ser mantenidas dentro de reglas de igualdad regionales.

La ruptura de esta regla por los ferrocarriles es un abuso muy grave, que atenta contra los derechos y bolsillos particulares y es muy justa la protesta á que antes hemos aludido.

La aparición de los ferrocarriles, como base de especulaciones de tierras en lotes y vendidos por mensualidades, es un hecho notorio y será benéfico, si es moderado y moralmente conducido.

Contra sus abusos, contra los excesos, como el inaudito de retardar los trenes del Oeste á los horarios de hace muchos años, que el excelente administrador señor Simpson, hoy miembro de varios directorios en Londres, suprimió introduciendo los trenes rápidos, el público tiene tres caminos eficaces.

El recurso ante el Ministerio de Obras Públicas, el recurso y la denuncia fundados ante los directores de Londres, que viven de ordinario á ciegas de lo que pasa aquí en sus administraciones, y el recurso ante la justicia federal, pues las tarifas y servicios diferenciales son inconstitucionales.

Reconocemos que los ferrocarriles tienen derechos y merecen ser rodeados de todo género de garantías. Somos en este sentido sus decididos defensores. Nuestra crítica denuncia y hiere simplemente los abusos. El gobierno federal debe hacerlos cesar y conviene también ilustrar á los directorios residentes en Londres sobre muchas cosas que ignoran y deben saber.

EL CANAL DE PANAMA Y EUROPA

LA OPINION EN PARIS Y NUEVA YORK

El nuevo ministro del Perú en Washington

(Especial para LA PRENSA)

Nueva York, Noviembre de 1911.

El buen éxito del empréstito del canal de Panamá, emitido por el gobierno de Washington, no ha podido ser impedido por los numerosos artículos de la prensa europea y americana misma, diciendo que los Estados Unidos aprovecharán muy poco de la apertura del canal interoceánico. Este empréstito de 50 millones de dollars, ha sido suscripto dos veces y media en un día y sus títulos han sido cotizados inmediatamente, con primas variables de 2 á 3 o/o. Es un éxito á la vez financiero y político, porque él indica que el crédito de Estados Unidos es el más grande del mundo. Los títulos de Inglaterra, Francia y Alemania son ofrecidos con un descuento y los banqueros creen que el empréstito de Panamá, no producirá sino muy poco sobre la par.

Ahora bien, se los pedía al 102 y 103 y ha habido muchas pequeñas suscripciones; algunos de los más grandes Bancos han visto sus suscripciones rechazadas. Se han obtenido luego 170 millones contra los 50 millones pedidos por el gobierno; el empréstito está al 3 por ciento. Esto no será lo último que habrá que hacer, antes que se concluya el canal y quede abierto para todas las marinas mercantes del mundo.

La de Estados Unidos podrá ligar poco, por lo menos en los primeros años, y esto es lo que la prensa americana, comprendida la "New York Tribune", órgano de la administración, y conocido tanto por su patriotismo como por su nacionalismo exagerado, están principiando á anunciar en sus recientes editoriales. Se preocupan mucho en los centros políticos y económicos americanos, de las consecuencias comerciales, así como de las influencias nacionales que resultarán forzosamente. Preponderantes, con la abertura del canal de Panamá, para las marinas mercantes del mundo entero y para la política internacional de ciertas naciones europeas y del Japón mismo. "Habiéndolo construído nosotros el canal de Panamá, dicen en Estados Unidos, con nuestro dinero, sin hacer aprovechar á otros de nuestros intereses nacionales? ¡Hubiéramos trabajado nosotros solos, sin necesitar de pueblos extranjeros".

Sin duda, la apertura del canal interoceánico no modificará considerablemente las relaciones comerciales actuales, con la costa oriental del continente americano; pero abrirá una nueva era para el comercio con los ricos países de la costa del Pacífico.

Todo el tráfico marítimo de Chile, Perú y Ecuador, se hará por el canal; pero ¿bajo qué pabellones? Y se les hace notar que las grandes compañías de Inglaterra, Alemania, Francia, Italia y España, misma sin olvidar las del Perú y del Japón preparan la organización de un nuevo servicio marítimo con miras de utilizar la zanja cavada, por los americanos entre las dos mitades del mundo descubierto por Cristóbal Colón. Ahora bien, los Estados Unidos tienen el aire de no cuidarse de esta rivalidad futura. Su marina mercante se encontrará en un verdadero estado de inferioridad. Sus economistas y sus periódicos se preocupan, en fin, de esta situación, pues saben que no se puede excluir á las marinas mercantes del uso del canal. La única solución, dicen ellos, consiste en ocuparnos seriamente de la organización de nuestra flota de comercio.

Las censuras, sobre este punto, no faltan y las advertencias vienen como comprobaciones hechas por los publicistas y hombres de Estado, extranjeros que incitan á sus compatriotas, á reunir los elementos necesarios para contrarrestar sus derechos mediante sus influencias comerciales, y la dominación política tan bien preparada y avanzada de Estados Unidos, sobre los países latino-americanos.

M. Paúl Deschanel, diputado francés, antiguo ministro economista y hombre de Estado, escribe últimamente en "Le Journal", órgano muy influyente de París: "Desde el resultado de la guerra cubana, la actividad política y económica de los Estados Unidos, no cesa de expandirse en todos los países de centro y Sur América. En todas las avenidas del canal, han tomado sólidas posiciones y por el lado que es la puerta de la gran corriente de negocios, que servirá de unión del Pacífico y del Atlántico, se han arreglado de manera como para aprovechar más que ningún otro. La doctrina de Monroe es arma de dos filos que tan bien les ha servido para oponerse á las potencias del antiguo mundo y les sirve ahora para abrirse caminos de penetración en las repúblicas sudamericanas, sus vecinas."

Mientras M. Deschanel publicaba su notable editorial digno de ser meditado por los comerciantes, los industriales y los políticos de Estados Unidos, el corresponsal de "Tribuna, de Nueva York", lanza un grito de alarma más directo para el interés económico norteamericano, cuando el canal de Panamá se entregue á la circulación de naves procedentes de todas las naciones. El comercio europeo, según su corresponsal é informaciones de otras fuentes, se prepara á monopolizar para él, los beneficios del tránsito por el canal. Ciertas naciones sudamericanas hacen el mismo acto de previsión económica. Hay ahora en el puerto del Havre unas tres magníficas naves para carga, construídas en Inglaterra, para el servicio de transportes marítimos, del Perú, que cuenta aprovechar ventajosamente de la abertura del canal. Se sabe también que ciertas compañías marítimas francesas, se organizan con objeto de hacer el servicio marítimo en los puertos de Sur América, por la vía Panamá, pues el de Suez ha sido abandonado. La marina italiana, que tiene ya servicio directo con la República Argentina, donde se encuentran casi dos millones de italianos, va á desarrollar allí sus servicios. Alemania y Francia, en relaciones marítimas estrechas con México, Brasil y la América Central, se preocupan mucho de su extensión. Será este un gran resultado de relaciones más íntimas, y más estrechas entre los pueblos interesados en ese tráfico. La conclusión, según los hombres de Estado y los economistas de esos países, es que los Estados Unidos deben construir una marina mercante, que pueda rivalizar con la de las grandes naciones extranjeras, si quieren sacar beneficio del canal de Panamá. Ninguna otra conclusión es posible, ni sensata.

Ustedes deben haber recibido, probablemente, del representante de LA PRENSA, en Nueva York, un cablegrama, dando la noticia de que en Washington, se sabía que el gobierno del Perú vacilaba entre tres candidatos para el puesto de ministro plenipotenciario en Estados Unidos. No se mencionan los nombres de todos, sino el de M. Federico Alfonso Pezet, porque él había sido secretario de la legación peruana, donde se ha hecho notar en los círculos periodísticos y diplomáticos, por su exuberante actividad á inteligentes campañas periodísticas en favor de su país que está ahora en borrascosas discusiones con Chile, á propósito de la eterna cuestión de Tacna y Arica. M. Pezet, nieto de uno de los antiguos presidentes del Perú, fué nombrado cónsul general de este país en Inglaterra, después de haber sido herido, durante la guerra contra Chile. Fué luego enviado á Nueva York, en la misma calidad, y de ahí á Washington.

EL CABALLO CRIOLLO

Su mejoramiento por selección

SEGUN EL Dr. DAVEL

Una vez demostrada la necesidad de conservar y mejorar por selección á nuestro caballo criollo, el doctor Davel entra en lo fundamental de su conferencia, de la que nos hemos venido ocupando, para indicar los conseguirlo.

La selección consiste—dice—en hacer reproducir los animales dentro de la misma raza, para conservarla completamente pura (selección zootécnica), y de mejorarla, á la vez aprovechando las bondades de sus mejores elementos, ó bien, desarrollando las por la producción. Por la acción conjunta de los agentes exteriores del ejercicio metódico y de la alimentación razonada (selección zootécnica).

Nuestro criollo, por hoy, no es más que el fruto de la selección natural. De ahí la uniformidad de talla, de color, etc. Los menos furiosos de sus enemigos propician un mejoramiento por la "selección, en partes iguales, de una raza superior (cruzamiento) y la conservación de esa producción (mestizaje)". Sin tener en cuenta:

1o. Que ponían en juego dos potencias hereditarias de cuya superposición resulta que algunos productos se parezcan en un medio á uno, otro, un cuarto, etc., á sus ascendientes, en otros, no tengan más que los caracteres de una de sus razas, el cerrel del tiempo (atavismo, salto atrás ó reversión); comprobables entre otras muchas sofisticaciones zootécnicas, en los famosos "mestizos" mandos, que, por desgracia, van á ser explotados como caballos de guerra en nuestro país, por un sindicato de capitales argentinos.

2o. Que el bien, graduando con exactitud, la sangre en los animales, como en los vinos, aceites, etc., se trasmiten por herencia las bondades de una raza, también se trasmiten sus defectos. Un ejemplo tenemos en el cruzamiento de nuestras vacas y yeguas criollas con las razas Durham y Lincoln, en que, las ventajas de la precocidad, mayor agilidad, etc., se ven compensadas por la susceptibilidad exagerada para contraer todas las enfermedades, el debilitamiento del instinto genésico y la enorme proporción de infecundas.

EJEMPLAR DE PADRILLO CRIOLLO (SERRANO) DE LA PROVINCIA DE SALTA

En cuanto "pura sangre de carrera" ó con su mestizo el "anglonormando", corre el peligro inminente de perder sus cualidades sobresalientes: sobriedad, rusticidad, resistencia á las fatigas é invulnerabilidad contra las demás causas de deterioro, tan sólo por conseguir "diez centímetros más de estatura"!

Ejemplo al caso: la inmensa mayoría de los troncos de los carruajes de alquiler.

Los animales "mestizados", según algunos, se destacan por su mayor talla, pronunciamiento de las ancas y costillas y la mala fusión del lomo con la grupa, unido al arqueamiento, en distintos sentidos, de sus cuatro descarnados miembros, á lo que se agrega el labio inferior caído y una expresión bien marcada de desaliento.

El único método para el mejoramiento de nuestro caballo criollo, es el de la selección racional, cuyo punto de partida es el esmero en la selección de los reproductores.

En este orden de ideas conviene desvanecer tres errores de nuestros ganaderos. El primero se refiere al estado sanitario del padrillo y de la yegua. Cuando un animal es contrahecho, que padece de ciertas enfermedades, ó por cualquier causa, queda inutilizado para el servicio, nuestros ganaderos dicen, á menudo: "No importa; lo destinaremos para la reproducción".

Los padrillos "pura sangre de carrera", que han servido para desmejorar nuestro criollo, en su mayoría proceden de los hipódromos, comprados á bajo precio, cuando ya no sirven para el único destino que les está señalado.

El segundo error consiste en el desprecio casi absoluto de la yegua, en su calidad de madre. El caballo, en la reproducción, no aporta más que la célula microscópica, mientras que la yegua, á más del óvulo, contribuye con su sangre, con su naturaleza durante los once meses de nutrición interna, y, una vez expulsado, todavía lo alimenta durante seis meses.

La ciencia y la simple lógica demuestran el papel preponderante de la madre; luego, en la constitución de las manadas, debe procederse con el mismo criterio que para la elección de los padrillos.

La tercera cuestión se refiere al falso concepto de la consanguinidad, ó sea de la unión de individuos de la misma familia. Bien sabemos lo que dice la ciencia médica sobre las consecuencias del casamiento entre parientes. Nuestros ganaderos al aplicar el mismo criterio á la reproducción de los animales, se privan de uno de los medios más poderosos para conseguir en el menor tiempo posible las mejoras que desean introducir ó fijar.

La bondad de este medio de mejoramiento se funda, en que "la mancomunidad de sangre eleva la herencia á su más alta potencia". Si los ascendientes son sanos y bien conformados, los productos de la unión de familia, deben salir eminentemente sanos y bien constituídos.

Los criaderos que gastan fuertes sumas en la adquisición de nuevos reproductores, "para refrescar la sangre" de sus planteles, cometen una herejía zootécnica, que únicamente deja de serlo, cuando la operación responde al solo fin de corregir en los productos una particularidad inconveniente que se haya perpetuado en aquéllos, tales como: la presencia de pelos blancos en ciertas regiones, la talla reducida, el temperamento excesivamente nervioso, etc.

Estas ideas rutinarias de nuestros hacendados, corren paralelas con la teoría de los "antojos" (repercusión en el feto, de los caprichos, no satisfechos, de la madre), y la de la impregnación, "mesalianza" ó telegonia (influencia del primer macho en una hembra, sobre los hijos de los demás).

En síntesis, los procedimientos á observar en la elección de los reproductores yeguarizos son:

Primero: Examen sanitario, muy minucioso, para comprobar si el animal es apto para esa función, si padece de alguna enfermedad, vicio de conformación, temperamento inconveniente, etc.; que puede ejercer una acción nociva sobre el producto.

Segundo: Examen zoológico ó investigación del grado de pureza, teniendo en cuenta los caracteres de esta y las constancias del "pedigree" (antecedente de familia).

Tercero: Examen zootécnico ó estudio de las bondades del animal, uniendo al concepto del análisis del conjunto, los méritos ó antecedentes personales.

Estos son los principales puntos de mira que deben guiar al criador para dar el primer paso en la selección del caballo criollo, cuyos detalles son de otro lugar.

EN AUSTRIA HUNGRIA

Las carnes argentinas

POLITICA ECONOMICA

OBSTACULOS ADUANEROS

(Especial para LA PRENSA)

París, Noviembre de 1911.

II

En un artículo anterior dejamos establecido que el principal obstáculo á la importación de la carne frigorífica de los saladeros argentinos para subvenir á las necesidades de las poblaciones industriales de Austria-Hungría, se encontraba en las relaciones internacionales que unen á los dos Estados de la monarquía Habsburguesa.

En 1526 el trono húngaro entró á pertenecer, por consiguiente, de un matrimonio, á la dinastía de los Habsburgos, y se estableció una unión estrecha entre el reino de Saint Etienne y los otros países sometidos al nuevo monarca. Esta unión no comportó solamente la identidad de la persona del soberano, sino que abarcaba también ciertas instituciones políticas y económicas.

Bajo el reinado de Carlos VI, un tratado celebrado entre la dinastía y el parlamento húngaro (la Pragmática Sanción de 1713), tratado llamado á asegurar al trono Magiar á María Teresa, creó la comunidad "indisoluble" de los dos Estados por los elementos de su defensa, es decir, por el ejército y por la diplomacia (esta última, representaba la defensa en tiempos de paz), y, en fin, por la participación de las finanzas concernientes á satisfacer las necesidades de esas dos instituciones.

Una segunda ley fundamental, de carácter internacional, el famoso "Compromiso" de 1867, base de todas las relaciones políticas y económicas entre los dos Estados soberanos, el imperio de Austria y reino de Hungría, y que mantiene intacta la comunidad de la defensa, declara categóricamente, que por lo que respecta á las relaciones económicas, que interesan evidentemente á los dos estados, deberán arreglarse en virtud de acuerdos periódicos. Esos acuerdos, al término de cada diez años, podrán ser denunciados por el país, que vea convenirle tal resolución.

Hasta hace pocos años, podían parecer simples los principios del acuerdo referido. Se trataba en síntesis de proteger los intereses primordiales de la industria austriacá y los de la agricultura húngara. En tal época, y en presencia de un imperio capitalista, fuertemente industrializado, de población densa y aglomerada, se hallaba un reino en que la agricultura era, no solamente la rama esencial de la producción, sino que era su producto único.

La industria no existía en Hungría. De allí la solución del problema apareció tan simple como elegante: una división debía operarse entre las dos fracciones de la monarquía Habsburguesa: el Austria, abastecería con ellos á Hungría, productora á su vez de materias primas y de artículos alimenticios para la primera.

Tal organización económica, que aseguraba á Austria la superioridad que el país manufacturero obtiene generalmente en sus relaciones con el país agrícola, y que, por otra parte, garantizaba además la solidaridad de los dos Estados por el carácter complementario de sus producciones respectivas, no podía desagradar á sus hombres de estado.

Hoy la industria húngara existe. De los veinte millones de habitantes de Hungría hay más del 68 por ciento que viven de la agricultura; pero existe más de un 22 por ciento que vive de la manufactura y del trabajo en las fábricas. Este grave cambio no se ha producido sin introducir complicaciones nuevas en la política económica y especialmente en la aduanera del país.

Otras circunstancias exteriores á la monarquía austro-húngara, han agravado la tarea de los estadistas de Budapest.

la República. Los subsecretarios de los ministerios elevarán á la secretaría presidencial las nóminas de las vacantes, é indicarán los candidatos para ocuparlas. El director del registro de empleados, que tendrá en su poder la hoja de servicios de cada uno de ellos, hará un informe, en cada caso y lo elevará al Presidente quien hará la designación de acuerdo con estos informes, pudiendo ocurrir en muchos casos que del estudio de las condiciones de los propuestos resulte una designación contraria á la propuesta ministerial.

La dirección del registro hará también planillas de antecedentes y condiciones de los candidatos que no hayan sido anteriormente empleados públicos y para ello se servirá de informes de la policía y de otros que permitan conocer detenidamente al futuro funcionario.

Con esto se evitará en mucho el ingreso en la administración pública de elementos perniciosos y al proveer los puestos vacantes se podrán hacer buenos ascensos, con conocimiento de causa.

SERVICIOS HOSPITALARIOS EUROPEOS

ESTUDIOS COMPARATIVOS

Extracto de una correspondencia

Por tratarse de un asunto que interesa hoy al municipio de la capital, vamos á extractar á continuación algunos de los párrafos de una carta del doctor Fernando R. Torres, recibida de París por uno de nuestros redactores.

Como se recordará, el doctor Torres, director del hospital Torcuato de Alvear, fué comisionado para realizar una gira de estudio por las principales capitales europeas y concurrir al Congreso de Protección á la Infancia, que se celebró en Berlín, en calidad de delegado del gobierno argentino.

El doctor Torres que llegará el día 12 en el vapor "Zeelandia", ha obtenido mucho provecho científico en su gira, y se expresa al respecto en los siguientes términos:

He terminado mi gira de estudio, y observación, por el viejo mundo.

Llevo con ella adquirido muchos conocimientos sobre hospitales, pues después de terminado el congreso médico de protección á la infancia, de Berlín, al que concurrí como delegado de nuestro gobierno, y del que LA PRENSA ha tenido á bien ocuparse en su número del 12 de Octubre próximo pasado, me he dedicado exclusivamente á seguir las observaciones sobre organizaciones hospitalarias, que, como director del hospital Alvear, fuí encargado de llevar á cabo por la Intendencia Municipal.

Puedo adelantar que debemos de estar altamente satisfechos de la obra gigantesca, que en materia de hospitales se viene realizando en Buenos Aires.

He visitado los primeros nosocomios de Europa, y he estudiado el sistema de asistencia pública en Alemania, Bélgica, Suiza, Italia, Inglaterra, Francia, España y Portugal.

En Berlín, los hospitales son modelos; todo está calculado, proyectado y ejecutado á su debido tiempo. Allí no se hace una sola sala sin pensar en qué no debe escapar desde el primer momento un sólo detalle, y por eso el hospital resulta completo y más económico que los nuestros, donde los defectos de la imprevisión, que deben irse corrigiendo poco á poco, elevan naturalmente su costo.

El hospital Virchow, de Berlín, es el nosocomio más grandioso de Europa, y con el Humberto I, de Roma, constituyen dos modelos, á los que únicamente algo pueden envidiar nuestros grandes hospitales, como el Muñiz, Alvear, San Roque y Rivadavia, que pueden figurar á la cabeza de los demás hospitales europeos.

Es tanto más noble la tarea humanitaria en que nuestras autoridades comunales están empeñadas, cuanto que entre nosotros todo el inmenso costo de los hospitales de Buenos Aires corre exclusivamente por cuenta de la comuna.

En Europa pasa todo lo contrario, pues los hospitales reciben personas de toda clase y que en su mayoría pagan su pensión personalmente ó por intermedio de las autoridades gremiales á que pertenecen. La comuna sólo corre con los gastos del enfermo, sin recurso alguno, lo que en Europa sólo pasa con el asilado crónico, casi exclusivamente, y éste, es natural, consume menos, pues no es recibido en los hospitales comunes, sino en los hospicios destinados á ese objeto.

En cambio, entre nosotros, la falta que hoy se piensa remediar, de un gran hospicio de crónicos y asilados, obliga á tener á éstos en calidad de enfermos en los hospitales comunes, lo que encarece la hospitalización.

La población inmensa de Buenos Aires, siempre creciente, obliga á trazar nuevos rumbos á la asistencia hospitalaria, y un cambio de sistema de asistencia gratuita quizá se tenga que adoptar dentro de poco.

Agrega el doctor Torres, que en el informe oficial que presentará á su regreso á la dirección de la Asistencia Pública, concretará más estos puntos con datos precisos; y al ocuparse de los hospitales de París en particular, dice:

Los hospitales de París son curiosos desde el punto de vista científico: se puede decir, que en ellos la inteligencia de sus médicos reemplaza infinidad de anexos con que aún no cuentan.

Creo que son los hospitales más antiguos, y descuidados de Europa, y sin embargo ¡cuántas maravillas para la clínica y la cirugía han salido y salen de ellos!

En Berlín, el laboratorio es la condición "sine qua non" de los servicios; en París, vemos á éstos reducidos á su más simple expresión, y los diagnósticos salen certeros y admirables de las vetustas salas con piso de madera, no obstante la falta de buenos elementos de estudio.

Los médicos de los sevicios hospitalarios europeos, en general, trabajan con ardor y firmeza que debemos tratar de imitar nosotros allá en nuestros hospitales lujosos, dotados de todas las comodidades y adelantos moderno, para que de esa manera lleguen á destacarse, no sólo por sus instalaciones, sino por el producto de la labor científica de sus médicos.

EJERCITO Y MARINA

Las supresiones del presupuesto de guerra — Preparación del sorteo de los conscriptos del 91—Escuela de aplicación de la armada.

Por el nuevo presupuesto de guerra, queda suprimida, además de la escuela de música y la de operarios militares armeros, algunas secciones del tren.

Como desde el 1o. del corriente han comenzado á tener efecto dichas supresiones, se ha distribuido el personal en diversas formas. El de la escuela de música, pasará al colegio militar y al regimiento de granaderos á caballo.

En cuanto á la primera sección del tren, el ministerio ha dispuesto que su personal, ganado, material y demás elementos que posee, sea incorporado al cuerpo á que está inscripta.

—El 15 del corriente, apenas sean clausuradas las cuatro oficinas enroladoras de esta capital y trasladados sus elementos á los distritos militares ordinarios, se dará principio á preparar las listas y registros para el sorteo de los conscriptos de la clase del 91.

Como ya lo hemos anunciado, ese acto debe tener lugar el 30 del corriente; pues para el 1o. de Marzo deben incorporarse los contingentes de la armada y los de las tropas de operaciones en el Chaco. En cuanto al resto de la conscripción, según manifestaciones anteriores del Ministro de Guerra, será incorporada el 1o. de Junio.

—Probablemente, mañana, serán aprobadas por el Ministerio de Marina, las clasificaciones de los exámenes de fin de curso, rendidos por los alumnos de la escuela de aplicación de oficiales de la armada.

Según informes que tenemos, los diez oficiales que siguieron dichos estudios, han obtenido un buen promedio en las pruebas finales.

A TRAVES DE LA PROVINCIA DE CORRIENTES

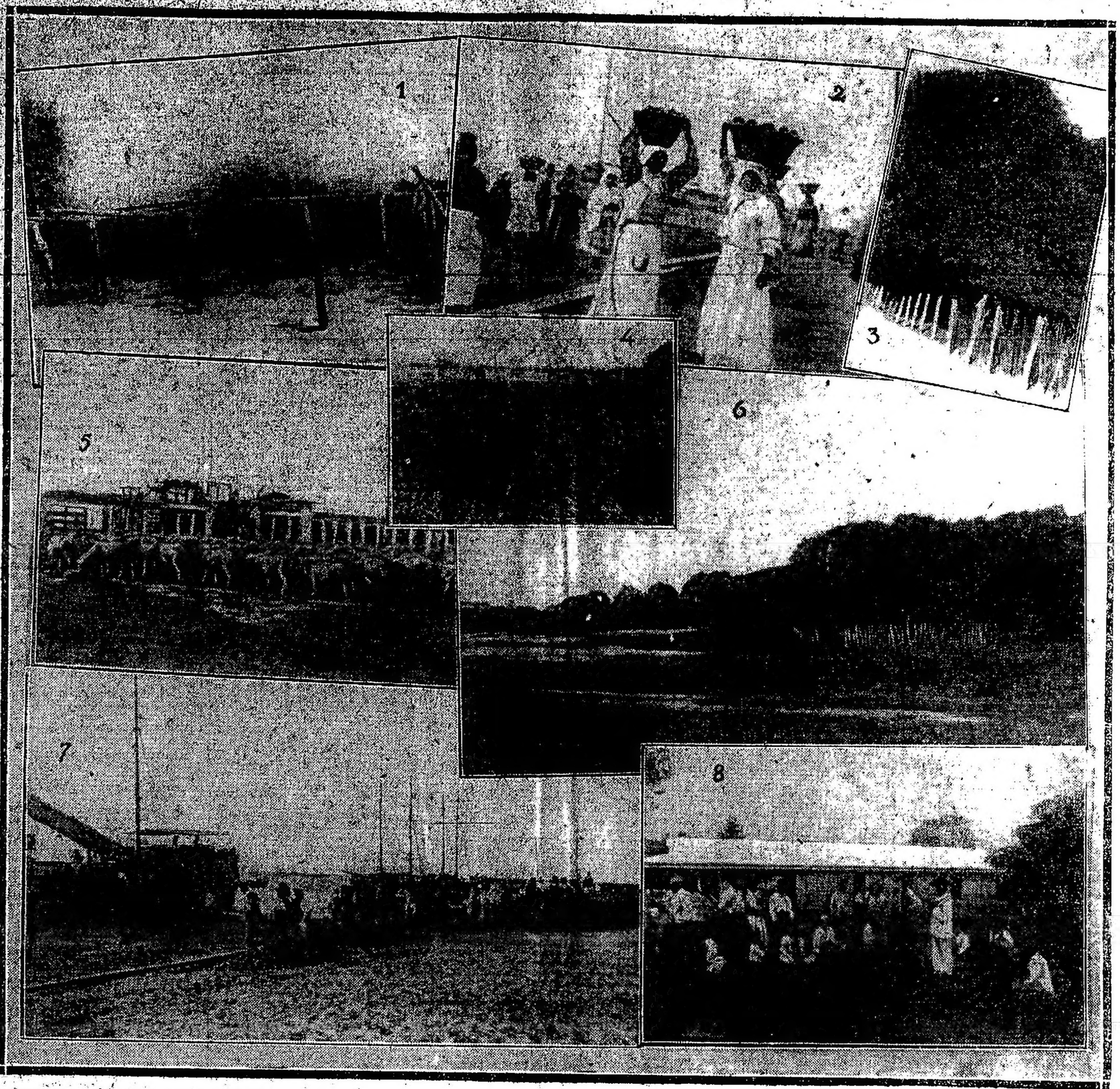

1) SECADERO DE TABACO COLONIA PORVENIR—2) CARGADORAS DE NARANJAS EN EL PUERTO DE BELLA VISTA—3) NARANJALES EN SAN COSME—4) PLANTEO DE MANDIOCA EN MONTE CASEROS—5) BANADERO DE OVEJAS EN UNA ESTANCIA DE CURUZU CUATIA—6) QUINTAS DE NARANJAS EN EMPEDRADO—7) CARGANDO NARANJAS EN BELLA VISTA—8) EL CHURRASCO.

El contrabando de armas—Los surtidos del comercio del Paraná y del Uruguay—El latifundio—Las maderas—Las plantaciones de tabaco — Varias industrias — La agricultura.

IV

(De nuestro enviado especial)

En las plazas de la provincia de Corrientes no hay comercio importador, ni mayorista, y como consecuencia se carece de capital habilitador, ya que el capital bancario, oficial y particular rehuye siempre asumir este papel.

El comercio minorista no puede dar ese impulso, desde que explota necesidades. Y el poco impulso que el de la ciudad, da al de la campaña, lo hace, sino en condiciones usurarias, por lo menos algo extorsivas. El pago ha de realizarse al contado, sin descuento, ó dentro de los treinta días. El comercio de la costa del Paraná se surte de Buenos Aires y Rosario, de preferencia en la última plaza. El comercio de la costa del Uruguay, en Buenos Aires, por ferriboat, ó por Concordia, vía fluvial, sin perjuicio del rubro de contrabando, abundante en la costa del Uruguay como en la del río Paraná.

En Monte Caseros, un huésped del hotel en que nos alojábamos, nos ofreció diez mil revólveres Elbar, á cuatro pesos cada uno, corriendo de cuenta del vendedor la introducción aduanera.

Las ciudades de Corrientes, Goya, Curuzú Cuatiá, Mercedes, Monte Caseros, Paso de los Libres, Santo Tomé, Saladas, tienen servicio bancario de la Nación, Bancos locales, y sucursales de los Bancos particulares de la metrópoli, en Curuzú Cuatiá.

En Goya, Mercedes y Curuzú Cuatiá, el Banco de la Nación jamás ha protestado un documento comercial.

El comercio correntino de la costa del Uruguay, tiene su gran plaza en las poblaciones brasileñas: Paso de los Libres, en Uruguayana; Alvear, en Itaquí; Santo Tomé, en San Borja.

Además de la buena utilidad que deja el consumidor brasileño, se obtiene ventaja con el cambio. En cada libra esterlina, por razón del cambio, el comercio argentino gana 40 centavos.

Ciudades como Mercedes, ven su comercio resentido por el latifundio rural. La compañía Liebig tiene en ese departamento 23 leguas en propiedad; y sola en arrendamiento.

Lo que consumen esos establecimientos lo importa directamente. En Monte Caseros el latifundio de los Pujol y de los herederos de Urquiza, ahogan el comercio, según afirmación general.

Existe además el temor de que el ferrocarril Nordeste Argentino, trasladé sus talleres á Concordia, con lo que Monte Caseros perdería parte de su escaso movimiento.

El gobierno provincial ha pensado ya en expropiar las tierras que rodean á Monte Caseros. Es cuestión de medios.

Las industrias en la zona correntina sobre el Paraná, son más abundantes en cuanto á la elaboración de la madera; en la zona del Uruguay, priman los saladeros.

Se han establecido en los arrabales de la ciudad de Corrientes, sobre la costa, dos aserraderos de maderas; proyectábase el establecimiento de un tercero cuando visitamos el punto.

El establecimiento de aserraderos salva al explotador de bosques de la absorción del comerciante de maderas de Buenos Aires, que ante la oferta abundante de vigas impone precios. En lo sucesivo la madera labrada, irá á Buenos Aires, y de acuerdo con los pedidos. El mercado no se atascará con perjuicio del productor.

El productor correntino, como el de Tierra del Fuego, temen al comercio de Buenos Aires en aquel detalle.

Además de la elaboración en madera, se explota en gran escala el tanino, que elabora veinte toneladas diarias de ese producto, empleando 300 obreros.

En San Cosme, á cinco leguas de la capital, funciona un ingenio de azúcar y destilería de aguardiente. Puede elaborar 1.200 kilos de azúcar diariamente y 5000 litros de aguardiente. Ocupa 300 peones, y para el cultivo de la caña tiene destinadas 100 hectáreas sobre la línea del ferrocarril correntino.

El desarrollo del cultivo de la caña en Corrientes, con la elaboración del azúcar, facilitará en algo la baratura de ese artículo. El flete marítimo para los mercados de consumo, es un 50 por ciento más barato que el ferroviario.

En el departamento de Lavalle, sobre la costa del Paraná, funciona un saladero moderno, de propiedad de los señores Vedoya, Escalada y Cía, que tuvimos oportunidad de visitar.

Este saladero ha faenado en el corriente año 48.000 novillos. La ubicación de este saladero sobre el Paraná ha venido á facilitar al estanciero de esta región un mercado para un ganado. La preparación de las carnes, el aprovechamiento de todos los residuos por complicadas y modernas máquinas, colocan al establecimiento á la cabeza de sus similares.

Funcionan también sobre la costa del Uruguay dos saladeros de capitalistas brasileños, que faenan crecido número de animales.

Imposible por la extensión sería el hacer monografías de las pequeñas industrias que funcionan en la provincia de Corrientes. Son numerosas, aprovechadoras de los productos naturales, frutos, minerales, etc.

—

La fertilidad del suelo correntino es proverbial. Describir sus riquezas, especificándolas con el derivado y engranaje comercial posible, importaría escribir volúmenes. La síntesis periodística lo impide, sin embargo, en obsequio del lector ávido por otra parte del conocimiento general de una de las más ricas provincias de la República.

La bibliografía correntina es escasa. Antes de salir para dicha provincia y á efecto de ampliar nuestro plan de viaje, con el estudio de problemas que se hubieran planteado sobre la economía de la misma, recorrimos el comercio de librería metropolitano en procura de obras. Después de mucho recorrer, hallamos una, muy interesante en su época, año 1859, del señor Virasoro, pero que no adelantaba mucho de los conocimientos generales. Las obras de eminentes correntinos por su intelectualidad, versan más sobre historia y política constitucional que sobre el estudio de las riquezas.

Y para el público, hablarle de Corrientes, es recordarle á Iberá, no sus apetitosas frutas, el clima privilegiado y las riquezas incalculables de sus arenas y de sus arcillas.

La glosa, pues, para el periodista se impone, y señala su riqueza forestal en el quebracho colorado y blanco, en el urunday, caranday, timbó, tatané, lapacho, ibirapitá, ibirará, irurá-pintá, guayaibí, lapacho, laurel y otros de menor importancia, riqueza puede decirse, inexplotada que requiere el impulso de abundante capital, para generar múltiples industrias; en el naranjo, existe solamente un vivero de riqueza.

La viña se desarrolla en Corrientes en forma admirable. Los vinos, que hemos probado en Monte Caseros y en la colonia Berón de Astrada son de buen paladar.

Ha predominado hasta hoy el erróneo criterio del tiempo de la colonia de que la viña no podía ser cultivada con éxito en Corrientes y otros puntos del litoral. Como todo prejuicio ha pesado económicamente; pero los cultivos de Entre Ríos, Corrientes, Sur de Buenos Aires y Río Negro, lo destruyen felizmente.

El maíz, el trigo, el afilí, el sorgo, la caña de azúcar, el algodón, el tabaco, el maní, el azafrán, la batata, la mandioca, sin contar otras tuberculos y hortalizas, se producen admirablemente.

Se ha pretendido que en esta provincia no era posible la agricultura sin el riego, y aunque ésta permite realizarla intensivamente, la extensiva, con el riego común á todo el país, es de gran porvenir.

Antes se ha realizado; viejos vecinos de Mercedes y Curuzú Cuatiá recuerdan que por el año 1830, se sembró trigo, y existían las tahonas para la molienda y producción de harinas.

Con esa agricultura rudimentaria, como era toda la que universalmente se hacía en esa época, con el comercio modesto embrionario que alimentaba, el Sur de Corrientes asentó sus progresos, pesó, en el régimen político y económico de la provincia. Después, el latifundio ribereño, el hacendado que buscaba el mulezal para el pastaje de la hacienda, hizo imposible el desarrollo agrícola en gran escala. En el interior de la provincia, no fué posible, porque el acarreo á los puntos de embarque y de consumo era superior al valor del producto.

Y la omisión económica del riel, que acortando las distancias abriera los grandes cauces para la producción, obligó á Corrientes á ser ganadera en su región Sur, á vegetar en la agricultura, que se hizo escasa, parcelaria, para el consumo del productor, en la región Norte.

Y ese letargo que en parte pesa sobre la provincia de Corrientes, ha debido hacer el problema de la emigración; salen sus hijos, y el que queda en la faena ganadera gana de 80 pesos mensuales. Con gran peñado sus tres meses. En los latifundios rurales hay viejos de setenta años que han nacido de padres peones, han sido criados á los mismos y esperan morir sin saber variado. No han tenido más horizontes que el mate, el churrasco, y compartir sus afectos con la gente de estas pampas mudas correntinas. La vida de la estancia tiene así de tales monotonías.

En el juzgado del Crimen, ante los presidentes al debate se sientan los jueces de hecho, que son tomados de entre los hacendados de la estancia y son hijos de peones.

El desarrollo económico, al mejorar la retribución del trabajo, ha de dignificar la vida rural. Ha de hacer aparecer el latifundio, cuando la cultura lo divida, obra á realizar por el capital metropolitano que hoy paga cuatrocientos pesos la hectárea en la provincia de Buenos Aires y Santa Fe y que debe posesionarse de las tierras correntinas á 10 ó 15 pesos por una bicoca.

TRASLACION DEL MINISTERIO DE INSTRUCCION PUBLICA

Cuando podrá efectuarse

Hace algunos meses se anunció el traslado de las oficinas del Ministerio de Justicia é Instrucción Pública al edificio del Cabildo, que ocupaba la Cámara primera de Apelaciones y Juzgados en lo civil.

Como ese traslado se demora, á tal punto de ser ya creencia general que no ha de efectuarse, hemos tratado de recoger algunas informaciones á ese respecto, de las cuales se desprende que ya no se mantiene con el mismo entusiasmo de los primeros momentos la idea de esa mudanza y que es muy probable que se deje para mejor oportunidad.

La idea del cambio de local del Ministerio de Justicia é Instrucción Pública tuvo su origen en el propósito, manifestado por el Presidente de la República, de ensanchar las oficinas de la presidencia y su residencia particular, especialmente esta última, y como su permanencia en Martínez se prolongará aún por algún tiempo, se ha desistido, por ahora, de aquel propósito.

A pesar de esto, se ha realizado y aún se realizan algunos trabajos en el antiguo local del Cabildo y se nos ha manifestado que una vez terminados se resolverá el traslado de aquel departamento.

EN LA CASA DEL NIÑO

Reparto de juguetes

En el local que ocupa la simpática institución La Casa del Niño, se realizó ayer la fiesta que habíamos anunciado, en la cual se efectuó la distribución de juguetes á los asilados en ese establecimiento.

A las 10 de la mañana la comisión directiva del Círculo Valenciano, acompañada del ministro de España, señor Soler y Guardiola y de un grupo de caballeros y señoritas, llegó á la Casa del Niño, situada en las calles Avellaneda y Terrada (Flores) y obsequió á los asilados con juguetes y dulces.

Además de esas personas asistieron varios funcionarios públicos y muchas familias de esa localidad.

La banda de música de la policía, que concurrió al acto, contribuyó al lucimiento de la fiesta.

TIRO DE GUERRA

Resultado del concurso de Colón

En el "stand" que el Tiro Federal Argentino de Colón (Entre Ríos), posee en la localidad del mismo nombre, se disputaron en la pasada semana diversos concursos de tiro al

Juan López, ganador del premio LA PRENSA, en Colón (Entre Ríos)

blanco, en los que tomaron parte numerosos tiradores.

Los resultados generales de los diversos concursos fueron los siguientes:

Blanco Velocidad. Primero, Juan López, 15 impactos, 85 puntos, medalla de oro donada por LA PRENSA; segundo, José A. Natal, 14 impactos, 80 puntos, un argentino oro; tercero, S. Francisco Izquierdo Meyer, medalla de plata; cuarto, Simón Telechea, medalla de cobre.

Blanco Patria. Primero, José A. Natal, 6 impactos, medalla de oro; segundo, Mario De Monti, 5 impactos, un argentino oro; tercero, Eduardo Santa María, 4 impactos, medalla de plata; cuarto, Juan López, 2 impactos, medalla de cobre.

Blanco Gobernador. Primero, Juan López, 5 argentinos oro; segundo, José A. Natal, 3 argentinos oro; tercero, N. Bernasconi, 1 argentino oro; cuarto, Francisco Izquierdo Meyer, medalla de plata.

Blanco Presidente de la República. A revólver. Primero, José A. Natal; segundo, Francisco Guiot; tercero, Mario De Monti; cuarto, S. Telechea.

Blanco Colón. Primero, Ramón Bergadá, medalla de oro; segundo, Tomás Latorre, estatua artística; tercero, L. Bredas, 1 argentino oro; cuarto, Héctor Acosta, medalla de plata.

Blanco Colón. Primero, Salvador López, medalla de oro; segundo, Francisco Tavella, reloj de bolsillo; tercero, Ambrosio Minetta, 1 argentino oro; cuarto, Luis Berger, medalla de plata.

LA TARIFA DE AVALUOS

Artículos libres de derechos

LAS CALDERAS

Las calderas para buques se introducen libres de derechos aduaneros según la ley respectiva, cuando son importadas por los armadores.

En los demás casos, las calderas destinadas á aplicaciones distintas, pagan derechos de importación, á cuyo efecto se rigen por lo que disponen los artículos 1247, 1248 y 1249, de la tarifa de avalúos en vigor.

Hasta ahora, y después de una larga práctica inveterada, las calderas han sido consideradas por extensión como un mecanismo perfectamente individualizado, llamado á producir un trabajo fijo, de acuerdo con las reglas que le dan existencia.

En su acepción más lata se designa así á todo aparato que convierte el agua en vapor, por la acción del calor desarrollado en su interior ó exterior y resisten las expansiones resultantes de la elevación de temperatura, y á la presión provocada por el aumento de volumen al pasar el agua de un estado á otro.

Las calderas podían denominarse de esa manera con toda propiedad; cuando eran esféricas ó cilíndricas y de hogar exterior, debido á su semejanza con las calderas de hervir; pero hoy que hay multitud de productores de vapor que si remotamente afectan la forma de una caldera, podrían designárseles con mayor propiedad, "generadores de vapor".

Toda caldera puede decirse que es un almacén de calorías ó unidades de vapor destinadas á ser transformadas en kilográmetros ó unidades de trabajo, en el mecanismo de la máquina.

Existen diversos tipos de calderas, desde las llamadas cilíndricas, de hervidores, de dobles hervidores, verticales de hogar gasógeno, hasta las de hogar interior y tubulares.

Con lo expuesto, queremos demostrar que las calderas pueden y deben ser consideradas como máquinas desde el momento que constituyen un conjunto más ó menos complicado, de piezas artificiosamente dispuestas para ejecutar un trabajo determinado.

De aquí, pues, resulta perfectamente ajustado el criterio que hasta ahora ha predominado en la repartición aduanera, al considerar á las calderas como máquinas, aplicándoles los aforos y el derecho de 5 por ciento que establecen para éstas las partidas citadas más arriba de la tarifa de avalúos en vigor.

Creemos, pues, que la nueva tendencia formulada por un vista de la aduana de la capital, al pretender que las calderas no son máquinas sino un artefacto cualquiera, no tarifado, susceptible de soportar por consiguiente el derecho general del 25 por ciento "ad valórem", no debe prosperar, porque establecido el papel que esos elementos desempeñan en la mecánica por la índole de funciones llamadas á realizar, es más lógico, ya que no están expresamente designadas en el arancel aduanero, que caiga bajo el criterio de las partidas mencionadas, y no que se modifique ese criterio, considerándolas como artefacto que, por no figurar en la tarifa de avalúos, debe sufrir la imposición del derecho general del 25 por ciento.

Hasta hora, como decimos más arriba, las calderas han pagado un derecho de un 5 por ciento, aforándolas, por regla general, á $ oro 0.15, 0.20, y 0.30, el kilogramo, según haya sido el peso total de ellas.

Por otra parte, es de imaginar los enormes perjuicios que traería aparejada una modificación de ese criterio, dados los importantes contratos que han celebrado diversas empresas del ramo, en virtud del desarrollo extraordinario que viene experimentando la edificación urbana, con el objeto de hacer venir calderas para alefacción domiciliaria.

Estas consideraciones bastan para evidenciar la necesidad de dejar las cosas tal cual están en lo que se refiere á la exención de derechos, si se trata de calderas para buques y á la contenencia de establecer en la tarifa de avalúos la partida mencionada, con los aforos y el derecho indicados.

UN BARRIO DE LA CAPITAL

LAS AGUAS DEL RIACHUELO

Obras de saneamiento necesarias

Se acercan los tantos vecinos que habitan hacia el sud, quisiera saber si el estado lastimoso en que está se hará cuestión, cuando pasajeros por las calles de Barracas, especialmente por las inmediaciones del gran puente del Riachuelo.

Las distintas oportunidades nos hemos ocupado de la necesidad urgente de urbanizar ese barrio importante de la capital, no solamente por lo que ello importa para la cultura general de la ciudad sino principalmente, porque con ese estado de cosas se compromete la salud pública, la de todos y cada uno de un barrio.

Este diario pasó, á su oportunidad, una serie de fotografías, comprobatorias de ese abandono municipal, y si bien fué posible conseguir con esa propaganda el reglamentamiento de una calle próxima á la subintendencia de Lo... y Barracas, no se ha conseguido nada más, en beneficio de, resto de las calles que se encuentran en malas condiciones de aseo, y cuyos vecinos pagan los impuestos correspondientes á tal servicio, con religiosa puntualidad.

Las autoridades que tienen jurisdicción sobre las aguas del Riachuelo, tampoco han hecho nada para que se lleve á cabo una obra de saneamiento en debida forma á medida que el tiempo transcurre se van acumulando los desperdicios que arrojan las fábricas instaladas en la ribera, se estancan, se pudren y luego despiden un olor insoportable, especialmente ante, hasta para las personas acostumbradas á las emanaciones del lugar.

La municipalidad de Avellaneda, tiene también su parte de responsabilidad en este asunto, porque ella ha debido mandar construir una muralla en la ribera de su jurisdicción, para que las aguas putrefactas de Riachuelo, no avancen sobre las casas vecinas, como sucede actualmente, y hacer limpiar, de paso, una buena extensión de la costa, que le pertenece.

Este asunto tiene verdadera importancia para la higiene general, y el Ministerio de Hacienda de la Nación, el Consejo Nacional de Higiene y las municipalidades de la capital y de Avellaneda, desarrollando una acción conjunta, pueden realizar una obra de saneamiento, que es indispensable y urgente.

Los obreros que trabajan en la carga y descarga de los buques, los que transitan por el puente que une á la capital con el territorio de la provincia, y los vecinos que habitan las casas del barrio, nos expresan sus quejas ante este abandono deplorable, y confían en una reacción de parte de los poderes públicos en favor de la salud de todos.

BOLETIN TELEGRAFICO DEL EXTERIOR, DE LAS PROVINCIAS Y TERRITORIOS

VIA COLON

ECOS DEL CONFLICTO SANITARIO

ITALO-ARGENTINO

Llegada del doctor Francisco de Veyga

COMENTARIOS DE "LA TRIBUNA"

ROMA, Enero 6 — "La Tribuna" anuncia en su número de hoy, que llegará mañana á aquella ciudad, el doctor Francisco de Veyga, quien, en unión del señor Epifanio Portela, ministro de la Argentina ante el Quirinal, deben llevar á cabo las gestiones para la estipulación del convenio sanitario entre esa República é Italia.

Añade el órgano citado, que el señor Portela, conversando con una persona de su relación, aseguró ser hombre de acción y no de palabras, tener muchas simpatías para Italia y desear que entre los dos pueblos reine la mejor armonía.

Comentando las declaraciones de referencia, "La Tribuna" y otros diarios locales ponen de relieve el hecho de que la situación ha variado ya, pues, en lugar de enviar un delegado la Argentina, nombró al doctor de Veyga en calidad de asesor técnico de Portela.

EL CONFLICTO FERROVIARIO ARGENTINO

Opinión del "Financial Times"

PESIMISMO EN EL MERCADO LONDINENSE

LONDRES, Enero 6 — El "Financial Times" se ocupa hoy de la situación creada en el mercado por el conflicto ferroviario en la República Argentina.

Dice que la tirantez que se nota en la sección de ferrocarriles argentinos del Stock Exchange y que es debida principalmente á la proyectada huelga de maquinistas, ha sido más marcada hoy que los días anteriores.

Agrega que en los directorios de las compañías ferroviarias se manifiesta pesimismo acerca de la situación.

Las perspectivas de las cosechas son menos favorables por causa de los perjuicios producidos por las lluvias, y ante la probabilidad de una disminución del tráfico, las compañías no se muestran dispuestas á conceder el aumento de salarios pedido por el personal.

Dice el "Financial Times" que si el gobierno argentino propone concesiones aceptables á las compañías, podrá llegarse á una solución; pero en caso contrario, es inevitable un paro.

Esta perspectiva causa gran decepción en el mercado después de las esperanzas casi unánimes que se abrigaban de que el año 1912 se señalaría en todas las líneas por una prosperidad constante.

INFORMACIONES COMERCIALES

MERCADO FINANCIERO LONDINENSE

LONDRES, Enero 6—Hubo cierta escasez en el mercado monetario, pero eso no impidió que se efectuasen los reembolsos al Banco de Inglaterra, por sus anticipos anteriores.

La tasa del descuento particular estuvo firme.

En el Stock Exchange el tono general de las cotizaciones fué flojo. Las de ferrocarriles británicos estuvieron deprimidas, pues los capitalistas se muestran pesimistas acerca de las perspectivas del conflicto obrero en la región manufacturera de algodón.

Los ferrocarriles argentinos estuvieron muy flojos, tanto por los temores de huelga, como por las informaciones recibidas acerca de los perjuicios sufridos por las cosechas.

Las acciones de la compañía Marconi experimentaron una alza notable.

CEREALES ARGENTINOS EN LIVERPOOL

LONDRES, Enero 6—En la semana transcurrida, el trigo argentino se ha cotizado en el mercado de cereales de Liverpool á precios que oscilaron entre 7 chelines 8 peniques y 8 chelines.

El lino se cotizó de 68 chelines 6 peniques á 70 chelines 6 peniques.

MERCADO DE SEBO ARGENTINO

LONDRES, Enero 6—El sebo vacuno de frigorífico, procedente de la República Argentina, se cotizó de 34 chelines 6 peniques á 35 chelines 6 peniques las 112 libras inglesas.

Las ventas alcanzaron á 400 toneladas, y las remesas á 100 toneladas.

Entre las existencias disponibles hay 12 toneladas procedentes de la América del Norte y 19 toneladas procedentes de la América del Sur.

PRECIOS Y COTIZACIONES

EMPRESTITO ARGENTINO DE 1909

NUEVA YORK, Enero 6 — Los títulos del empréstito argentino de 1909, se cotizaron en este mercado á 97 por ciento.

FERROCARRILES ARGENTINOS

LONDRES, Enero 6 — Las acciones ordinarias del ferrocarril del Sud cerraron á 122 1/2 o/o.

Ferrocarril Buenos Aires Oeste—Se cotizaron á 131 o/o.

Ferrocarril Central Argentino—Acciones ordinarias, á 105 1/2 por ciento.

Acciones deferidas, á 104 1/2 por ciento.

Ferrocarril Buenos Aires al Pacífico —Acciones á 97 1/2 o/o.

Ferrocarril Gran Oeste Argentino—Acciones ordinarias á 106 o/o.

Ferrocarril Noroeste Argentino—Acciones ordinarias, á 52 o/o.

Ferrocarril Córdoba y Rosario—Acciones preferidas de 6 por ciento; se cotizaron á 107 1/2 o/o.

Las acciones de segunda preferencia se vendieron á 68.

Ferrocarril Central Córdoba — Los debentures se pagaron al tipo de 57 1/4 por ciento.

Ferrocarril de Entre Ríos—Acciones preferidas de 5 por ciento, á 101 3/4 por ciento.

Las acciones ordinarias, á 71 por ciento.

Acciones de segunda preferencia, se cotizaron á 73 por ciento.

FERROCARRILES URUGUAYOS

LONDRES, Enero 6 — Las acciones del ferrocarril Central del Uruguay, extensión Este, fueron cotizadas á 5 9/16 libras esterlinas, sin dividendo.

Las de la extensión Norte se cotizaron á 7 1/4 libras esterlinas.

FERROCARRILES PARAGUAYOS

LONDRES, Enero 6 — Los nuevos debentures de 5 por ciento del ferrocarril Central del Paraguay, se cotizaron á 5 1/4 por ciento.

Las acciones ordinarias se cotizaron á 4 5/8 libras esterlinas.

ACCIONES DE RIO TINTO

LONDRES, Enero 6 — Las acciones de las minas de cobre de Río Tinto se cotizaron hoy al tipo de 72 3/4 libras esterlinas por acción de 10 libras.

PARIS, Enero 6 — Las acciones de las minas de Río Tinto de 10 libras esterlinas se cotizaron al contado á 1.249 francos.

MERCADO DEL CAPITAL

BERLIN, Enero 6 — El descuento bancario está á 5 por ciento.

El descuento particular se efectuó al tipo de 2 5/8 o/o.

PARIS, Enero 6 — El descuento bancario se efectuó al tipo de 3 1/8 por ciento.

El descuento particular se efectuó al tipo de 3 1/4 por ciento.

LONDRES, Enero 6 — El descuento bancario estuvo al tipo de 4 por ciento.

El descuento particular se efectuó al tipo de 3 5/8 o/o.

VIENA, Enero 6 — El Banco Imperial Austro-Húngaro fijó la tasa oficial del descuento al tipo de 5 por ciento.

MERCADO DE CAMBIOS

BERLIN, Enero 6—Los cambios sobre Londres se cotizaron á 20.43.

GENOVA, Enero 6—Los cambios sobre Londres se cotizaron á 25.3 liras la libra esterlina.

Sobre París, á 100.60 liras los 100 francos.

Sobre Berlín, á 123.87 liras los 100 marcos.

PARIS, Enero 6—El cambio sobre Londres se efectuó al tipo de 25.23 francos la libra esterlina.

NUEVA YORK, Enero 6—Los cambios sobre Londres se efectuaron al tipo de 4.86.60 dollars la libra esterlina.

A 60 días, á 4.83.375 dollars.

A 90 días, á 4.81.875 cents.

Sobre Berlín, á 95 cents los 4 marcos.

A 90 días, á 94.125 cents los 4 marcos.

Sobre París, á 5.18.125 francos el dollar.

A 90 días, á 5.23.125 francos el dollar.

CONSOLIDADOS BRITANICOS

LONDRES, Enero 6 — Los consolidados británicos de 2 1/2 por ciento se han cotizado en el Stock Exchange, al tipo de 77 por ciento al contado.

A plazo, á 77 3/16 por ciento.

CONSOLIDADOS ALEMANES

LONDRES, Enero 6—Los consolidados alemanes de 2 1/2 por ciento se cotizaron á 92.375 por ciento.

Los consolidados de 3 por ciento se cotizaron á 82.70 por ciento.

RENTA FRANCESA

PARIS, Enero 6—Los títulos de la renta francesa de 3 por ciento se cotizaron al tipo de 94.675.

RENTA ITALIANA

GENOVA, Enero 6—Los títulos de la renta italiana se cotizaron al tipo de 100.20 por ciento.

CAMBIO EN CHILE

SANTIAGO DE CHILE, Enero 6—El cambio se efectuó en este mercado al tipo de 10 1/4 peniques.

El oro se cotizó á 178 3/4 o/o.

MERCADO DE CEREALES

TRIGO

NUEVA YORK, Enero 6—En este mercado de cereales se obtuvieron los siguientes precios:

El trigo para Mayo se cotizó á 1 dollar 05 1/2 cents el bushel.

Para Julio, á 1 dollar 7/8 cents el bushel.

En el mercado de trigo disponible los precios fueron los siguientes:

El número 1, de primavera, del Norte, á flegar, puesto á bordo, á 1 dollar 21 1/8 cents el bushel.

Para Julio, á 1 dollar 1/4 cents el bushel.

El número 2, rojo, puesto á bordo, á 1 dollar 1/4 cents el bushel.

El número 2, duro de invierno, puesto á bordo, á 1 dollar 11 5/8 cents el bushel.

El número 1, de Manitoba, á 1 dollar 12 1/2 cents por bushel.

CHICAGO, Enero 6—Las cotizaciones del trigo en el mercado de cereales, fueron las siguientes:

Para Marzo, á dollar 101 3/8, cents por bushel.

Para Mayo, á 95 3/4 cents el bushel.

Para Julio, á 94 cents.

PARIS, Enero 6—El trigo se cotizó para Enero, á 1 dollar 50 1/2 cents el bushel.

BERLIN, Enero 6—El trigo para Diciembre se cotizó á 1 dollar 41 3/8 cents el bushel.

BUDAPEST, Enero 6—En este mercado se ha cotizado hoy el trigo para Enero á razón de 1 dollar 29 cents el bushel.

HAMBURGO, Enero 6—El trigo argentino ha sido vendido en este mercado á 162 marcos la tonelada.

LIVERPOOL, Enero 6—En este mercado de cereales, el trigo se cotizó á los siguientes precios:

El trigo para entregar en Marzo se cotizó á 7 chelines 6 7/8 peniques las 100 libras.

Para Mayo, á 7 chelines 5 5/8 peniques.

Para Julio, á 7 chelines 5 3/4 peniques las 100 libras.

El trigo del Río de la Plata se cotizó á 7 chelines 10 1/2 peniques.

El trigo australiano se cotizó á 7 chelines 9 1/2 peniques.

El trigo número 3, de Manitoba, á 7 chelines 10 1/2 peniques las 100 libras.

El número 2 del Oeste, á 7 chelines y 7 peniques.

MAIZ

HAMBURGO, Enero 6—El maíz se cotiza en este mercado á 120.59 marcos la tonelada.

CHICAGO, Enero 6—El maíz se cotizó en este mercado á los siguientes precios:

Para Marzo, á 64 1/4 cents el bushel.

Para Mayo, á 64 3/8 cents el bushel.

LIVERPOOL, Enero 6 — Se cotizó el maíz en este mercado á los siguientes precios:

El maíz tipo mezcla de los Estados Unidos, á 5 chelines 8 5/8 peniques.

Para Febrero, á 5 chelines 8 1/2 peniques las 100 libras.

El maíz de los Estados Unidos, mezcla, al contado, á 6 chelines 7 peniques.

SEMILLA DE LINO

HAMBURGO, Enero 6 — La semilla de lino, del Río de la Plata, se ha cotizado en este mercado á razón de 335 marcos la tonelada.

AVENA

NUEVA YORK, Enero 6 — Los precios de la avena fueron los siguientes:

La número 2, blanca, nueva, se cotizó á 54 1/2 cents; la número 3, blanca á 54 cents; la Standard, á 54 1/2 cents.

CHICAGO, Enero 6—Los precios de la avena fueron los siguientes:

Para Marzo, á 49 1/2 cents el bushel.

Para Mayo, á 45 3/8 cents el bushel.

MERCADO DE MANTECA

LONDRES, Enero 6 — La manteca procedente de la República Argentina, se cotizó de 125 á 130 chelines Costo, seguro y flete.

La manteca de Cork se cotizó á 125 chelines.

MERCADO DE CARNES

LONDRES, Enero 6 — Las carnes congeladas de oveja se vendieron á 2 chelines 1 1/2 penique por stone de 8 libras inglesas.

La carne vacuna, congelada, se vendió á 2 chelines 4 peniques al contado por stone de 8 libras.

Los cuartos delanteros, á 1 chelín 2 peniques al contado por stone de 8 libras.

La carne vacuna, sin congelar, se cotizó de 2 chelines 9 peniques á 3 chelines 1 penique por stone.

Los cuartos delanteros se vendieron de 1 chelín 11 peniques á 2 chelines por stone de 8 libras inglesas.

En las últimas 24 horas entraron en el mercado 3.900 cuartos de novillos chilled.

Nota—El stone equivale á tres kilogramos 127 gramos.

MERCADO DE LANAS

HAVRE, Enero 6—Las lanas peinadas, del Río de la Plata, se vendieron á 171 francos los 100 kilogramos, al contado; para Febrero, á 168.50 francos; para Abril, á 168 francos, y para Julio, á 168 francos.

ROUBAIX (Tourcoing), Enero 6 — La lana peinada, de los puertos del Río de la Plata, fué cotizada á 5.45 francos al contado; para Febrero, á 5.40 francos; para Abril, á 5.35 francos, y para Julio, á 5.35 francos.

AMBERES, Enero 6—La lana argentina, peinada, se cotizó á 5.40 francos el kilogramo, al contado; para Febrero, á 5.37.50 francos; para Abril, á 5.35.50 francos, y para Julio, á 5.30 francos.

LA GUERRA ENTRE ITALIA Y TURQUIA

SITUACION INVARIADA EN TRIPOLITANIA Y CIRENAICA

AVANCE TURCO-ARABE CONTRA AINZARA

TENTATIVA FRACASADA

EL ENEMIGO EN RETIRADA

NUEVOS RUMORES DE PAZ

DESMENTIDO OTOMANO

INFORMACIONES DE ORIGEN ITALIANO

ROMA, Enero 6 — Comunican de Derna, Tobruk, Trípoli y Homs, que la situación de aquellas ciudades permanece invariable, á pesar de haberse notado un aumento de actividad por parte de los musulmanes.

En Trípoli se está trabajando en la instalación de las oficinas para los varios servicios públicos y la construcción del ferrocarril sistema Decauville que debe enlazar la ciudad con las líneas avanzadas y los campamentos de Ainzara, Tagiura y Zanzur.

Se añade que tanto en el puerto como en la aduana de Trípoli el trabajo aumenta cada día más, señalándose en ésta una entrada de ocho mil francos diarios.

ROMA, Enero 6 — Telegramas de Derna confirman que en aquella ciudad reina la mayor tranquilidad, encontrándose muy mejorados casi todos los heridos en el combate del día 27 de Diciembre próximo pasado.

El único que empeoró, falleciendo ayer tarde, fué el teniente Barberis, comandante de una sección de ametralladoras.

ROMA, Enero 6 — Noticias de Trípoli dan cuenta de que á las 12 del día de ayer, los centinelas de los reductos de Ainzara avistaron una columna musulmana, formada por un millar de regulares turcos y jinetes árabes, que avanzaba á unos cuatro kilómetros al Sudeste de aquel campamento.

Dada la alarma las baterías de campaña y la sección de cañones de 149 milímetros rompieron un fuego violentísimo contra el enemigo, conteniendo su avance y luego obligándole á replegarse antes de haber podido tomar contacto bélico con la infantería italiana.

Poco después el general Pecori Giraldi, comandante de las tropas reconcentradas en Ainzara envió en la dirección en que había sido señalada la columna turco-árabe algunas patrullas de caballería que comprobaron que el enemigo se había retirado algunos kilómetros al Sur, dejando pequeños grupos de jinetes árabes en servicio de vanguardia, los que se replegaron en seguida, no bien avistaron á los jinetes italianos.

Algunas horas más tarde, en dirección Sudoeste aparecieron dos numerosos núcleos de árabes, que tampoco pudieron acercarse á las trincheras, pues un breve cañoneo de las baterías emplazadas hacia aquel lado fué suficiente para obligarles á retroceder.

ROMA, Enero 6—Los diarios locales anuncian en términos complacidos que el comandante del regimiento 82 de infantería francesa, envió un afectuoso telegrama al comandante del regimiento 82 de infantería italiana, felicitándolo por su brillante actuación en la guerra actual y formulando sinceros votos por sus triunfos en el porvenir.

Indicando la importancia de este acontecimiento, "La Tribuna", asegura que la nueva prueba de simpatía dada por el ejército francés al de Italia causó la mejor impresión en toda la península, estrechando aún más los fraternales vínculos que unen á estos dos grandes pueblos latinos.

ROMA, Enero 6—"Il Messaggero" publica en su edición de esta tarde, un telegrama de su corresponsal en Trípoli, quien anuncia que numerosos árabes que hicieron acto de sumisión regresaron al oasis que se extiende en los alrededores de Trípoli, reanudando sus faenas campestres y reparando los desperfectos sufridos por sus habitaciones con motivo de la guerra y de los bombardeos de que fué objeto el oasis.

El mismo corresponsal dice que, según las informaciones traídas al estado mayor del cuerpo expedicionario por los espías indígenas, muchas tribus árabes están ya cansadas de la guerra, que nada resuelve en su favor, teniendo por único resultado diezmarlas y empobrecerlas. Dichas tribus tienen la intención de someterse y esperan tan sólo una favorable oportunidad, pues no influyen en sus ánimos las predicaciones violentas de los ulemas que anuncian las iras del cielo sobre los infieles que invadieron el suelo tripolitano, y también sobre los musulmanes que hicieron acto de sumisión á aquéllos, traicionando la causa del Islam.

ROMA, Enero 6—Anuncian de Trípoli que habiéndose mejorado notablemente las condiciones atmosféricas y el estado del mar, pudieron ser reanudadas esta mañana las operaciones de desembarco de las tropas y materiales bélicos llegados en estos días á bordo de varios transportes auxiliares, que tuvieron que capear lejos de la costa durante todo este período de mal tiempo.

Pudieron también ser desembarcadas una gran cantidad de correspondencia y las provisiones traídas por dos vapores-correos.

Aprovechando el día primaveral, numerosas señoras y familias pertenecientes á los elementos más caracterizados de la ciudad, concurrieron á las plazas y demás puntos centrales de Trípoli, dándoles un bonito aspecto de brillante animación.

Otras familias se dirigieron al campo de volación militar, presenciando la partida del capitán Motzo y del teniente Gavotti, que con sus aparatos realizaron un reconocimiento aéreo de gran importancia, pues lograron señalar los puntos ocupados por el enemigo al Sur de Ainzara y los efectivos de sus varios contingentes.

ROMA, Enero 6 — Informan de Trípoli que entre la colectividad judía de aquella ciudad se comenta de la más favorable manera la noticia de que el rey Víctor Manuel indultó al judío tripolitano Inda Haddad Habjdj, perteneciente á una de las familias más acaudaladas de la región.

Inda Haddad Habjdj había sido condenado á un año de cárcel por el tribunal militar de Trípoli, por infracción al decreto sobre posesión de armas. El rey de Italia, en conocimiento de que el arma secuestrada al judío citado era una carabina casi inservible, con mucho tacto y sentimiento de humanidad, dió curso á la solicitud de la familia del condenado, concediendo con sus facultades soberanas la sentencia del tribunal militar que no había podido sino aplicar la ley, que no admite atenuantes.

ROMA, Enero 6 — "La Tribuna" publica en su edición de la noche un telegrama de su enviado especial en Trípoli, quien comunica que las posiciones avanzadas de Ainzara fueron atacadas esta mañana por un fuerte núcleo de fuerzas turco-árabes.

Dice el corresponsal que en esa misma mañana había llegado al campamento de Ainzara la noticia de que el soldado Gagliotti, que forma parte de la sección transportes de artillería, había sido ascendido á cabo por acción de guerra á raíz de su brillante actuación en la noche del 4 de Diciembre próximo pasado.

En efecto, el militar aludido, en aquella noche, guiando un destacamento de otros quince hombres y una tropilla de diez mulas, logró trasladarse de Ainzara á Trípoli y luego regresar, á través de numerosas dificultades y de grandes peligros, con las municiones necesarias para la artillería italiana que había quedado muy escasa de las mismas, á raíz del combate efectuado durante el día.

Mientras se estaba celebrando en el campamento de Ainzara el ascenso del arrojado Gagliotti, los centinelas señalaron una columna turco-árabe de más de tres mil hombres, que, tendida en líneas de guerrilla avanzaba en dirección de Birtobras.

El general Pecori Giraldi ordenó se la dejara acercar hasta el tiro de la infantería y luego se rompiera contra ella el fuego combinado de los cinco batallones y de las dos baterías que formaban la línea de defensa hacia aquel lado.

No bien los musulmanes estuvieron á unos 1.500 metros de las posiciones italianas, se inició contra ellos, un fuego tan violento, que el enemigo detuvo su avance, y tratando de parapetarse detrás de las incidencias del suelo, contestó con no menor violencia, á las descargas italianas.

Pero las baterías de Ainzara con sus tiros certeros, les obligaron bien pronto á replegarse y entonces el general Pecori Giraldi, ordenada la suspensión del fuego sobre el costado derecho, envió hacia aquel lado tres escuadrones del regimiento 9o. de caballería, que persiguieron, durante cierto tiempo, al enemigo, que, completamente desmoralizado, había abandonado toda resistencia.

Sin embargo, la distancia entre los italianos y musulmanes siguió siendo grande, que la persecución de la caballería resultó ineficaz.

Por la tarde, salió de Ainzara una columna formada por dos batallones de infantería, uno de alpinos y uno de granaderos, apoyados por dos secciones de artillería, para escoltar un destacamento de ingenieros que á unos seis kilómetros del campamento instaló una estación telefónica que, puso en comunicación aquel punto con el comando general. La expedición tuvo completo éxito, pues los musulmanes no intentaron renovar sus ataques en toda aquella tarde.

ROMA, Enero 6—Comunican de Venecia, que en la próxima semana, serán embarcados en aquel puerto los últimos materiales necesarios para la construcción del ferrocarril, sistema Decauville, de Trípoli, junto con las máquinas, vagones y otros elementos necesarios.

EN EL EXTRANJERO

PARIS, Enero 6—"Le Petit Journal" asegura que altos personajes italianos y turcos han declarado en una entrevista, que es posible que se inicien en breve negociaciones de paz entre las dos potencias beligerantes.

Las negociaciones tendrían por base la cesión definitiva de la Tripolitania y de la Cirenaica á Italia, en cambio de una idemnización pecuniaria, pero el sultán conservaría cierta supremacía religiosa sobre los mahometanos de esas provincias.

WASHINGTON, Enero 6— Un informe oficial recibido por el departamento de Estado, anuncia que las potencias han iniciado de nuevo negociaciones para arreglar un armisticio entre Italia y Turquía. Agrega el informe que el armisticio será probablemente el primer paso dado en el sentido de restablecer la paz.

CONSTANTINOPLA, Enero 6—Una agencia oficiosa de esta capital, desmiente las informaciones publicadas en el extranjero acerca de la posible reunión de una conferencia internacional, para arreglar la paz entre Italia y Turquía.

CUESTION MARROQUI

Dificultades en las negociaciones

MADRID, Enero 6—En los círculos políticos de esta ciudad se dice que se aleja la solución satisfactoria de las negociaciones franco-españolas, respecto á la cuestión marroquí, por causa de la actitud de intransigencia de Francia, que hará imposible la continuación de las gestiones.

Dícese que España estaría dispuesta á someter el asunto á arbitraje.

Los diarios que recogen estos rumores los comentan en forma templada y brevemente, preparando á la opinión para el caso de una probable ruptura de las negociaciones ostensible ó disimulada.

Parte de la prensa declara que España nada arriesga con la ruptura y que las consecuencias afectarían á Francia y á ella corresponde el cuidado de evitarlas. "España, dice uno de los diarios, se encuentra en una situación singularísima, pero relativamente satisfactoria por lo que atañe á esta cuestión."

PARIS, Enero 6—Telegrafian de Fez, que las tribus de las inmediaciones de Sefru siguen manifestando mucha agitación, y se nota entre ellas preparativos para organizar un levantamiento.

Dos mil soldados cherifianos, al mando del comandante Bremond, se dirigen á Sefru, para hacer frente á cualquier eventualidad.

PARIS, Enero 6 — Telegrafian de Larache que el cónsul de España en aquella ciudad y el jefe de las tropas españolas celebraron en Arzila una entrevista con Raisuli.

Circula el rumor de que conferenciaron acerca de la próxima organización de la policía hispano-marroquí.

Se agrega que la población considera con disgusto esos proyectos.

ESPAÑA

LAS AGRESIONES MARROQUIES

Movilización de tropas

EL DESEMBARCO EN MELILLA

OPERACION AL GENERAL ROS

MADRID, Enero 6 — Comunican de Melilla que reina tranquilidad en la zona española del río Kert. Los atrincheramientos de los marroquíes de la barca, permanecen, no obstante, y de un momento á otro se espera intimen los ataques.

La movilización de tropas continúa en varias posiciones militares de la península. El ministerio ha publicado hoy una nota en la que desmiente determinados rumores circulados estos días, respecto á la marcha del general Weyler á Melilla, para ponerse al frente de las tropas de operaciones en el Kert.

También hoy las noticias referentes al envío de refuerzos extraordinarios. Dice que las autoridades militares de Melilla consideran que con 32.000 hombres podría contrarrestarse la acción de la barka marroquí. El gobierno también considera suficiente aquel número.

De Málaga telegrafian que anoche zarparon varios vapores con el escuadrón de Villarrobledo, procedente de Badajoz; una compañía del regimiento de Stilb, procedente de Segovia; un batallón del regimiento La Reina, procedente de Córdoba, y doscientos hombres, procedentes de Madrid.

Las tropas fueron objeto de cariñosa despedida por parte de las autoridades y el vecindario, que desde el muelle tributó á los expedicionarios entusiastas ovaciones.

BARCELONA, Enero 6 — Anoche se celebró en el Liceo de esta ciudad una función á beneficio de las tropas expedicionarias para Melilla.

El teatro se hallaba materialmente ocupado por una compacta muchedumbre. Asistieron las autoridades civiles y militares, la aristocracia y una buena representación del comercio y de la industria.

Persisten los rumores relativos al descontento que causa entre el elemento obrero el envío de nuevas fuerzas á Melilla.

MADRID, Enero 6 — Telegrafian de Melilla que hoy fué operado por varios médicos el general Ros, quien, como se recordará, resultó herido de un balazo en el cuello durante el combate librado en el Kert el día 27 del pasado mes de Diciembre.

La bala se hallaba alojada en la segunda vertebral cervical; la operación se llevó á término felizmente. Presenció la operación la esposa del general, que mostró gran entereza.

El herido se encuentra muy aliviado y los médicos consideran que no existe peligro alguno.

MADRID, Enero 6 — De Melilla comunican que llegó esta tarde, á bordo del vapor "Barcelo" el escuadrón de Villarrobledo. Fué recibido por las autoridades militares, y una numerosa concurrencia, que vitoreó á los soldados.

La travesía desde Málaga ha sido muy penosa, á causa del temporal reinante.

En las bodegas del vapor se han encontrado 46 caballos muertos, á consecuencia de los golpes que han sufrido durante el temporal.

MADRID, Enero 6 — En los círculos de esta capital, circula el rumor de que el gobierno tiene el propósito de que las tropas de Melilla realicen una operación en las cercanías de la zona de Alhucemas.

Un diario publica la noticia y afirma que en el consejo de ministros celebrado ayer se estudió la conveniencia de llevar á cabo la operación que tendrá por base ocupar los territorios marroquíes de aquella plaza.

HOMENAJE A ZULOAGA

Fiestas en Eibar—Gran entusiasmo

MADRID, Enero 6—Telegrafian de Eibar que hoy se ha realizado con gran brillantez el proyectado homenaje en honor del pintor Zuloaga, con motivo de sus últimos triunfos en la exposición internacional de Roma.

En las primeras horas de la mañana llegó Zuloaga, acompañado por varios artistas de París. En la estación fueron objeto de entusiasta recibimiento. Hallábanse presentes las autoridades civiles y algunas militares, las corporaciones, 21 sociedades y centros sociales y artísticos, comisiones de los pueblos cercanos y una compacta muchedumbre, que vitoreó al artista.

Casi todas las casas de la ciudad se hallaban artísticamente engalanadas con colgaduras y guirnaldas de flores. En algunas calles se veían arcos con inscripciones elogiosas para el pintor guipuzcoano.

Al paso de la comitiva por las calles de la ciudad, la muchedumbre prorrumpió en entusiastas aclamaciones á Zuloaga, quien se hallaba vivamente emocionado. Precedían á la comitiva dos bandas de música y las sociedades con estandartes y banderas.

Zuloaga y sus acompañantes llegaron al ayuntamiento, en donde se celebró una brillante recepción. Desfilaron muchas personalidades artísticas y representaciones del comercio y la industria.

Terminada la recepción, se celebró un banquete en el Frontón, banquete al que asistieron 700 comensales. Entre ellos se hallaba el octogenario Fausto Mendizábal, pintor y profesor de dibujo de Zuloaga, á quien consideró siempre como su discípulo predilecto.

La presencia del anciano profesor de dibujo fué saludada por los comensales con entusiastas aplausos y vítores para el maestro y el discípulo.

Al terminar el banquete fueron leídos centenares de telegramas de la península y del extranjero, en los cuales se felicita al pintor por los éxitos alcanzados, y se envían adhesiones al acto de homenaje de sus paisanos.

A los brindis, el pintor Zuloaga pronunció un discurso, agradeciendo la manifestación de que era objeto, que consideraba inmerecida. Las últimas frases del pintor guipuzcoano terminaron entre los aplausos de la concurrencia.

Poco después, en el frontón se realizó un concierto musical, en el que tomaron parte varias bandas y los coros, en número de 5.000 cantantes.

Durante toda la fiesta, el entusiasmo indescriptible no decayó, repitiéndose á cada momento las aclamaciones al notable pintor.

Este se muestra agradecidísimo á los vecinos de Eibar, por los agasajos de que ha sido objeto. Esta noche salió de aquella ciudad para San Sebastián, siendo objeto de una despedida afectuosísima.

ECOS DEL HUNDIMIENTO DE UNA CASA

Providencial salvamento

MADRID, Enero 6—Telegrafian de Sevilla, que el ayuntamiento de aquella celebró sesión, durante la cual se ocupó del sensible accidente ocurrido anteayer á causa del hundimiento de la casa de la calle Adriano, del que he enviado amplios detalles en mis telegramas.

Resolvió el ayuntamiento asistir en corporación al entierro de las víctimas y conceder sepulturas gratuitas. Se hizo constar en acta, el agradecimiento del pueblo á las tropas de guarnición y á los bomberos por los heroicos

CHINA

MONARQUISTAS Y REPUBLICANOS

A LA EXPECTATIVA

El ferrocarril Pekín á Nanking ocupado por tropas imperiales

SHANGHAI, Enero 6 — Se realiza que la actual crisis ha llegado á un período agudo, y que dentro de pocos días se sabrá cuál de los dos partidos, los monarquistas ó los republicanos triunfará en la contienda.

Hasta último momento se creyó que el gobierno republicano, que ha asegurado el apoyo del pueblo, llegaría á un arreglo con el gobierno reprimiendo la rebelión; pero las condiciones ofrecidas á los manchúes son muy generosas, pues se les concede los mismos derechos y deberes que á los chinos y se promete la formación de un gobierno de coalición con ministros manchúes.

Los monárquicos, por su parte, se jactan también de contar con el apoyo de la mayoría del pueblo y dicen que empiezan á desaparecer el entusiasmo provocado en los primeros momentos por las ideas republicanas.

PEKIN, Enero 6 — Por orden de las legaciones de las potencias, las tropas extranjeras ocuparon las líneas férreas de esta capital á Tientsin. Está así asegurada la comunicación entre Pekín y el mar.

WASHINGTON, Enero 6 — Comunican de Manila que el regimiento 15o. de infantería, estacionado en el fuerte de Emucktsley, en las islas Filipinas, recibió la orden de mantenerse listo para dirigirse en breve á China.

PARIS, Enero 6 — La edición parisiense del "New York Herald" publicará en su número de mañana un artículo, cuyo autor insiste en la necesidad de mantener la monarquía en China si se quiere evitar el desmembramiento del país.

Recuerda la opinión emitida hace ya varios años por el almirante lord Charles Beresford, quien declaró que el mantenimiento del imperio chino era necesario para los intereses de las naciones anglo-sajonas y los recientes sucesos confirman plenamente esa opinión.

El establecimiento de la república significaría la disgregación de China. Aunque muchas provincias meridionales aceptarían el régimen republicano, la de Yunan lo rechaza decididamente. La Mongolia, el Tibet y el Turquestán chino proclamarían su independencia en el caso de implantarse la república. Finalmente, todas las provincias situadas al Norte del Yang-Tse-Kiang, son decididamente monárquicas. La proclamación de la república produciría así una división entre el Norte monárquico y el Sur republicano, y la independencia de la Mongolia, del Tibet y del Turquestán. En una palabra, el triunfo de los republicanos implantaría un régimen de anarquía que aprovecharían Rusia y el Japón para consolidar su influencia en China, en detrimento de los intereses de la Gran Bretaña y de los Estados Unidos. Es por eso extraño que la opinión pública en esos dos países, simpatice con los republicanos chinos.

FRANCIA

CONSEJO DE MINISTROS

ASUNTOS TRATADOS

PARIS, Enero 6 — Los miembros del gabinete se reunieron en el Palacio del Elíseo y celebraron consejo de ministros, presididos por M. Falliéres.

Se ocuparon de las próximas labores de la Cámara de Diputados y del Senado.

Fueron firmados los decretos por los cuales se revoca la autorización otorgada á varias congregaciones que han desaparecido de hecho.

También fueron firmados algunos cambios en el personal diplomático y administrativo.

VIOLENTAS TEMPESTADES

Embarcaciones á pique

PARIS, Enero 6—Telegrafian de Brest que una violenta tempestad azotó aquella parte del litoral.

El movimiento en el puerto quedó completamente paralizado.

Varios barcos y buques de poco tonelaje se fueron á pique, pero felizmente pudo ser salvada su tripulación.

PARIS, Enero 6— Comunican de Lorient que reina en aquella región un violento temporal. Se teme por la suerte que hayan corrido varias barcas pescadoras que salieron á alta mar, y fueron sorprendidas por la tormenta.

CHOQUE DE TRENES

Muertos y heridos

PARIS, Enero 6—En la estación de Bondy, cerca de esta capital, se produjo hoy un choque entre dos trenes de pasajeros.

El accidente tuvo gravísimas consecuencias, pues seis pasajeros perecieron en el choque y otros veinte resultaron con heridas, en su mayor parte graves.

Los heridos fueron llevados al hospital Lariboisiere.

Las autoridades se trasladaron al sitio del accidente, y ordenaron una investigación para establecer sus causas y determinar responsabilidades.

INAUGURACION DEL CONGRESO REPUBLICANO

PARIS, Enero 6 — Comunican de La Rochelle, que se reunió en aquella ciudad el congreso republicano, con delegados de todas las agrupaciones de la izquierda.

Tomó la palabra el senador radical por el Charente Inferior, M. Combes, ex presidente del consejo.

Insistió sobre la necesidad por parte de los republicanos de mantenerse unidos y disciplinados en su acción política, con objeto de proseguir con éxito la aplicación de las reformas que constituyen su programa.

En la Facultad de Medicina

PARIS, Enero 6—Hoy reanudó el profesor Nicolás en la Facultad de Medicina las clases que, habían quedado interrumpidas á causa de la hostilidad manifestada por una parte de los estudiantes, y de los desórdenes á que dió lugar esa actitud.

Se observó que concurrieron muy escasos oyentes.

Se asegura que los estudiantes tienen la intención de abstenerse de asistir á los cursos de anatomía, dictados por el profesor Nicolás.

Envío de una escuadra á Gibraltar

PARIS, Enero 6—Telegrafian de Tolón que se alista una escuadra para dirigirse á Gibraltar, en donde esperará el paso del rey Jorge V de Inglaterra á su regreso de la India, con objeto de saludarle en representación de Francia.

Lanzamiento de un submarino

PARIS, Enero 6— Telegrafian de Cherburgo, que hoy se efectuó en aquel puerto el lanzamiento del submarino "Nivose", construído en aquellos astilleros, como todos los de la serie del "Pluviose".

El submarino "Nivose" desplaza 398 toneladas en sumergido y 298 en navegación.

EL DRAMA "LA SOMBRA"

Triunfo de Catarineu y Mata

BARCELONA, Enero 6—Anoche se representó por primera vez en el teatro Romea de esta capital, el drama titulado "La sombra", de los autores Ricardo J. Catarineu y Pedro Mata, corresponsales epistolares de LA PRENSA.

La obra tiene escenas interesantísimas y altamente dramáticas, y obtuvo un gran éxito.

El público llamó repetidas veces al palco escénico á los intérpretes y autores.

La crítica dedica entusiastas elogios á los dos autores.

Fallecimiento de un pintor—Artículos necrológicos

MADRID, Enero 6—Falleció repentinamente en esta capital el señor Aurelliano Beruete y Moret, pintor y crítico de arte, que gozaba de bastante renombre.

Los diarios publican necrologías, en las cuales dedican entusiastas elogios á la obra del artista, no sólo como tal, sino como crítico. En extinto era crítico de arte de varias publicaciones españolas.

Era pariente del señor Moret, á quien ha impresionado vivamente la muerte del artista. En los centros artísticos se proyecta tributar á los restos del extinto una gran demostración de duelo.

Congreso de viticultura en Pamplona —Actividad en los trabajos

MADRID, Enero 6—Comunican de Pamplona que la diputación provincial

SERVICIO EXCLUSIVO PARA "LA PRENSA" DE SUS CORRESPONSALES

Paris, 6 de Enero de 1912.

Nombramientos diplomáticos

PARIS, Enero 6—Ha sido ascendido á la categoría de ministro plenipotenciario el ministro Bihourd, que servía actualmente al frente de la legación de Buenos Aires, y es actualmente ministro en Estocolmo.

M. Pierrefitte, director de asuntos políticos del ministerio de Relaciones Exteriores, pasa á ser ministro de primera clase en segunda clase.

M. Lefevre Pontalis ha sido designado para el cargo de ministro en Bangkok, capital de Siam.

Extranjeros expulsados

PARIS, Enero 6 — Telegrafian de Brest que de acuerdo con las órdenes impartidas por el prefecto de marina M. Decrais, y como medida de precaución para evitar nuevos accidentes en la marina fueron arrojados al mar frente á la isla de Ouessant 27 toneladas de proyectiles cargados con melinita, cuyo estado no ofrecía ahora ninguna clase de seguridad.

Incendio en Marsella

PARIS, Enero 6—Telegrafian de Marsella que en la estación del ferrocarril de Paris-Lyon-Mediterraneo se produjo un incendio, que destruyó gran parte de uno de los depósitos de cereales.

Las pérdidas sufridas representan sumas muy considerables.

El príncipe Christian de Dinamarca

PARIS, Enero 6—Telegrafian de Marsella que llegó á aquel puerto, procedente del Extremo Oriente, el príncipe heredero Christian de Dinamarca, que regresa de asistir á la coronación del rey de Siam.

Fué saludado á su llegada por el cónsul y los residentes dinamarqueses.

Tomó inmediatamente el tren que ha de conducirlo á esta capital.

Entrevista Caillaux-Tittoni

PARIS, Enero 6—El presidente del consejo, M. Caillaux, recibió esta mañana, en su despacho, al embajador de Italia, señor Tomás Tittoni, con quien conferenció detenidamente.

INGLATERRA

LOS CONFLICTOS OBREROS

En favor de la huelga minera

OTRAS INFORMACIONES

LONDRES, Enero 6 — Hoy se realizó la votación de los mineros, los que fueron consultados por el comité ejecutivo de la federación minera para saber si están decididos ó no á proclamar la huelga general. No se conocen aún los resultados definitivos de la votación, pero las informaciones recibidas hasta ahora indican que la gran mayoría se pronunciará en favor de la huelga. Existe alguna duda sólo acerca de la actitud de los mineros de las minas del centro.

Mientras tanto, continúan produciéndose otros conflictos obreros. En los astilleros de la casa White, en Cowes, se declararon en huelga trescientos obreros, reclamando un aumento de dos chelines por semana en sus salarios.

En cuanto al conflicto existente en la industria algodonera, las informaciones que se reciben son pesimistas y hacen prever que será muy difícil llegar á un arreglo. Sir George Asquith, consiguió sólo arreglar una cuestión de importancia secundaria entre los patrones y los obreros ocupados en las cámaras de cardar.

LONDRES, Enero 6 — Los diarios de la tarde anuncian que los mineros del Reino Unido votarán en la semana entrante en favor de la huelga general del gremio para el 1o. de Marzo próximo.

FOOTBALL Y RUGBY

LONDRES, Enero 6—He aquí los resultados de los partidos jugados por los diferentes equipos de la primera división de la liga inglesa de football:

Sheffield United derrotó á Bolton Wanderers por 3 contra cero; Oldham Athletics á Preston por 1 contra cero; Sunderland á Notte County por 5 contra cero; Everton á Manchester United por 4 contra cero; Blockburn Rovers á Middlesborough por 2 contra 1; Liverpool á Manchester City por 3 contra 2.

Un partido internacional de rugby jugado hoy por Inglaterra contra Escocia, País de Gales é Irlanda, quedó empatado por cinco cada uno. El team "Old Eleysians" derrotó á The Harlequins", por 18 contra 11.

Estadística comercial

LONDRES, Enero 6—Según un informe publicado por el Board of Trade, la importación habida en el mes de Diciembre último, arroja una disminución de 4.107.000 libras esterlinas, en comparación con el mismo mes del año 1910. La importación del algodón señala por sí sola una disminución de 6.500.000 libras esterlinas; pero ha habido un aumento en algunos otros artículos.

En cuanto al comercio exterior del Reino Unido durante el año 1911, la importación tuvo un aumento de 23.857.898 libras esterlinas, y la exportación de 2.302.151.

Una gran empresa financiera en Africa

LONDRES, Enero 6—La revista "Weekly African World", anuncia que se han iniciado negociaciones entre conocidos capitalistas londinenses y norteamericanos, para la fundación de una empresa para dedicarse á negocios financieros y mineros en varias regiones de Africa, y especialmente en Rhodesia. El capital de la empresa será de diez millones de libras esterlinas.

ITALIA

GRAVE DESLIZAMIENTO DE TERRENO EN LIGURIA

Población casi destruida

ENORMES PERJUICIOS

ROMA, Enero 6 — Telegrafian de Génova que la población de Perinaldo, en aquella provincia, situada en proximidad de Bordighera, está amenazada por una total destrucción por efecto de un grave deslizamiento del terreno que ocupan sus edificios.

Según las noticias que llegan de Perinaldo, el siniestro fué provocado por infiltraciones subterráneas de agua, agravadas por las últimas fuertes lluvias. La zona deslizada mide una extensión de 1.500 metros por 500 de largo y el desnivel producido excede de treinta metros.

El siniestro destruyó casi por completo la parte Este de la población, cambiando el aspecto de aquel paraje y causando, además, sensibles perjuicios á una zona mucho mayor.

Son más de cuarenta las habitaciones sacadas de sus fundamentos, hundiendo entre ellas un edificio de tres pisos y el molino de aceite, propiedad de Francisco Pidre.

Los dos edificios citados, desaparecieron por completo bajo tierra, por efecto de su peso.

Ulteriores comunicaciones refieren que 350 familias quedaron sin hogar ó arruinadas, pues los perjuicios pasan de dos millones de libras esterlinas.

ITALIA

Agitación italiana en el extranjero

Grandes manifestaciones en Malta y Zara

ROMA, Enero 6—Telegramas de Malta anuncian que en aquella ciudad tuvo lugar un gran "meeting" en que se protestó en términos altivos contra el gobierno inglés, por la supresión del idioma italiano en la universidad, en los tribunales y en las escuelas primarias locales.

Hubo discursos algo violentos, terminando el "meeting" con el compromiso formal de todos los presentes de mantener viva la agitación hasta tanto no se dé satisfacción al partido que quiere apartado el italiano al inglés, en las escuelas y en la administración de justicia.

ROMA, Enero 6—Noticias de Zara que una grandiosa manifestación formada por varios miles de personas recorrió las calles centrales de aquella ciudad, encabezada por una banda de música que tocaba marchas patrióticas, aclamando á la italianidad de Zara y dando vítores á Trieste italiana.

Grave incidente al editor Sonzogno

ROMA, Enero 6—Telegrafian de Milán que el conocido editor musical señor Eduardo Sonzogno, de aquella ciudad, fué embestido hoy, mientras paseaba por la calle Broletto, por el ciclista Leonardo Banfo, de 16 años de edad.

El señor Sonzogno cayó al suelo y se desmayó. Prontamente socorrido por un grupo de transeuntes, se comprobó que perdía sangre por una herida recibida en la cabeza y se le trasladó inmediatamente á su domicilio, en donde se necesitaron muchos cuidados para hacerle recobrar los sentidos.

Los médicos que le asisten reservaron su diagnóstico, en vista de la avanzada edad del herido y le prohibieron que recibiera las numerosas visitas de amigos y periodistas que al tener conocimiento de lo ocurrido, acudieron en busca de noticias.

Se añade que la contusión sufrida en la nuca por el señor Sonzogno es de mucha gravedad.

Envío de un navío italiano á Guayaquil

ROMA, Enero 6—"La Vita" anuncia que habiéndose confirmado las noticias de graves complicaciones surgidas en la república de Ecuador, las grandes potencias enviarán á las aguas de Guayaquil alguno de sus navíos.

Afirma el órgano citado que también Italia enviará un crucero, en vista de las informaciones comunicadas al respecto por su representante en aquella república.

Constitución de una nueva sociedad

ROMA, Enero 6— Se anuncia que se constituyó una nueva sociedad que reune todas las demás que hacían el servicio de emigración trasatlántica desde los puertos italianos. Con este motivo, resultaron variadas casi todas las tarifas de transporte de mercaderías para los puertos allende el océano y de tránsito.

La dirección técnica de dicha sociedad quedará en Génova, pero la dirección financiera residirá en Milán.

Los trabajos de reparación del "San Giorgio"

ROMA, Enero 6—Anuncian de Nápoles que los trabajos que se efectúan en el arsenal de aquella ciudad, para la reparación de las graves averías sufridas por el crucero "San Giorgio", á raíz de la encalladura sufrida hace meses en los escollos de la Cayela, están por ser ultimadas, habiéndose además quitado el navío aquellos defectos de construcción que han sido notados en él, aún antes del siniestro.

Se añade que el crucero en cuestión, abandonará el arsenal á mediados del próximo Febrero, para trasladarse á Spezia, en donde se le armará. En Abril se espera poder incorporarle nuevamente á la armada.

PORTUGAL

LA CUESTION RELIGIOSA

Expulsión del obispo de Algarvés

UN ULTIMATUM DEL VATICANO

LISBOA, Enero 6—El gobierno ha concedido cinco días de plazo al obispo de Algarves, para abandonar su diócesis. Esta nueva medida ha sido recibida con manifestaciones de desagrado por los católicos. Se cree que esta actitud puede provocar algunos disturbios, pues, á pesar de la aparente tranquilidad que se nota entre los católicos, comienza á producirse un movimiento de opinión, que puede revestir caracteres de suma gravedad.

Entretanto, la expulsión del patriarca de Lisboa, del obispo de Guarda y del vicario de Oporto, ha dado origen á vehementes protestas, en casi todos los círculos, sentimiento que se ha intensificado al saberse que el Vaticano dirigió una nota al presidente Arriaga, observándole la injusticia de las medidas adoptadas contra los prelados católicos, quienes sólo pretendieron que se los colocase en la misma situación en que se encuentran los ministros de otras religiones.

Se agrega que el gobierno recibió otra nota, en forma de ultimátum de la Santa Sede, y que la cancillería apostólica se propone observar una actitud de acuerdo con las ofensas inferidas á los sacerdotes católicos.

HUELGAS Y DESORDENES EN LA PROVINCIA

Enérgica represión por las autoridades

LISBOA, Enero 6—Continúan los desórdenes huelguistas en algunos puntos de esta provincia, en los cuales se inmiscuyen los elementos monárquicos, para aumentar la gravedad de la situación.

En Azambuja, á 35 kilómetros de esta capital, la guardia republicana rodeó una casa en la cual fueron detenidas 20 personas, denunciadas como instigadoras de un asalto contra las oficinas de recaudación fiscal, y otras reparticiones financieras del Estado. Otras quince personas lograron fugarse, y son perseguidas por la fuerza pública.

En Barreiro, de esta provincia, y á 7 kilómetros de Lisboa, los descargadores marítimos, que se encuentran en huelga desde hace días, impiden por medio de la violencia que sean descargados varios vapores que se encuentran en el puerto.

También en las islas Azores, en el distrito de Angra do Heroismo, Terceira, la situación es gravísima. El transporte-avisq que había sido enviado desde esta capital, acaba de regresar en busca de contingentes de tropas, para cooperar á la acción de la policía.

Visita á un cuartel

LISBOA, Enero 6—El ministro de Marina, doctor Celestino de Almeida, visitó hoy el depósito general de marineros de la armada, y ordenó poner en libertad á todos los detenidos por faltas disciplinarias.

PERSIA

LA SITUACION EN TABRIZ

Nuevos disturbios

TEHERAN, Enero 6—Las últimas informaciones recibidas de Tabriz, indican que las elecciones llevadas á cabo por los cuales, no han surtido el efecto deseado, pues la población persiste en su actitud.

La muchedumbre, encabezada por las autoridades, destruyó el anuncio, que el palacio del gobernador. Hoy aparecieron en las mezquitas carteles que incitan al pueblo á levantarse en masa contra los rusos, los que están en punto de emprender la independencia de Persia.

Los habitantes de Kiekmasir, en campaña, se dirigieron al cónsul ruso en Khoi, solicitando su protección contra los kurdos, los que cometen toda clase de excesos en aquella región.

ALEMANIA

ALREDEDOR DE LA CUESTION MARROQUI

Declaraciones de El-Mokri

BERLIN, Enero 6— El "Berliner Tageblatt" publica en su número de hoy una larga entrevista con el gran visir de Marruecos, El-Mokri, quien se encuentra desde ayer en esta capital.

El-Mokri se manifestó satisfecho del acuerdo franco-alemán y calificó de ineptas la suposición de que Marruecos logre á ser una fuente inagotable de soldados para el ejército francés.

Cree, por otra parte, que las negociaciones franco-españolas terminarán pronto satisfactoriamente y que las dos potencias no tardarán en llegar á un arreglo amistoso.

¿ROBO O ESPIONAJE?

A BORDO DE UN ACORAZADO

BERLIN, Enero 6 — Un telegrama recibido de Kiel da cuenta de un hecho misterioso ocurrido á bordo del crucero acorazado "Stettin".

Fué encontrada forzada una caja de hierro que se hallaba en la camareta del segundo comandante del crucero y que contenía documentos confidenciales relativos al servicio.

Se asegura que no ha desaparecido ningún documento y no se sabe si se trata de un acto de espionaje ó de una simple tentativa de robo.

Las autoridades ofrecen un premio al que descubra al autor del acto.

PESAME DE GUILLERMO II Á TAFT

BERLIN, Enero 6—El emperador Guillermo dirigió al presidente Taft un afectuoso telegrama de pésame, con motivo de la muerte del contraalmirante Evans. El presidente, por su parte, contestó agradeciendo esa manifestación de simpatía.

Hazaña de un globo

BERLIN, Enero 6—El globo no dirigible "Elbe", que partió de Dresde, acaba de llegar al mar de Azoff, en el Sur de Rusia. Recorrió la distancia, que es de 1.800 kilómetros, en 40 horas y no sufrió accidente alguno en el largo viaje.

Venganza de una mujer engañada

BERLIN, Enero 6— Una modista llamada Alvina Siede, hirió hoy mortalmente, de un tiro de revólver, á Mr. Norbert Rodkinson, presidente de la Cámara de Comercio norteamericana de esta capital.

Arrestada la Siede, intentó suicidarse, pero se impidió que llevara á cabo su propósito. Refirió que Rodkinson la abandonó, á pesar de ser el padre de sus dos hijos.

Rodkinson es bastante conocido en el mundo comercial.

Durante la guerra ruso-japonesa, negociaba la venta de un acorazado á una república sudamericana.

ESTADOS UNIDOS

LA LUCHA PRESIDENCIAL

Probable retiro de Roosevelt

WASHINGTON, Enero 6 — Varios miembros prominentes del partido republicano visitaron hoy al presidente Taft y le pidieron con insistencia que presentara su candidatura en las próximas elecciones presidenciales.

Declararon al mismo tiempo que Mr. Roosevelt no se presentaría como candidato y que lo anunciaría definitivamente dentro de pocos días.

El maestro Wolff Ferrari en Nueva York

NUEVA YORK, Enero 6—El maestro Wolff Ferrari presenció hoy en el Teatro Metropolitano la representación de su ópera "Le Donne curiose" y fué objeto de una grandiosa ovación después de cada acto. Al terminar la función abrazó al maestro Toscanini, quien dirigió la orquesta.

Exposición de automóviles

NUEVA YORK, Enero 6—Se inauguró hoy en el Madison Square una exposición de automóviles. Sesenta fábricas exhibieron automóviles modelo 1912. La exposición está brillantemente decorada, y en el centro hay un jardín oriental, muy pintoresco. Los días martes y jueves serán de moda, y los lunes habrá una función de teatro, en la que tomarán parte varios artistas de renombre.

Choque de trenes

NUEVA YORK, Enero 6—Un telegrama recibido de Topeka (Texas), anuncia que se produjo hoy cerca de esa ciudad un choque entre un tren de pasajeros y otro de carga. Murió un maquinista y resultó gravemente herido otro. Doce pasajeros sufrieron contusiones.

Intenso frío

NUEVA YORY, Enero 6 — Continúa reinando un frío intensísimo en todo el Norte de los Estados Unidos. En Albany, el termómetro marcaba hoy 15 grados bajo cero, 8 en Chicago y 7 en Nueva York. Numerosas personas murieron, sucumbiendo á los rigores del tiempo.

Un sacerdote criminal

NUEVA YORK, Enero 6 — Comunican de Boston que el pastor Ricardson confesó su crimen, declarando que, en efecto, había dado muerte á miss Linell. Se manifiesta muy arrepentido y dice que desea pagar el crimen con la vida, á fin de redimir su alma.

TURQUIA

LA CRISIS POLITICA

QUEJAS DE UN CONSUL BRITANICO

CONSTANTINOPLA, Enero 6 — Continúa sin solución la crisis política y la situación se agrava por momentos. Los ulemas niegan su apoyo al comité del partido Unión y Progreso.

Mientras tanto, la agitación en Macedonia se hace cada vez más intensa y los diarios de esta capital llaman la atención de las potencias sobre los manejos del comité búlgaro, cuyos emisarios recorren aquella región é incitan á los habitantes á sublevarse contra el gobierno.

Finalmente, causa alarma un incidente que acaba de producirse en Salónica. El vali de aquella provincia, contestando á una queja del cónsul británico, declaró que los connacionales de este último no gozaban de ninguno de los derechos y privilegios que poseían antes los extranjeros residentes en Turquía, por haber sido abolidas las llamadas capitulaciones. El cónsul amenaza con la intervención de su gobierno.

MARRUECOS

Peste bubónica en Dukala

PARIS, Enero 6—Telegrafian de Casablanca que llegaron á aquella ciudad el bajá de Azemour, y varios delegados de los notables de la región de Dukala, para solicitar la ayuda de las autoridades francesas con objeto de combatir la epidemia de peste bubónica que hace estragos en aquella región.

CHILE

RENUNCIA DEL JEFE DEL GABINETE

SANTIAGO DE CHILE, Enero 6— El presidente de la República aceptó hoy la renuncia del jefe del gabinete, señor Gutiérrez, fundada en que su salud está bastante quebrantada.

Fué nombrado hoy mismo en su reemplazo ministro del Interior, el diputado conservador Abraham Ovalle.

Los chilenos en Bariloche—Feria franca.

SANTIAGO DE CHILE, Enero 6— El ministro de Relaciones Exteriores pidió al cónsul de Chile en Bariloche que informe detalladamente sobre los sucesos ocurridos en ese pueblo, donde hay chilenos presos, según dice "La Unión".

El ministro espera informes para proceder.

—En la combinación de hoy se dirige á Buenos Aires el escritor Jorge Cabrera.

—Por decreto del Intendente de Santiago, se establecerá una feria franca en la avenida La Paz, semejante á las de Buenos Aires.

BOLIVIA

La dirección de telégrafos—Nombramientos de diplomáticos— Organización de un batallón—Las elecciones de diputados y la juventud.

LA PAZ, Enero 6—Se insiste nuevamente en que será nombrado director general de telégrafos el señor Rosendo Villalobos.

—"El Diario" hace una fuerte campaña contra los nombramientos de diplomáticos.

Indican al gobierno que escoja mejor personal.

—En el ministerio de Guerra se hacen preparativos á fin de organizar un batallón modelo, para el que deben llegar próximamente cuatro instructores alemanes.

—Esta noche tiene lugar una reunión de la juventud liberal, con objeto de organizar un directorio, para que influya de manera eficaz en la política del país, especialmente en la elección de diputados, que se realizará en Mayo próximo.

PARAGUAY

Inauguración de los trabajos del tranvía eléctrico

ASUNCION, Enero 6—El acto de colocar el primer riel del tranvía eléctrico, dió lugar el primero de año á una simpática fiesta, presidida por el presidente de la República, con asistencia de los ministros del Ejecutivo, congresales, cuerpo diplomático, periodistas, miembros de esta sociedad y numeroso público.

El doctor Federico Jondán, en nombre de la empresa concesionaria, pronunció un adecuado discurso.

Monseñor Bogarín se congratuló del hecho, y bendijo el primer trozo de vía, colocado en aquel instante por el presidente de la República, en el trayecto que dá frente al palacio de gobierno.

En seguida se bebió una copa de champaña, ofrecida por la nueva empresa.

REPUBLICA ORIENTAL

ESTRAGOS DEL TEMPORAL

MONTEVIDEO, Enero 6—Continúa el mal tiempo, con rachas huracanadas de gran violencia.

El temporal siguió todo el día, lo que frizo malograr todas las fiestas al aire libre en los paseos públicos y reuniones en las playas. Estas fueron invadidas por las aguas del estuario, que llegaron á un nivel máximo.

Se inundaron los establecimientos balnearios y las calles que desembocan en la costa Sur de la ciudad.

La violenta marejada azota las escolleras y muros de los muelles del puerto.

La bahía presenta un aspecto imponente.

Los buques anclados en el puerto aseguran sus amarras.

Los pasajeros de los vapores fluviales llegados hoy de ésa, hicieron una travesía sumamente penosa, pues sufrieron los efectos del oleaje.

El directorio del Banco de Seguros—Entredicho entre un inspector y un ministro—La junta de administración militar—Hipotecas y ventas.

MONTEVIDEO, Enero 6—El martes próximo el Poder Ejecutivo pedirá al Senado acuerdo para nombrar presidente y miembros del directorio del Banco de Seguros á los señores Luis Supervielle, José Scaglia, Juan Comaschi, Juan Risso, Leopoldo Caravia, Quinto Bonomi y Guillermo Strahaman.

Una vez constituído el directorio, se procederá á nombrar secretario y gerente.

Son candidatos para esos puestos los señores Enrique Lemos y Juan Roldos.

—Con motivo de la ley sobre la importación de sarnífugos, muchos industriales se disponen á instalar fábricas para la preparación de aquéllos.

—Entre el profesor señor Backans, inspector de estaciones de agronomía, y el ministro de Industrias, se ha producido un entredicho, motivado por la adquisición de tierras efectuada por la comisión respectiva.

—Aunque el diario oficial pretende desautorizar la noticia, es exacto que el ministro de Guerra, en la visita de inspección que practicó al local de la junta de administración militar, pudo observar deficiencias que merecieron censuras.

Este asunto dió lugar á incidentes personales entre los miembros de la junta.

El inspector de la contaduría general practica actualmente una investigación, á fin de aclarar los hechos.

—Las operaciones de ventas de terrenos y propiedades al contado, así como las de hipotecas demuestran que esta clase de transacciones ha experimentado la influencia de la escasez monetaria, que afecta desde Octubre á este país.

Muchos capitales del Uruguay han sido colocados en la Argentina, porque allí gozarán de altos intereses.

Con este motivo ha tenido que subir el interés aquí; pero aun así se han realizado operaciones hipotecarias por tres millones de pesos.

En Diciembre se colocó al 8 o|o un millón cuatrocientos mil pesos.

—Fallecieron los señores Angel Fontana y Luis Cervetti.

Huelga de vendedores de lotería — Títulos de la deuda interna — Las pensiones militares.

MONTEVIDEO, Enero 6—Se anuncia la próxima huelga de vendedores de números de la lotería de caridad, motivada por la rebaja que los agentes pretenden hacer en las comisiones que pagan á los loteros.

—En la oficina de crédito público tendrá lugar el 10 del corriente la apertura de las propuestas para la 46a. amortización de los títulos enteros de la deuda interna unificada, cuyo importe total es de pesos 73.348.

—El 24 de Febrero próximo vence el plazo acordado á las viudas, madres é hijos de los militares fallecidos antes de la sanción de la ley del 24 de Febrero de 1911, que crea la caja de pensiones militares, á fin de que presenten solicitudes para tener derecho á la pensión.

—Se halla en grave estado, el señor Manuel Muñoz Maines.

La asamblea nacionalista de Cerro Largo — Nomenclatura de la ciudad — El presupuesto de la Nación.

MONTEVIDEO, Enero 6 — En las filas del nacionalismo circula la versión de que el gobierno piensa apelar á cualquier pretexto para impedir la realización de la asamblea nacionalista anunciada para el 21 del corriente en Cerro Largo, á la que se preparan á concurrir los principales miembros de ese partido.

—En este mes se dará principio á la nomenclatura y numeración de la ciudad.

—En la semana próxima quedará terminado el estudio de todas las planillas del presupuesto general de gastos de la Nación, las que estarán prontas para ser discutidas en la Cámara de Diputados.

BRASIL

AGITACION EN ESPIRITU SANTO

Choques sangrientos

TRES PERIODISTAS HERIDOS

RIO DE JANEIRO, Enero 6—Aumenta la agitación política en el Estado de Espíritu Santo.

Se realizó un "meeting" en la ciudad de Victoria destinado á la propaganda de la candidatura de Getulio Santos para gobernador y los soldados de policía tirotearon á los asistentes, hiriendo á varios ciudadanos, entre ellos á tres periodistas.

RIO DE JANEIRO, Enero 6— En la ciudad de Victoria hubo nuevos conflictos entre la policía y grupos populares, de los que resultaron ocho muertos, entre ellos un capitán y un delegado ed policía, y varios heridos.

El diputado Torcuato Moreira comunicó al presidente Fonseca que recibió pedidos de garantías de personas que se consideran amenazadas en Espíritu Santo.

SUICIDIO DE UN PINTOR

RIO DE JANEIRO, Enero 6 — Causó sensación la noticia de que se suicidó el pintor Pugna García, quien después de un curso brillante en la escuela de Bellas Artes, conquistó un gran premio por su cuadro titulado "Pastor".

Algunas personas que le eran desafectas hicieron circular la versión de que el cuadro era un plagio y disgustado, aunque sin aparentarlo, el artista se despidió de su novia, se encerró en un cuarto y se ahorcó sin dejar ninguna declaración escrita.

Los servicios del Lloyd Brasileño — Accidentes de automóvil

RIO DE JANEIRO, Enero 6 —Los vapores del Lloyd Brasileño, empezarán en breve á hacer viajes rápidos desde Paysandú hasta Manaos.

—El Ministro de Marina es muy felicitado con motivo de su cumpleaños.

—Llegó el señor Adolfo Carranza, quien ofreció á los diarios un trabajo sobre el régimen carcelario argentino.

—Diariamente los automóviles originan desastres que provocan indignación.

Anoche debido á un choque, fueron heridos un hermano y dos sobrinos del señor Rodolfo Miranda y del coronel Piedade.

—Se sancionó la ley de gastos para el año corriente.

Concursos de volación—El descanso de los dependientes

RIO DE JANEIRO, Enero 6—Por enfermedad de Garros, fueron aplazados los concursos de la semana de volación, que hoy debían empezar, organizados por el gerente de Queen Aeroplane Company y patrocinados por el presidente Fonseca, los ministros y altas personalidades.

Se han instituído premios para los voladores, que son Garros, Voisin, Sudemars y René.

—Algunos diarios sostienen que son impracticables varias de las resoluciones relacionadas con la clausura de las casas de comercio, porque perjudican al público y á los negociantes.

Son exigidas por los dependientes á los efectos del descanso.

—Se suicidó el diputado Arnoldo Nolasco Rosende.

—En San Pablo, el volador Barrier realizó varios vuelos.

CORDOBA

La reforma electoral—Venta de fruta verde

CORDOBA, Enero 6—El ministro de Gobierno explica el alcance del nuevo proyecto de reforma electoral, en el sentido de que es de indispensable necesidad rehacer los registros cívicos del departamento de Río Primero, que fueron robados hace dos meses.

Dice que sólo se trata de una modificación con carácter transitorio.

—Los diarios protestan por el incremento de la venta de fruta verde en las calles.

—Hoy, por ser día feriado, es escaso el movimiento.

Viajeros políticos

CORDOBA, Enero 6—Partieron para el Rosario y para ésa, el doctor Elpidio González, presidente de la junta ejecutiva del partido Radical, y el señor Félix Torres Altamira, miembro del comité de la provincia, respectivamente.

Exoneración de un empleado — El alumbrado público — Separación de médicos.

LABOULAYE, Enero 6 — El nuevo intendente municipal, señor José Bori y Vilar, ha dado comienzo á sus tareas.

Exoneró al meritorio empleado señor Toribio F. Mansilla, que desempeñaba desde hacía tres años medio e puesto de inspector, á satisfacción de las anteriores comisiones municipales.

En la nota en que se le comunica la exoneración, se le dice que "habiendo quedado en comisión los empleados municipales, por resolución del concejo deliberante, y en uso de las atribuciones que confiere al Poder Ejecutivo las disposiciones legales, le comunica que en la fecha ha quedado cesante en el puesto, que ocupaba dándole las gracias por los importantes servicios prestados á la comuna".

Es el único empleado municipal exonerado y salta á la vista el motivo por que se le destituye ya que se trata de una verdadera destitución.

La verdadera causa está en su imparcialidad en la pasada campaña electoral, pues no solamente se abstuvo de hacer trabajos á favor de ninguna candidatura, sino que ni siquiera se presentó á votar.

Esta actitud parece que disgustó al señor Bori y á sus partidarios, quienes deseaban que todos los empleados imitaran al secretario municipal y contratista del alumbrado, que se ocupó descaradamente en hacer propaganda á favor de la candidatura oficial.

Han sido nombrados tres empleados nuevos para la municipalidad.

Aún no se ha llamado á licitación pública para reemplazar el actual alumbrado público, cuyo detestable servicio ha tolerado el pueblo con paciencia hasta ahora, en la creencia de que sería cambiado ó mejorado.

Ni una cosa, ni otra se hace, y los faroles continúan apagándose á las 10 de la noche, en su mayoría.

La luz que dan es absolutamente deficiente.

El descontento de los contribuyentes es general y se ha resuelto convocar al pueblo á una reunión, en la que se propondrá la resistencia al pago de los impuestos de alumbrado y limpieza, mientras no sean mejorados.

Se me comunica que los doctores Mas y Orlandini, actuales médicos municipales también serán exonerados, indudablemente por la misma razón que el señor Mansilla.

Ordenanza que no se cumple — Gestiones para conseguir un Banco— La cosecha de trigo y lino.

VILLA MARIA, Enero 6 Es censurado el hecho que la municipalidad haya dejado terminar el año sin haber dado cumplimiento á la ordenanza sobre la construcción de aceras y cantiles, que en su mayoría están en mal estado.

Se dice que en esto han influído grandes propietarios, á los que les ocasionaría fuertes desembolsos el cumplimiento de la disposición citada.

—Se hacen trabajos para conseguir que se establezca aquí alguna sucursal bancaria.

Se dice que se confeccionará un cuadro demostrativo de la riqueza agrícola, ganadera, comercial, industrial, etc., con tal fin.

—Tendrá lugar esta noche la anunciada conferencia del ex sacerdote, señor Fernando de la Peña.

Lo presentará al auditorio el señor Alfredo C. Vitulo.

Hablarán también los señores Emilio Pellegrini, José Arboleas y F. Mantaguer.

—Con satisfactorios resultados se sigue la trilla del trigo y del lino, de cuyos cereales se obtienen entre 15 y 30 quintales por cuadra con peso de 78 á 82 kilogramos por hectólitro.

Los molinos pagan 8.70 pesos por el quintal de trigo.

Censo municipal

ALTA GRACIA, Enero 6—Se levantó el censo ordenado por la municipalidad, con objeto de urbanizar el pueblo.

Alcanzan á 4.066 los habitantes que tiene este municipio.

JUJUY

Arrendamiento de una finca municipal—Instalación de un ingenio azucarero—Incineración de obligaciones de tesorería.

JUJUY, Enero 6—El concejo deliberante ha autorizado á la intendencia municipal para que celebre, con el señor Nicolás Maisano, un contrato de usufructo y arrendamiento de la finca Río Negro.

Se le concederá, por 50 años, el uso y goce de una superficie de 5.000 hectáreas, dejando la ubicación á cargo del usufructuario, con la condición expresa de establecer un ingenio azucarero, á los cinco años de firmado el contrato.

El resto de la finca se entrega en arrendamiento, por diez años, prorrogables, al precio de 5.500 pesos.

Dentro de los cinco años se le exige una plantación, por lo menos, de 30.000 surcos de caña, con sus respectivos canales de riego, cercos de alambre é instalación de una fábrica.

A los diez años la plantación se extenderá á 60.000 surcos, por lo menos, no pudiendo disminuir de esta cantidad durante el resto de la concesión.

Como compensación por el uso y goce de las 5.000 hectáreas, abonará á la municipalidad el uno y medio por ciento anual sobre el producto bruto de la cosecha de azúcar y de alcohol, durante los veinte primeros años, el uno y tres cuartos, el dos y un cuarto y el dos y medio en los períodos de los diez años sucesivos, hasta completar los cincuenta años.

Expirado el término del contrato, la mitad de las mejoras introducidas quedarán á beneficio del inmueble, sin obligación de indemnización alguna, pudiendo adquirirse la otra mitad pagando por cuotas el importe que fijarán peritos.

—El gobierno ordenó la incineración de 200.000 obligaciones de tesorería, de valor de un peso.

Fueron nombrados para que presencien el recuento é incineración, los comerciantes señores Inchausti, Pembertón, Fros, Calvetti, Altea, Mujica, Pérez y Viñales.

El correo local

ZAPLA, Enero 6—Se recibió orden de suprimir el cartero de la oficina local, para economizar 45 pesos mensuales.

Tal supresión causará perjuicios al vecindario.

—Reina tiempo caluroso.

CORRIENTES

Los empleados de impuestos internos —Suspensión de la fabricación de hielo—La garantía de los receptores de renta.

CORRIENTES, Enero 6—El diario "La Unión", dice que se viene observando en el comercio de esta plaza, cierto malestar, producido por la actitud intempestiva de algunos empleados de la administración de impuestos internos de esta ciudad, que se traduce en un rigorismo innecesario y en persecuciones hostiles, con pretextos de fiscalización.

Hace presente que esta hostilidad se acentúa por momentos con caracteres cada vez más graves, á tal punto, que varios comerciantes fuertes de esta plaza, que estaban inscriptos en el registro de comerciantes de tabacos, se han visto en el caso de eliminarse de él.

La persecución, dice, que ha llegado á la pequeña elaboración domiciliaria del cigarro, que proporcionaba el sustento á mujeres de la clase pobre, de la ciudad, á las que el rigor y hasta la mala fe de los empleados de la repartición, ha colocado en el duro trance de suspender la elaboración.

Los hechos denunciados asumen un carácter de tal gravedad, que impone á la inspección nacional del ramo una investigación sobre la exactitud de los cargos.

—A causa de la creciente de las aguas del río Paraná, la fábrica de luz eléctrica se vió ayer en el caso de suspender la fabricación de hielo, que venía realizando en un anexo.

—El ministerio de Hacienda de la provincia, ha dirigido una nueva circular á los receptores de los departamentos, en la que les recuerda que se aproxima el plazo acordado por el último decreto del Ejecutivo, por el que se obliga á aumentar la garantía que deben dar para el desempeño del cargo.

SALTA

Muerte misteriosa — Mejoras en el Central Norte — La carestía de la vida.

SALTA, Enero 6 — Comunican del departamento de Iruya que Zenón Bautista falleció violentamente, y se hacen con tal motivo comentarios sugestivos.

—Una correspondencia del departamento de Molinos dice que el alcoholismo se propaga en los niños, debido á la negligencia de las autoridades.

Se culpa también á los comerciantes, que no tienen reparo en vender bebidas á menores de edad.

—Se opera una reacción favorable para el público por las varias mejoras que se están introduciendo en el ferrocarril Central Norte, tales como horarios bien consultados, aumento de trens, de furgones de coches para pasajeros, coches-comedores flamantes, cómodos vagones de cargas y buen personal. Esto es por el momento y promete la administración que se irá mejorando sucesivamente, á medida que los elementos lo permitan.

—Llovió regularmente, con lo que se han salvado los maizales.

Ayer fué un día sumamente caluroso. Marcó el termómetro, á la sombra, 34 grados, pero llovió por la noche y refrescado de tal modo, que el termómetro descendió á 14 grados.

—El jueves y el viernes estuvo interrumpida la línea telegráfica.

—"Tribuna Popular" censura la guaranguería de una parte de la juventud, en ocasión de las diversas fiestas que se efectúan, en las que hacen gala de groseros mal sonantes.

Culpa á la policía, porque no toma la intervención que le corresponde, para reprimir los excesos.

—El mismo diario llama la atención de los poderes públicos sobre la carestía de la vida, que hace difícil la del obrero y culpa á las autoridades en general por los gravámenes que pesan sobre el pueblo, destinados á sostener gran número de empleados.

—Empieza á dudarse de que se cumpla la ley sobre enseñanza secundaria, por lo que respecta á la selección del profesorado, pues ya están en campaña las influencias políticas y las conveniencias de familia.

TUCUMAN

Huelga de carniceros

CONCEPCION, Enero 6—Los carniceros se declararon en huelga, por lo cual la población se quedó sin carne.

La huelga es motivada por los excesivos impuestos municipales.

Los huelguistas reanudaron hoy el trabajo.

—El telégrafo nacional está interrumpido desde ayer.

CATAMARCA

Las próximas elecciones—Pedido de la Unión Popular, rechazado

CATAMARCA, Enero 6 — El Ejecutivo denegó el pedido de la Unión Popular, sobre la adopción del padrón militar para las próximas elecciones provinciales.

Funda el rechazo en que el padrón militar no quedará terminado hasta fines de Marzo y que la Constitución dispone que la elección tenga lugar el 1o. de Enero.

Además, dice que existe el registro nacional derogado, que fué adoptado por la legislatura el penúltimo año.

—El ministro señor Castro ofreció hoy un paseo á sus amigos.

ENTRE RIOS

CRECIENTE DEL RIO

SALVAMENTO DE HACIENDAS

VICTORIA, Enero 6—Las aguas del río crecen con fuerza.

Llegan actualmente á las proximidades de la estación del ferrocarril.

Las pocas haciendas que quedaban en las islas son sacadas en chatas á remolque.

—En las islas fué encontrado el cadáver del anciano Victoriano Almada.

Se dió aviso á la policía que mandó una lancha para traer el cuerpo y hacerle la autopsia.

Se ha ordenado la instrucción de un sumario para conocer la causa

EL CONFLICTO CON LOS MAQUINISTAS

PRINCIPIO DE LA HUELGA

DIA DE ACTIVIDAD EN LAS EMPRESAS

LAS REUNIONES DE AYER

EL REGLAMENTO PROPUESTO POR EL GOBIERNO

EN LOS CENTROS OBREROS

OFRECIMIENTOS PARA CORRER TRENES CON MERCADERIAS

HORARIOS PROVISIONALES

EL MOVIMIENTO EN EL INTERIOR

INFORMACION GENERAL

Después de haberse debatido, con la intervención del gobierno nacional, el conflicto planteado ante las empresas ferrovarias por los maquinistas y fogoneros este personal está en huelga desde anoche á las 12. El movimiento que tiene sus antecedentes en una serie de gestiones realizadas por los obreros, á fin de mejorar su condición económica, ha llegado, pues, á su término con una huelga, en momentos en que se hace más necesario el transporte ferroviario en el territorio de la República.

Todavía en los círculos comerciales hay una esperanza. El Departamento Nacional de Trabajo ha intervenido en estas últimas 48 horas ofreciendo el reglamento que el Ministerio del Interior le encargó proyectara, cuando se originó el conflicto, á cuyo efecto hizo un estudio comparativo de los antecedentes argentinos en esta materia con las disposiciones establecidas en los códigos de trabajo de las más importantes naciones civilizadas, donde se han dirimido los principales conflictos del capital y del trabajo.

Desde hoy, pues, los trenes en las distintas secciones de los ferrocarriles, correrán de acuerdo con los horarios provisionales establecidos en estos días por las oficinas de tráfico, cuando el estado de las negociaciones hacía prever la huelga del gremio de maquinistas y fogoneros.

REUNION DE REPRESENTANTES Y GERENTES

Ayer por la tarde, en la oficina de la comisión local del ferrocarril del Sud, se reunieron los representantes y gerentes de las empresas ferroviarias, á fin de cambiar ideas sobre los servicios que correrán durante los días de huelga y para determinar cuándo deberán reunirse nuevamente para considerar el reglamento de trabajo de maquinistas, propuesto por el Departamento Nacional de Trabajo.

Según esta repartición, dicho reglamento ha sido preparado después de un detenido estudio de los antecedentes que originaron el conflicto, y teniendo en cuenta las cláusulas principales de las legislaciones del viejo mundo, que tratan sobre horario y trabajos de los maquinistas.

Interrogado uno de los concurrentes á la reunión, manifestó que ella había sido breve, y que no se trataron asuntos de importancia, limitándose á dar á conocer las empresas los servicios provisionales organizados con motivo de la huelga de maquinistas y de los que informamos en otra parte de esta crónica.

Según las declaraciones de varios gerentes, las empresas tienen especial interés en estudiar el reglamento propuesto por el gobierno nacional, por intermedio de su oficina de trabajo, y en la opinión de algunos altos empleados de los ferrocarriles, ésta será la única fórmula que, estudiada por ambas partes, unificará las aspiraciones en pugna.

—Hoy, probablemente, se reunirán los gerentes y representantes, con objeto de considerar ese reglamento.

EN LAS EMPRESAS

Desde temprano en las oficinas de tráfico de las empresas, se notó gran actividad para preparar las últimas disposiciones conducentes á mejorar el tránsito de pasajeros, en la medida de sus recursos.

Los jefes de tráfico permanecieron, durante todo el día, en sus oficinas, impartiendo órdenes á todos los puntos de las redes ferroviarias, y recibiendo telegramas de las estaciones cabeceras, las cuales daban cuenta de la llegada de los coches especiales destinados para el hospedaje de los viajeros que tengan que pernoctar en ellas. A las 6 de la tarde se tenía conocimiento en las principales empresas, del número de personal que se declararía en huelga, creyéndose, en algunas, que se podrán aumentar los servicios de pasajeros si resultan realidades los cálculos que hacen los inspectores y jefes del tráfico.

Han sido fijados en casi todas las estaciones de las líneas, los nuevos horarios provisionales que regirán durante los días de huelga.

LA INFORMACION OFICIAL

La casa de gobierno estaba ayer inexpugnable para los periodistas que por deberes del oficio tenían que acercarse á sus portales.

Ya no se trataba de limitar el acceso de los representantes de la prensa á una galería, á un patio ó á una antesala ministerial, como lo estila el Ministerio del Interior. Esta vez fué el soldado de guardia que custodia el portal del palacio, quien, en cumplimiento de órdenes superiores, nos prohibió la entrada con una intimación militar.

Sabíamos que en el despacho del Ministro de Obras Públicas, tenía lugar una conferencia, á la que concurrían los gerentes de algunos ferrocarriles, para cambiar ideas respecto de la huelga de maquinistas, y fué con ese motivo que pretendimos entrar en la casa de gobierno.

Merced á la gentileza del señor Lértora, gerente del ferrocarril Oeste, que nos facilitó noticias respecto de lo ocurrido en la reunión, podemos informar que ésta fué postergada para hoy, á las 4 p. m., porque á la citación de ayer faltaron varios de los que habían sido invitados.

EN LA FRATERNIDAD

Desde las primeras horas de la mañana de ayer, se constituyó en sesión permanente la comisión directiva de la sociedad de maquinistas y fogoneros, en el local social de la calle Perú. Durante todo el día, se notó la presencia de gran número de obreros, los cuales, encontrándose desocupados, acudían en busca de informes respecto de los preparativos de huelga.

Se continuó hasta última hora el envío de instrucciones á las seccionales del interior, con el objeto de garantizar el mayor orden y solidaridad en el abandono simultáneo de las tareas que, de acuerdo con informaciones que oportunamente ofrecimos á nuestros lectores, debía verificarse á las 12 de la noche.

Despachó también la comisión varias contestaciones á las seccionales, sobre asuntos relacionados con la misma cuestión.

Entre el elemento obrero se nota gran entusiasmo, interesándose todos y cada uno por el éxito del paro, mediante la generalización absoluta si fuese posible de la huelga que anima á las autoridades dirigentes, y sin precipitar los acontecimientos en forma que constituya una infracción al orden y á la cultura que proclama el gremio, como base de su evolución.

LA CONDUCCION DE TRENES CON MERCADERIAS

Para demostrar al público las intenciones razonables que animan en todo momento á los elementos huelguistas, se han dirigido notas á las empresas, en las cuales se hace categórico ofrecimiento de personal técnico, para dirigir trenes de cargas, siempre que éstos tengan por objeto transportar sólo los centros de población elementos de primera necesidad.

LA SESION PERMANENTE

Hasta las 11 de la noche estuvieron reunidos, anoche, en el local de la Fraternidad, los miembros dirigentes de la misma. Hoy desde las primeras horas de la mañana se reunirán nuevamente, y se constituirán en sesión permanente, á fin de dirigir, dentro del mayor orden, la marcha de la huelga.

EN EL FERROCARRIL DEL SUD

Esta empresa ha organizado un horario provisional, á fin de llenar en lo posible las necesidades del público. Establece con este objeto en la sección urbana, trenes que correrán en las horas de mayor afluencia de pasajeros. En los servicios de la línea principal se ha reducido el número de trenes, como asimismo en los ramales y demás servicios de la red ferroviaria.

El horario provisional es el siguiente:

Entre Buenos Aires, Dolores, Tandil, y ramales Mar del Plata, Miramar y Necochea—Salidas: Los días domingos, martes y jueves, á las 7.10 a. m., saldrá de plaza Constitución un tren diurno para Dolores, Tandil, Mar del Plata, Miramar y Necochea, con parada en Temperley y en todas las estaciones desde Burzaco afuera, y llegará á los puntos mencionados á las horas siguientes: Dolores, 13.30 p. m.; Tandil, 5.40; Mar del Plata, 5.45; Miramar, 7.15; Necochea, 9.10.

Regresos: Los días lunes, miércoles y viernes saldrá de Tandil, Necochea, Miramar, Mar del Plata y Dolores, un tren diurno para plaza Constitución, á las siguientes horas: Tandil, 8.50 a. m.; Necochea, 5.35; Miramar, 7.10; Mar del Plata, 8.35; Dolores, 1.50 p. m.

Este tren parará en todas las estaciones hasta Burzaco, y en Temperley, y llegará á plaza Constitución á las 7.35 p. m.

Entre Tandil y Tres Arroyos (vía Cooper).—Salidas: Los días lunes, miércoles y viernes, á las 7.20 a. m., saldrá de Tandil un tren local á Tres Arroyos, por vía Cooper, con paradas en todas las estaciones y llegará á Tres Arroyos á la 1.15 p. m.

Regreso: Los días martes, jueves y domingos, á las 12.35 p. m., saldrá de Tres Arroyos un tren local á Tandil, por vía Cooper, con paradas en todas las estaciones, y llegará á Tandil, á las 6.35 p. m.

Entre Pringles y Bahía Blanca—Salidas: Los días lunes, miércoles y viernes á las 7 a. m., saldrá de Pringles un tren local para Bahía Blanca, con paradas en todas las estaciones y llegará á Bahía Blanca á las 10.40 a. m.

Regresos: Los días domingo martes y jueves, á las 4 p. m, saldrá de Bahía Blanca un tren local para Pringles, con paradas en todas las estaciones y llegará á Pringles á las 7.50 p. m.

Los pasajeros para estaciones al Norte de Pringles tendrán que pernoctar en este último punto, para seguir viaje con el tren diurno que saldrá de Pringles á las 6.30 a. m., los días lunes, miércoles y viernes.

Entre Buenos Aires, Las Flores, Tandil y Tres Arroyos (vía Ranchos y Rauch)—Salidas: Los días lunes, miércoles y viernes, á las 6.45 a. m., saldrá de plaza Constitución un tren diurno para Ranchos, Las Flores, Tandil y Tres Arroyos, con parada en Temperley y en todas las estaciones desde Burzaco afuera, y llegará á los puntos mencionados á las horas siguientes: Ranchos, 9.33 a. m.; Las Flores, 12.02 p. m.; Tandil, 4.10 p. m.; Tres Arroyos, 8.50 p. m.

Los pasajeros para estaciones al Sur de Tres Arroyos, tendrán que pernoctar en este último punto, y seguirán viaje con el tren local que saldrá á las 6.30 a. m. de Tres Arroyos á Bahía Blanca, los días martes, jueves y sábados.

Regreso: Los días martes, jueves y sábado, saldrá de Tres Arroyos, Tandil, Las Flores y Ranchos, un tren diurno para plaza Constitución, á las siguientes horas: Tres Arroyos, 6 a. m.; Tandil, 10.40 a. m.; Las Flores, 2.35 p. m.; Ranchos, 5.05 p. m.

Este tren parará en todas las estaciones hasta Burzaco, y en Temperley, y llegará á plaza Constitución á las 8.15 p. m.

Entre Tres Arroyos y Bahía Blanca—Salidas: Los días martes, jueves y sábado, á las 6.30 a. m., saldrá de Tres Arroyos un tren local para Bahía Blanca, con parada en todas las estaciones, y llegará á Bahía Blanca á las 11.25 a. m.

Regresos: Los días lunes, miércoles y viernes, á las 3 p. m., saldrá de Bahía Blanca un tren local para Tres Arroyos, con parada en todas las estaciones, y llegará á Tres Arroyos á las 7.50 p. m.

Los pasajeros para estaciones vía Tandil, tendrán que pernoctar en Tres Arroyos para seguir viaje con el tren diurno que saldrá de este último punto á las 6 a. m., los días martes, jueves y sábado.

Entre Buenos Aires, Las Flores, Azul, Olavarría, Pringles y Coronel Suárez — Salidas: Los días domingo, martes y jueves, á las 8.05 a. m., saldrá de plaza Constitución un tren diurno para Las Flores, Azul, Olavarría, Pringles y Coronel Suárez, con parada en Temperley y en todas las estaciones desde Monte Grande afuera, y llegará á los puntos mencionados á las horas siguientes: Las Flores, 12.30 p. m.; Azul, 3.25 p. m.; Olavarría, 4.40 p. m.; Pringles, 8.40 p. m.; Coronel Suárez, 8.55 p. m.

Los pasajeros para estaciones al Sur de Pringles y Coronel Suárez, tendrán que pernoctar en estos puntos, y seguirán viaje con el tren local que saldrá las 7 a. m. de Pringles á Bahía Blanca, los días lunes, miércoles y viernes, los para estaciones vía Saavedra, seguirán viaje con el tren local á Bahía Blanca los días lunes, miércoles y viernes.

Regresos: Los días lunes, miércoles y viernes saldrá de Pringles, Coronel Suárez, Olavarría, Azul y Las Flores, un tren diurno para plaza Constitución, á las siguientes horas: Pringles, 6.30 a. m.; Coronel Suárez, 6.10 a. m.; Olavarría, 10.25 a. m.; Azul, 11.37 a. m.; Las Flores, 2.20 p. m.

Este tren parará en todas las estaciones hasta Monte Grande y en Temperley, y llegará á plaza Constitución á las 6.55 p. m.

Entre Coronel Suárez y Bahía Blanca—Salidas: Los días lunes, miércoles y viernes, á las 9.55 a. m., saldrá de Coronel Suárez, un tren local para Bahía Blanca, con parada en todas las estaciones, y llegará á Bahía Blanca á las 2.40 p. m.

Regresos: Los días domingo, martes y jueves, á las 2 p. m., saldrá de Bahía Blanca un tren local para Coronel Suárez, con parada en todas las estaciones, y llegará á Coronel Suárez, á las 7 p. m.

Los pasajeros para estaciones al Norte de Coronel Suárez, tendrán que pernoctar en este último punto para seguir viaje con el tren diurno que saldrá de Coronel Suárez á las 6.10 a. m., los días lunes, miércoles y viernes.

Entre Buenos Aires y La Plata, vía Temperley. — Salen de Constitución: a m. 7.55, 9.30, y 10.40; p. m. 4 y 6.

Regresarán: a. m. 7.25 y p. m. 350.

De Buenos Aires á Canuelas — Salirán: a. m. 7.03 y 9.50; p. m. 1.50, 5.05 y 6.40.

FERROCARRIL BUENOS AIRES AL PACIFICO

La empresa del ferrocarril al Pacífico, ha establecido también, como lo anunciamos en nuestras ediciones anteriores, un servicio provisional para los servicios locales, y de trenes de largo recorrido.

Las modificaciones introducidas en el horario actual son las siguientes:

Trenes generales — Los trenes números 1 y 4 entre Buenos Aires y Chile y números 31 y 32 entre Buenos Aires y Alberdi, correrán de acuerdo con el horario.

Los trenes números 5 y 6 correrán tres veces por semana, saliendo de Buenos Aires los martes, jueves y sábados, y de San Juan los lunes, miércoles y viernes.

En combinación con estos trenes correrán otros en los ramales siguientes: Villa Mercedes á Río Cuarto, Cañada Honda y Caucete y vuelta. Los trenes números 7 y 8 correrán entre Buenos Aires y San Rafael de acuerdo con el horario. Los demás días entre Buenos Aires y Buena Esperanza, no correrán.

Los trenes números 9 y 10, correrán tres veces por semana, saliendo de Buenos Aires el número 9 los lunes, miércoles y viernes para Villa Mercedes, con combinación para los ramales: Rufino á Buchardo, Rufino á Villa María, Laboulaye á Villa Valeria, Mackenna á Sampacho y Río Cuarto.

El tren número 10 regresará de Villa Mercedes los martes, jueves y sábados, con combinaciones desde los ramales: Buchardo á Rufino, Villa María á Rufino, Villa Valeria á Laboulaye, Río Cuarto y Sampacho á Mackenna.

Los trenes números 69 y 70 no correrán entre Villa Mercedes y San Luis.

Los trenes números 103 y 104 correrán de acuerdo con el horario entre Bahía Blanca y Justo Daract.

En los demás ramales de esta empresa, correrán tres trenes semanales en cada dirección, y los días en que se efectúen modificaciones se harán constar en las respectivas pizarras de las estaciones.

Respecto al servicio de cargas, esta empresa, según manifestó el subgerente, hará correr trenes á medida que las circunstancias lo permitan, teniendo en cuenta las necesidades del tráfico.

A fin de asegurar la corrección de los servicios el administrador del ferrocarril al Pacífico, dirigió ayer una nota al gobierno de la provincia de Buenos Aires, solicitándole una mayor vigilancia policial que la de costumbre, en las principales estaciones, y especialmente en aquellos puntos de las líneas donde la empresa tiene instalados sus depósitos de máquinas.

FERROCARRIL CENTRAL ARGENTINO

Esta empresa ferroviaria, es la que ha organizado uno de los mejores y más completos servicios de pasajeros, en la sección urbana y en los de largo recorrido, instalando al efecto, en determinados puntos de la línea, alojamientos especiales para los pasajeros que deban permanecer durante la noche en las estaciones de la línea y para el personal que trabaje durante los días de huelga.

El gerente de tráfico estuvo ayer todo el día en su oficina, acompañado del jefe de movimiento, impartiendo órdenes á los jefes de las estaciones cabeceras y al personal en general, con objeto de asegurar el servicio anunciado en los horarios provisionales, los cuales se encuentran fijados en las estaciones de la línea.

Damos á continuación el horario de los servicios de pasajeros que correrán durante los días de huelga:

Sección urbana, entre Retiro y Tigre (vía Victoria).—Retiro: salen a. m. 6.50, 7.50, 9, 10, 11; p. m., 12.10, 1.10, 3.25, 4.25, 5, 5.45, 6.35, 7.15; Tigre, salen a. m., 5.45, 6.40, 7.55, 8.25, 8.55, 10.05, 11.05; p. m. 12.05, 1.15, 2.30, 4.40, 5.30, 6.10.

Entre Retiro R. y Villa Ballester: salen a. m. 6.10, 7.45, 8.25, 9.15, 9.55, 10.50, 11.30; p. m. 1, 2.10, 3.40, 4.25, 5.15, 5.55, 6.45 y 7.25.

Regresos—Villa Ballester: salen a. m. 5.25, 7, 7.40, 8.30, 9.10, 10, 10.40; p. m. 12.15, 1.25, 2.55, 3.40, 4.25, 5.10, 6, y 6.40.

Entre Retiro y Tigre (vía Coghlan) —Retiro: salen a. m. 6.16, 7.20, 8.35, 9.50, 11.35; p. m. 12.45, 2.45, 4.20, 5.5, 6.40, 7.30.

Salen del Tigre: a. m. 6.10, 7.25, 8.35, 9.45, 11.30; p. m., 1.30, 3.10, 3.55, 5.30, y 6.20.

Entre Retiro y Rosario: salen diariamente, a. m. 7.40. Rosario, sale 10.55 a. m.

Entre Rosario N. y Gálvez: Gálvez, sale 7.10 a. m.; Rosario, 3.30 p. m.

Entre Irigoyen y Santa Fe: sale 6 a. m.; Irigoyen, sale 6.45.

Entre Gálvez y Tucumán: lunes, miércoles y viernes. Gálver, sale 5 a. m.; martes, jueves y sábados, sale 5 de la mañana.

Entre Gálvez y Morteros: diariamente, Gálvez, salen 5 a. m.; Morteros, salen 12.30 p. m.

Entre Ceres y Morteros, lunes y jueves: Ceres, salen 1.30 a. m.; Morteros, salen 12.20 p. m.

Entre Retiro y Rosario: Retiro, 7.35 a. m.; Rosario, salen 9.30 a. m.

Entre Rosario y Córdoba, diariamente. Rosario, salen 7 a. m.; Córdoba, salen 9.25 a. m.

Entre Cañada de Gómez y Santa Diariamente: Cañada de Gómez, salen 9 a. m. Santa, salen 1.16 p. m.

Entre Villa María y Río IV: de Villa María, á las 7 p. m.; de Río Cuarto, á las 7 a. m.

Entre Santa Teresa y Venado Tuerto. Diariamente De Santa Teresa, 11.10.

Entre Venado Tuerto y Rufino: martes, jueves y sábados. De Rufino, á las 8 a. m.; de Venado Tuerto, 3.30 p. m.

Entre Venado Tuerto y Río IV. Lunes, miércoles y viernes de Río IV, 5 a. m.; de Venado Tuerto, 3.10 p. m.

Entre Pergamino, Junín, San Nicolás y Venado Tuerto, Diariamente—De Pergamino, 1.35 p. m., 1.35 p. m. y 2 p. m.; de Junín, 5.45 p. m.; de San Nicolás, 9.25 a. m.; de Venado Tuerto, 6.30 a. m.

Entre Vagues y Luján. Diariamente —De Vagues, 7.10 p. m.; de Luján, 7 a. m.

Entre Casilda y Pavero [illegible]

Nuestros corresponsales nos envían las siguientes informaciones:

Mendoza, Enero 6.—Esta noche á las doce, abandonan su trabajo todo el personal de las locomotoras de la empresa del Gran Oeste Argentino, en la zona que abarcan sus líneas. La empresa ha organizado un servicio provisional de trenes mientras dura la huelga, el que estará á cargo de su personal técnico, es decir de los ingenieros, jefe de talleres, mecánicos, etc.

Los trenes que correrán de acuerdo con este horario son muy limitados pues sólo se harán circular los más imprescindibles, como para que el tráfico no quede interrumpido del todo. El personal que maneje estos trenes tiene asignada una retribución especial de veinte pesos diarios, fuera del sueldo.

Hoy á mediodía se ha enviado una circular telegráfica á los jefes de todas las estaciones intermedias, en las que se les previene que no reciban carga hasta nuevo aviso. Hoy mismo se ha empezado á cumplir esta resolución.

Las estaciones serán resguardadas por pequeños destacamentos, mientras dure la huelga, en previsión de disturbios.

La actitud de los maquinistas es hasta este momento completamente pacífica.

Córdoba, Enero 6.—He procurado informarme esta noche sobre los posibles efectos del paro de maquinistas, en las tres líneas que convergen á la ciudad.

En el Central Córdoba parece que no habrá escasez de personal.

En el Central Argentino se cuenta con reemplazantes idóneos en número suficiente que asegurará servicio regular. En el Andino del Norte se espera organizar para mañana un cuerpo de maquinistas.

En general se estima que el largo trámite seguido permitió á las empresas tomar medidas de previsión para atender los servicios.

Córdoba, Enero 6.—De cuatro trenes de carga que debían salir esta noche del Central Argentino, sólo lo hizo uno solo.

En el Central Córdoba y Argentino del Norte, hasta las diez y media todo estaba normal.

Los maquinistas residentes aquí, de diversas líneas, se reunieron en General Paz para resolver la actitud que debían seguir. Levantaron la sesión sin resolver nada. Parecían desorientados y faltos de noticias del comité de la huelga.

Bahía Blanca, Enero 6.—Las superintendencias seccionales de los ferrocarriles del Sud y Pacífico, manifiestan haber tomado todas las medidas posibles para que no se interrumpa el tráfico de pasajeros y encomiendas. Correrán trenes especiales atendiendo de noche y quedarán suprimidos los de carga.

Confían que varios maquinistas que llevan largos años de servicio y que están en condiciones especiales respecto á las empresas, no abandonarán el servicio.

A todo el personal ferroviario se le notificó que si abandonan el trabajo perderán todas las garantías y perspectivas á que el ejercicio del empleo les daba derecho, es decir, que no se computarán los años de servicio que llevan.

La empresa del Sud paga 25 pesos diarios á los maquinistas que se presenten á llenar las funciones y 15 á los fogoneros, dándoles manutención y alojamiento en las estaciones.

La policía ha adoptado algunas medidas de previsión, pero nada indica que pueden producirse disturbios.

El gremio de ferroviarios está muy tranquilo.

Se han reducido los números de trenes que prestaban servicio.

Bahía Blanca, Enero 6.—La huelga ferroviaria anunciada, mantiene latente preocupación, temiéndose irreparables perjuicios por la paralización del tráfico, en esta época de excepcional actividad.

La empresa del Sud ha preparado el horario especial mientras dura la huelga.

Los trenes á ésa, sólo correrán los martes, jueves y domingos, saliendo de aquí á las 14 de la tarde, pernoctando en Pringles, haciendo viaje en dos etapas, con un solo maquinista.

De ésa saldrán á la misma hora y condiciones.

La mayor parte de los trenes locales quedaron suspendidos, como también los de carga.

El transporte de peones á la cosecha de hilo de bolsas y movimiento de cereales que comienza á iniciarse, quedará paralizado con grave daño general.

La opinión general es que las empresas no procedieron con suficiente buena voluntad para llegar á la solución del conflicto.

Rosario, Enero 7.—A las 12,15 a. m. cesó el movimiento de trenes en la línea del ferrocarril Central Argentino.

A las 12,30 fué cerrada la estación Sunchales, retirándose la fuerza de policía.

En la línea del ferrocarril Córdoba y Rosario cesó el trabajo á las 12,25.

Todo ha permanecido tranquilo hasta la madrugada.

Villa María, Enero 6.—Hoy llegó un piquete de diez hombres del escuadrón de seguridad de Córdoba, para reforzar la vigilancia, con motivo de la anunciada huelga de maquinistas.

General Alvear, Enero 6.—La empresa del ferrocarril del Sud adoptó el horario provisional en vigor desde mañana, se suprime el tren nocturno, corriente, solo tres veces por semana. Tren diurno hasta ésta solamente. Ramales á Tapalqué y La Madrid no correrán por ahora; hasta ahora no hay otras noticias de la huelga á declararse.

ULTIMA HORA

En las primeras horas de la madrugada de hoy se nos informó en las oficinas de movimiento de las empresas ferroviarias que los servicios de trenes de pasajeros en las secciones locales se hacían con toda regularidad hasta última hora.

En el ferrocarril al Pacífico, se declararon en huelga los maquinistas que trabajan en los talleres de Santos Lugares, á las 7 de la mañana, demostrando los maquinistas en los guinches sin inconveniente alguno.

En la estación Constitución, nos manifestaron que en la sección urbana se efectuaron los servicios con toda regularidad y sólo los maquinistas encargados de las maniobras abandonaron el trabajo á las 12 en punto.

LA REVOLUCION EN EL PARAGUAY

EL ARMAMENTO PARA EL GOBIERNO DE BRENNER

(De nuestra corresponsal especial)

Montevideo, Enero 6.—Con las reservas que cuarda [illegible] acerca del asunto de las armas procedentes de Chile para el gobierno del Paraguay, puedo decir por esta, se sabe que ni un peso, ni nadie ha dificultado el paso de ese cargamento, que ha seguido viaje sin tropiezos.

En la semana entrante pasarán más vagones cargados con esas armas que continúan viaje rodeados por el ejército del Brasil para el del Paraguay, ó con destino por lo menos para dicho país.

Más detalles no he podido obtener, pues tanto en la Aduana como en la casa de gobierno se guarda absoluta reserva sobre este punto.

El único diario que sabe algo de este asunto es "Los Andes" y da mayores detalles que los que transmito, lo que hace pensar que se oculta cuanto es posible.

Santiago de Chile, Enero 6.—Con motivo de que nuevos telegramas de Mendoza y de Buenos Aires insistan en que ha pasado por dicha ciudad andina armamento chileno destinado para el gobierno del Paraguay, altas personalidades me aseguran que el gobierno de Chile no ha vendido ningún.

Agregan que ni el consulado argentino en Valparaíso, ni el vicecónsulado en Santiago, dieron la guía internacional que debe exigir el ferrocarril Trasandino y la aduana fronteriza argentina en estos casos, de modo que sólo podría tratarse de un caso de contrabando.

Santiago de Chile, Enero 6.—En su editorial "El Mercurio" toma nota de la noticia de la partida de armamento comprado en Chile con destino al Paraguay, siendo intermediario el Brasil.

Toda mercadería trasportada á la argentina debe ser acompañada por guías internacionales que conceden los consulados argentinos.

Dichas armas debían ó podían salir de Valparaíso ó Santiago, cuyo consul general y vicecónsul insisten en que no dieron ninguna guía.

Este requisito debe cumplirse únicamente en el ferrocarril Trasandino, acatando una orden riguroso del gobierno argentino.

Si esas armas han ido, como se asegura, tan debido pasarse, ocultando el contenido de los cajones ó fardos.

Se habrá hecho figurar cualquier mercadería y nos hemos.

LA SUBLEVACION DEL "TRIUNFO"

EL TRIUNFO

Corrientes, Enero 6.—Viajeros que llegaron á bordo del vapor "Pehuajó" confirman la noticia de haberse plegado á la revolución el avizo de guerra "Triunfo" que formaba parte de la escuadrilla del gobierno.

Este barco, era mandado por el capitán Edmundo Weiffleider alemán, que se incorporó al ejército nacional como instructor, con motivo de la revolución de Febrero último.

Se asegura que días atrás había recibido proposiciones de los revolucionarios, á fin de que se plegara á ellos y le ofrecieron hasta dos mil pesos oro.

El capitán Weiffleider rechazó con hidalguía la proposición, según informaciones de personas caracterizadas que se declaran indiferentes en las cuestiones internas del país.

Con estas informaciones se desvirtúan las noticias que habían circulado en el primer momento sobre la sublevación del "Triunfo" que fueron tan desfavorables para el infortunado militar alemán, cuya conducta resultó fatal como se verá en seguida.

El 28 de Diciembre por la noche, cuando el "Triunfo" navegaba cerca de Argentina, el práctico, que se llamaba José Ferraro, contando con el apoyo de la tripulación, intimó al capitán Weiffleider que se entregara, lo que rechazó inmediatamente.

Con tal motivo se produjo una tenaz cena violenta entre ambos, que tuvo un desenlace fatal.

El capitán Weiffleider se encontraba cerca de la borda y recibió ocho tiros de pistola Browing disparados por Ferraro, y cayó gravemente herido.

Los complotados arrojaron al agua al capitán, pues suponían que había muerto.

Noticias recibidas después de Formosa, decían que debido al estado de excitación nerviosa de los conjurados, no les permitió darse cuenta de que la víctima no había fallecido instantáneamente.

Después de varias horas de ocurrido el hecho, uno de los tripulantes avisó á Ferraro que el capitán Weiffleider había sido arrojado al agua aún con vida, lo que decidió al primero á volver algunas millas atrás, en busca del cadáver, que no fué hallado, debido seguramente á que la corriente del agua lo había arrastrado fuera del canal, á causa de la gran creciente.

El "Triunfo" siguió viaje río abajo, cambiando con la batería de la Barranca Mercedes las señales convenidas, por las que hacía saber que iba aguas abajo, para descubrir el campo revolucionario.

Abordo del "Triunfo" iba un alumno de la escuela de aprendices mecánicos, el cadete Rojas, hermano del presidente de la República, quedando prisionero.

Según los diarios esta fué muy bien tratado por los revolucionarios en Pilar.

La madre del joven Rojas se trasladó á Pilar con el propósito de informarse sobre el estado de su hijo.

El cabo fogonero del "Triunfo" momentos antes de llegar á Pilar burlando la vigilancia del práctico Ferraro y del maquinista, logró conseguir desinutilizar algunas piezas de la máquina, á fin de inutilizarla tan luego como llegaran al puerto revolucionario.

El auxiliar fogonero, aprovechando los momentos de ausencia de que era objeto Ferraro, en la cubierta, por parte de los jefes revolucionarios arrojó al agua varias piezas [illegible] á tierra, donde desaparecían.

El "Triunfo" dicen que necesita unos veinte días para reponer las piezas.

LOS DETENIDOS POLITICOS

Presentaron al ministerio del interior una solicitud de excarcelación los detenidos políticos señores [illegible] Pelagio Zabala, Orestes Adet y Juan María Escobar. Acompañan [illegible]

...motivo de ...
...Congreso.

Con motivo de haber resuelto el Congreso, en sesiones extraordinarias, convocarlo de nuevo.

Estas deberán ser abrobadas las actas de los nuevos diputados electos en las elecciones practicadas en los distritos de la campaña, el día 1.

Resultaron electos los liberales sustentistas Fidel Ramírez, Salvador Herrera, Carlos Freigtas, José P. Otero y Bernardo Davalos, y de la coalición colorada, los doctores Virgilio Silveira, Gregorio Morales y Marcos Quaranta.

ARGENTINOS PRESOS Y MAL TRATADOS

"El Nacional" de la Asunción, publica la lista de los detenidos en la cárcel pública, en calidad de presos políticos, dando á conocer las procesas ya cada uno de ellos, que se consideran inocentes.

Varios son comerciantes de Villa Concepción y Villa del Rosario.

También figura un ciudadano argentino, que manifiesta fué detenido en la forma siguiente: Por ser empleado de la compañía yerbatera "La Industria Paraguaya", estaba en el deber comercial y no político, de ir á informar desde la laguna Pona, en donde se hallaba, á los jefes de la casa residente en Concepción, sobre unos sucesos desarollados en laguna Pona y de interés para la firma.

Con este motivo se puso en viaje y sin saber por qué, ni por qué no, fué considerado peligroso y detenido por orden del delegado.

Reclamó ante el vicecónsul de su nación en Concepción, señor Teófilo Pietranera, pero éste ya sea por temor ó por otras razones, no quiso atender la reclamación de su conciudadano.

Reclamará al representante de su nación, para que se esclarezca esto y se le ponga en libertad, á la que tiene derecho por su neutralidad.

Al mismo tiempo denunciará los malos tratamientos de que fué víctima por parte del capitán Vázquez, que le aplicó rebenzacos, después de haberlo atado, hecho que ocurrió en presencia del subteniente Velázquez y de un sargento.

El ciudadano argentino citado, dice llamarse Miguel Aparicio.

LA FLOTA BRASILEÑA

Río de Janeiro, Enero 6—Ninguna comunicación han recibido las autoridades de marina, sobre una sublevación que se intentó en uno de los buques brasileños de estación en el Paraguay, según publicaciones que ahí se hicieron.

Partió para Montevideo con destino á la Asunción, el torpedero "Tamoyo".

Después irán otros buques.

EL DESEMBARCO DE FUERZAS ARGENTINAS

"El Nacional" diario cívico de la Asunción, publica el siguiente editorial:

«Se habla con mucha insistencia en el público de que el cañonero argentino "Rosario" ha desembarcado fuerzas de marinería en Puerto Sastre y en otro establecimiento industrial ubicados en territorio paraguayo.

El hecho importa una violación injusta á nuestro territorio y un desconocimiento y atropello á la soberanía de la Nación paraguaya.

Queremos suponer, que el gobierno argentino habrá meditado mucho antes de producir un acto que lastima profundamente el sentimiento más íntimo de un pueblo amigo y hermano.

Colocándonos dentro de las modernas conquistas del derecho de gentes y del sentimiento de solidaridad de las naciones, vémos en el acto que denunciamos, un hecho grave, revelador de mayores peligros, que todas las disensiones intestinas que trabajan á la nacionalidad paraguaya.

No hay interés económico, no hay sentimiento de humanidad, no hay ningún principio de derecho, de justicia y de conveniencia que pueda inducir á un pueblo más poderoso á desconocer y atropellar la sagrada, soberanía de un pueblo independiente, con personalidad reconócida en el vasto campo de la comunidad internacional.

La ofensa es indudablemente grave, y extremosa, dentro del uso y costumbres reconocidas por el derecho de gentes.

El Paraguay está anarquizado, consumido, impotente por más de tres años de desgobierno, de anarquía, sangrado; y cercenado en sus hijos mejor dotados para el trabajo reproductivo.

Ese mismo estado de postración y aniquilamiento lo pone dentro del concepto de hidalguía de la raza hispanoamericana, á cubierto de un golpe rudo, un atropello injustificado.

El pueblo y las instituciones armadas argentinas no han de auspiciar este episodio sin gloria, que el gobierno de aquel país le hace desempeñar al barco y á la marinería, desembarcando del "Rosario", á pretexto de defender empresas comerciales.

Los bravos soldados de los Andes é Ituzaingó vienen á agraviar á un pueblo hermano y desgraciado, más respetado en su desgracia por todos los espíritus hidalgos y caballerescos de la tierra.

Estos, á principios del siglo XIX, libertaron pueblos.

En pleno siglo XX se les remite á una empresa oscura, que seguramente repugna á las invariables tradiciones del pueblo y el ejército argentinos. Pero el hecho debe tener en todo corazón paraguayo, poseedor del amor patrio, triunfante de las pasiones políticas encadenadas por el momento, una repercusión ingrata y honda, que ojalá procure á la opinión nacional una reacción enérgica y rápida, con proyecciones de unión y paz nacional.

LA PROFESION MILITAR

La defensa de la patria es un derecho y un deber de todo ciudadano; para llevarlo á cabo, es necesario emplear las armas del estado y vestir el uniforme militar: luego, todo ciudadano puede convertirse en guerrero, cuando la patria esté en peligro y sea llamado por el Poder Ejecutivo, para cumplir esa obligación constitucional.

Podemos, pues, decir que, en la República Argentina y, en general, en todos los países democráticos, el ejército es la nación misma, que se pone de pie para repeler cualquier agresión ó para sostener sus derechos.

Según esto, el uso del uniforme militar, con todas las obligaciones, derechos y prerrogativas de dicho estado, no son exclusivos de una clase social, ni de agrupaciones determinadas, desde que, en el momento del peligro real, bajo el fuego y la metralla de los combates, todos los elementos de la Nación en armas están confundidos en un solo organismo que constituya la potencia militar del estado.

Ese es, al menos, el ideal de las verdaderas democracias, consagradas íntegramente al trabajo, durante la paz y que abandonan sus hogares, sus talleres y sus campos de labor, para esgrimir las armas, en caso de guerra.

Desgraciadamente, los ejércitos no se improvisan y, por grande que sea la energía moral y material de esos elementos primos de la defensa, la masa total de los ciudadanos, con todos sus heroísmos y sacrificios, sería impotente para contrarrestar la acción metódica del adversario, que hubiese trabajado durante la paz, preparándose para la guerra.

Es, pues, indispensable, que siquiera una pequeña parte de esas masas, estén organizadas en tiempo de paz, para servir de base al organismo en pie de guerra: es necesario que haya permanentemente, un cuadro de oficiales y clases exclusivamente destinados á la instrucción guerrera del ciudadano, y que se ocupe especial y constantemente del mecanismo y perfeccionamiento de la potencia militar.

Los elementos constitutivos de ese cuadro permanente siguen una ver-

...recer la profesión, consagrando toda su energía, todo su tiempo y todas sus abnegaciones al servicio de la defensa nacional. Es muy justo, y muy decoroso entonces, que ó estando la aquella de prerrogativas propias de su estado militar, y de los estudios profesionales que previamente se les exigen, sean los servidores de la patria, con uniformes y distintivos, como el del sacerdocio, con honores y recompensas que van más allá de la tumba y que alcanzan á los hijos y á veces, hasta á los nietos.

La justicia de esos privilegios es indiscutible, no se puede concebir un ejército sin militares de carrera, sin instructores permanentes, sin profesionales entendidos.

El caso de los oficiales del cuadro permanente, es de alarma, al ver, que sus grados, sus insignias, sus armas y hasta los mismos derechos del estado militar, salen del recinto cerrado de la institución, generosamente obsequiados por autoridades subalternas, por el Poder Ejecutivo y por el mismo Congreso!

Estos errores fundamentales, no son de hoy, hace ya muchos años que se vienen forzando las puertas del escalafón para introducir en él elementos exóticos, más ó menos improvisados, mientras los verdaderos profesionales se ven retardados y hasta excluídos de la carrera, por falta de vacantes ó por no estar bajo el ala de los mandantes omnímodos.

¿Que se extrañan hoy de que los policías, los bomberos y los guardias de seguridad de la capital federal y de provincias, usurpen sus grados, sus mismos galones, sus insignias y sus armas y aún pretendan subordinación y respeto de sus "subalternos" del cuadro permanente, cuando hace ya muchos años que el "estado militar" está lleno de personas sin merecimientos legales que han entrado por simples decretos del Poder Ejecutivo y por las mismas leyes sancionadas, sin mayor examen, por el Congreso?

Olvidan, seguramente, que esos códigos y esas leyes son formulados por elementos extraños á la institución que, al abrirse el camino del escalafón han profanado los fueros del estado militar.

Les duele que ciertas instituciones civiles ó políticas abusen de los derechos y prerrogativas de la profesión militar; pero no han dado el menor indicio de protesta, cuando en violación abierta del artículo 97, título II de la ley 4707, se les hizo reconocer como jefes y oficiales de la reserva del ejército permanente.

Tampoco se han sentido heridos cuando esa misma ley orgánica establece que los profesionales que pasen á la reserva, "no pueden ascender, sino en tiempo de guerra nacional", mientras los oficiales procedentes de la guardia nacional ó de la preparación (aspirantes) de tres meses en los cuerpos, pueden ser promovidos, teniendo la antigüedad mínima exigida á los oficiales del ejército permanente y otros requisitos de pura apariencia.

No se han sentido deprimidos, al ver los entorchados de generales de la Nación llevados en actos públicos por jóvenes abogados, que en la guardia nacional apenas habían llegado á los grados de subteniente, de teniente ó de capitán.

Los oficiales del cuerpo de bomberos, al menos, exponen constantemente sus vidas en los incendios y en las guerras intestinas (1890), se han batido al lado de las tropas leales al gobierno.

Las causas que motivan hoy el malestar del ejército, no son más que los corolarios, forzosos del sistema ya establecido y de las mismas leyes que rigen el ejército. Tienen mucha razón de protestar contra las usurpaciones de su derecho; pero la enfermedad de esos abusos, es más grave de lo que parece, y no es con la cura de pequeños errores superficiales con lo que se sanearía todo el organismo.

Si se quiere corregir el mal, es necesario arrancarlo de raíz, pero para hacer eso, será necesario modificar algunas leyes y el código de justicia militar.

CONSULTORIO JURIDICO GRATUITO DE "LA PRENSA"

INFORME ANUAL

Algunas apreciaciones importantes

El director del consultorio jurídico gratuito de LA PRENSA, ha presentado á la dirección de este diario el informe anual de 1911, en el que da cuenta de los servicios que ha rendido al público.

Entre otras cosas, dice lo siguiente:

El consultorio sigue en la senda de su benéfica acción, prodigando cada vez más eficientemente sus servicios, acercándose siempre á la solución práctica de los casos que se le someten.

No es, como en un principio, una mera oficina destinada á dictaminar en abstracto sobre el derecho, sino que, amoldándose como verdadera institución popular, á las necesidades del público, es ha convertido de buen grado en tribunal arbitral muchas veces, en abogado de pobres en otros muchos más, y en no pocas ocasiones en fiscalizador de la administración judicial y siempre en un estudio donde se encuentra la palabra sincera y el consejo desinteresado de su personal técnico, tras el cual está la autoridad de jurisconsultos eminentes que forman parte del mismo como asesores honorarios.

El funcionamiento de la oficina es diario, de 1 á 6 de la tarde, á excepción del mes de Enero, en el cual la costumbre y la feria de los tribunales han establecido un horario de 1 á 4 p. m.

Diariamente hay establecidos dos turnos: el primero de 1 á 3 de la tarde, y el segundo, de 3 á 6.

La correspondencia y las informaciones jurídicas, que publica periódicamente LA PRENSA, están á cargo de uno de los abogados, quien atiende regularmente el crecido número de las consultas escritas.

En años anteriores y con motivo del informe anual que este consultorio remite, se ha explicado la índole del mismo, más con objeto de que la publicidad de aquél difunda la noticia de los beneficios que LA PRENSA acuerda al público con esta institución, que con el propósito de llevar á conocimiento de la dirección del diario, lo que ella conoce perfectamente. No voy, pues, á insistir sobre el particular; solo sí, deseo consignar, que á medida que se penetra en las necesidades del público, más se convence el suscripto de la obligación de dejar pasivamente, que este público sea quien le imprima el rumbo. En otros términos, no cree que es establecimiento á "priori" lo que debe ser el consultorio, que éste ha de cumplir su fin, sino en seguir la norma que las exigencias de su clientela le impongan.

Con este criterio, dúctil, en cuanto á las formas con las que ha de llenar sus fines, é inflexible, en cuanto al fondo de rectitud y de moralidad en todos sus actos, es que el consultorio se ha impuesto como un mecanismo necesario en nuestras costumbres locales, hasta el punto de poderse afirmar que hoy, si no existiera ya, sería preciso crear una oficina similar con idénticas funciones, á las que ejerce el Consultorio Jurídico Gratuito de LA PRENSA.

A continuación doy cuenta del movimiento anotado en la estadísticas del consultorio:

Enero — Consultas verbales 537; escritos 22. Total 549. Días hábiles 25; promedio diario 22.

Febrero — Consultas verbales 645; escritos 28. Total 673. Días hábiles 21; promedio diario 32.

Marzo — Consultas verbales 671; escritos 40. Total 711. Días hábiles 26; promedio diario 28.

Abril — Consultas verbales 558; escritos 52. Total 610. Días hábiles 22; promedio diario 28.

Mayo — Consultas verbales 602; escritos 65. Total 667. Días hábiles 23; promedio diario 30.

Junio — Consultas verbales 662; escritos 51. Total 713. Días hábiles 22; promedio diario 31.

Julio — Consultas verbales 684; escritos 60. Total 744. Días hábiles 25; promedio diario 30.

Agosto — Consultas verbales 633; escritos 69. Total 702. Días hábiles 25; promedio diario 28.

Septiembre—Consultas verbales 631; escritos 72. Total 703. Días hábiles 24; promedio diario 30.

Octubre —Consultas verbales 726; escritos 48 .Total, 774. Días hábiles 25; promedio diario 31.

Noviembre — Consultas verbales 745; escritos 56. Total 801. Días hábiles 24; promedio diario 32

Diciembre (18 días) — Consultas verbales 511; escritos 36. Total 547. Días hábiles 18; promedio diario 30.

Resumen general:

Consultas verbales 7.597; escritos 597. Total 8.194. Días hábiles 281; promedio diario 29, 33 o|o.

Del total de casos corresponden clasificado por materias:

Civiles 4.322; comerciales 2.037; criminales y comerciales 920; administrativas 915. Total 8.194.

Los mismos, especializados en cada materia:

Civiles — Informaciones 32 o|o; declaratorias de pobreza 19 o,o; alimentos y litis ofensas 35 o o; ejecuciones 5 o|o; varios 9 o|o. Total 100 o|o.

Comerciales — Quiebras 42 o.o; derecho marítimo 3 o|o; letras, ejecuciones, etc., 40 o|o varios 15 o,o Total 100 o|o.

Correccionales 68 o|o; criminales 32 por ciento. Total 100 o|o.

Administrativas — En el orden comunal 81 o|o; en el orden nacional 19 por ciento. Total 100 por ciento.

NOTICIAS VARIAS

Las importaciones de oro

Las importaciones conocidas de oro sellado, al Río de la Plata, desde el 1o. de Septiembre de 1911 hasta el 4 del corriente mes, suman 1.115 000 libras esterlinas, de las cuales 545.000 son para esta capital y el resto, libras esterlinas 570.000, para Montevideo.

En igual período de 1910-911, la importación de oro para el Río de la Plata sumaba 1.049.640 libras esterlinas.

Ministerio de Hacienda

El Ministro de Hacienda regresará mañana de Mar del Plata, para concurrir por la tarde al Congreso, con motivo de tratarse en esa sesión el presupuesto general de gastos para el año actual.

LAS LLUVIAS

Informaciones complementarias

Publicamos á continuación los informes oficiales y de nuestros corresponsales que hemos recibido respecto de las lluvias caídas en los últimos días en el interior de la República.

Los datos referentes á la provincia de Buenos Aires, se publican en la sección respectiva.

Oficina meteorológica Argentina

BUENOS AIRES

M. Acosta 37, Adrogué 30, Alberti 13, Almirante Brown 56, Anderson 12, Arana 23, E. Ayarza 20, Arenaza 22, Argerich 2, Atalaya 26, Avellaneda 26, Avestruz 4, Alta Vista 1, Ayacucho 4, R. Báez 20, Balza 2, Bahía Blanca 3, Bajo Hondo 3, Balcarce 6, Baradero 33, Bayo 20, Bayauca 13, H. Bell 28, M. Berraondo 18, Bordenave 25, Brazgado 14, Cachari 7, Cambaceres 16, Cañuelas 50, Capilla del Señor 53, Carseros 44, Castelli 13, Castilla 40, Colman 11, C. Partoral 4, Cooper 9, Coronel Brandsen 35, Coronel Dorrego 8, Coronel Mom 20, Coronel Pringles 9, Coronel Vidal 3, E. Costa 30, Curumalán 2, Chacabuco 13, Chancay 11, Chajá 8, Chascomus 16, Chasico 4, Chivilcoy 22, J. Darragueyra 12, Dennilay 14, Del Carril 33, Del Valle 8, Dionesa 6, Drabble 2, Dussaud 30, El Triunfo 11, Energía 20, Ensenada 18, Epumer 21, Ernestina 45, Estela 2, Fernández 14, French 30, J. M. García 43, A. Gazcón 3, General Alvarado 20, General Alvear 6, General Belgrano 25, General Conesa 10, General Guido 9, General La Madrid 22, General Lavalle 14, General M. de Hoz 13, General Pinto 28, General Sarmiento 32, General Villafañe 12, Gil 25, Gorostiaga 19, G. Chaves 1, Gorchs 42, Gowland 34, Graciarena 3, Guerrero 10, Haedo 32, Huergo 33, Ing. White 2, Irene 14, Jarilla 4, Jáuregui 38, Jeppener 21, Jonte 8, Juancho 1, Junín 19, La Delfina 14, La Dogita 9, La Limpia 20, Lanús 28, La Placette 11, La Plata 20, La Pradera 10, La Rica 21, Larrea 18, Las Armas 5, Las Flores 2, Las Heras 38, Las Nutrias 12, Las Rosas 16, Las Toscas 7, Lenbuco 30, Lincoln 15, Loberia 23, Lobos 44, Lomas de Zamora 38, Los Callejones 20, Los Toldos 10, Luján 35, Macedo 20 Magallanes 13, Magdalena 48, Mamaguitas 16, Mar del Plata 4, Mechita 18, Mercedes 25, Merlo 34, Miramar 12, Monte 22, Monte Grande 52, Monte La Plata 6, Monsalvo 4, Morse 11, Moreno 31, Morón 34, Navarro 66, Naón 6, Necochea 10, Nelid 27, Nueva Roma 7, Nueve de Julio 18, O'Brien 2, Ochandio 8, Olascoaga 14, Olivera 40, Ordoqui 9, Oriente 7, Paso 2, Pasteur 4, Patagones 5, Marcos Paz 35, Pazos Kanki 31, Z. Peralta 1, Pergamino 28, Pillar 35, P. Quintana 12, Prieto 33, Quenoma 22, Quilmes 26, Quirno Costa 21, Ramos Mejía 87, Quiroga 12, Ramos Otero 7, Ranchos 16, Rauch 8, Rivera 13, Rodríguez 27, Roque Pérez 22, Saladillo 22, Salto 12, Salve María 25, San Andrés de Giles 68, San Antonio 47, San Elas 20, San Emilio 14, San Fernando 49, San Isidro 64, San Justo 30, San Martín 49, San Nicolás 30, San Pedro 35, San Román 4, Santa Eleodora 14, Santa Inés 10, San Vicente 20, Segurola 3 Sierra de la Ventana 7, F. Solá 30, Sulpacha 50, Tandil 7, C. Tejedor 5, Thames 24, Tigre 48, Timote 3, Trenque Lauquen 10, Tres Ayoros 11, Tigarte 16, Valdés 17, P. Vallejos 20, Vedia 2, 25 de Mayo 11, Vera 17, Venancio 3, Vigilancia 15, Villa Lidia 6, Warnes 13, Zárate 35, Zavalía 15

SANTA FE

Acebal 17; Almendrar 47, Armstrong 3; Berabeyú 35, C de Gómez 2; Ceres 25; Crespo 2; El Trebol 25; Esperanza 15, Fortín Tostado 25, Las Rosas 28; Malabrigo 15, Mongotes 1; Providencia 25; Puerto San Martín 21; Rosario 75; San Carlos (Centro 10) 10, San Cristóbal 2; San Jenaro 22

ENTRE RIOS

Basavilbaso 1; Concordia 22; Dellicias 2, Gualeguay 27, Ibicuy 33, La Argentina 35; La Paz 33, Nogoyá 22, Pueblo Brugo 7; Uruguay 7, Victoria 5.

CORRIENTES

Buena Vista 15, Esquina 18, Goya 19, Mercedes 21; Paso Libres 9; Santo Tomé 12.

PAMPA

Anchorena 57, Atreuco 11, Bernasconi 2, Cachirulo 18; Epu-Pel 3, Gannay 10; Hidalgo 19, Jacinto Arauz 4, Machichin 12, Muratore 5; Naicó 15, Perú 1; Remecó 2, Rolon 13; Santa Rosa de Toay 17; Toay 6, Utracán 6, Unanué 3, Villa Alba 4

RIO NEGRO

Conesa 7, Coronel Pringles 8, Juan de Garay 4; Río Colorado 1, Valcheta 5.

CHUBUT

Cabo Raso 1, Camarones 4, P. Madryn 2.

SANTA CRUZ

Bahía Laura 6; Cabo Blanco 2; Mazarredo 17; Puerto Deseado 17; San Julián 1.

TUCUMAN

Concepción 31; Monteagudo 9, Tucumán 19.

SANTIAGO

Atamisqui 13, Río Hondo 11, Santiago 6.

JUJUY

Capital 33, Ing. Esperanza 8.

SALTA

R. de la Frontera 53, Salta 19, San Lorenzo 11.

CATAMARCA

Capital 1, Andalgalá 1.

CORDOBA

A. Ledesma 48 mm., Bell Ville 29, Bruzone 8, Bucharo 1, C. de Bustos 70, Cralk 3, G. Roca 3, Lagunillas 2, Serrano 50, Santa Victoria 31, M. Juárez, Leones 5.

Ferrocarril Oeste de Buenos Aires

Alberti 13 mm., Anderson 12, Arenaza 22, Ayarza 20, Báez 30, Balta 8, Bayauca 13, Benitez 28, Bragado 14, Cambaceres 16, Casares 6, Costa E. 30, Chancay 11, Chivilcoy Norte, 22, Chivilcoy Sur 23, Dennehy 18, Drabble 2, Dussaud 30, El Triunfo 11, Fernández 14, French 30, Garcia M. J. 43, G. Pinto 28, Gorostiaga 19, Gowland 34, Haedo M. J. 32, Huergo 33, H. Bell 28, Jáuregui 38, La Delfina 14, La Dorita 9, La Limpia 20, La Pradera 10, La Rica 21, Larrea 18, Las Toscas 7, Lincoln 15, Los Toldos 10, Los Callejones 20, Luján 30, Martínez de Hoz 13, Machita 18, Mercedes 25, Mom 20, Moreno 31, Naón 6, Nelid 27, 9 de Julio 17, O'Brien 2, Olascoaga 14, Olivera 39, Passo 2 Pasteur 4, P. Kanki 31, Prieto 33, Quintana 12, Quiroga 12, Quirno Costa 21, Rodríguez 27, San Emilio 14, Santa Inés 10, Santo Tomás 4, Seguí 9, Suipacha 18, Tejedor 5, Timote 3, Ugarte 15, Vigilancia 15, Warnes 13, Zavalía 15.

EL TRANSPORTE DE LA FRUTA

Sistemas de embalajes

UNA EXPOSICION INTERESANTE

Hace pocos días fueron recibidos en el Ministerio de Agricultura, los modelos de embalajes que se utilizan en distintas partes de Europa para el transporte de la fruta. La recolección de todos los modelos estuvo á cargo del ingeniero agrónomo francés señor Pacottet, y al decir de los entendidos ella constituye una serie casi completa de estos medios de transporte.

Los modelos traídos vienen acompañados de frutas artificiales, que servirán para enseñar como deben colocarse los productos naturales, para impedir que, como consecuencia de los viajes, sufran golpes y se echen á perder.

El parecido de estas frutas artificiales con las naturales es sorprendente, y á buen seguro que ellas llamarán la atención.

Estos modelos de embalajes van á ser expuestos dentro de pocos días en esta capital, y luego serán transportados á las principales ciudades del interior, con el propósito de que los fruticultores observen cómo están hechos y utilicen las observaciones en la práctica.

Ya que no tenemos aún los vagones frigoríficos para la conducción de la fruta á largas distancias, hoy por hoy, debe ser nuestra preocupación, en cuanto concierne á ese fin, el embalaje cómodo, liviano y bien ventilado, que ofrezca las condiciones necesarias, en una palabra, para evitar el desperdicio de tanto producto bueno, que trae como consecuencia inmediata la carestía del artículo.

Llamamos, pues, de antemano la atención de los fruticultores sobre esta exposición de sistemas para embalar la fruta, que se hará en todos los puntos principales del país y sucesivamente, porque entendemos que los sistemas son dignos de servir como modelos desde el momento que ellos son utilizados en Francia actualmente, y con resultados muy buenos.

EL DIA SOCIAL

SEPELIO DEL DOCTOR GELLY — Fueron inhumados ayer en el cementerio del Norte, los restos del doctor Julián Gelly.

Fué el acto una elocuente demostración de pesar, en la que se exteriorizó el sentimiento causado por la muerte del distinguido magistrado.

Hablaron frente á la tumba, el doctor Benjamín Wilhams, en nombre de la Cámara de Apelaciones en lo Civil y el señor Guillermo Jiménez Zapiola.

Ambos oradores recordaron las virtudes del doctor Gelly en homenaje de respetuoso recuerdo.

DOCTOR RODOLFO N. LUQUE — Se ausentó ayer para Córdoba, el doctor Rodolfo N. Luque, secretario de la dirección de LA PRENSA.

EXCURSION PRESIDENCIAL — El Presidente de la Nación y señora efectuaron un paseo por el Tigre, á bordo del yate "Adhara", regresando á las 8 p. m. y siguiendo en automóvil á Martínez.

Fueron invitados:

El Ministro de Relaciones Exteriores, doctor Bosch y señora, doctor Tomás Anchorena y señora Clara Cobo, señora Sáenz Peña de Villar y su hija Elena, aedcán del Presidente, teniente de fragata A. Eguen; doctor Vidal Molina y señora, Carlos Villar Sáenz Peña y señora, doctor Luis Villar Sáenz Peña

ECOS — El taller de costura Ropero de San Antonio, repartió ayer ropas y juguetes á los niños pobres de la parroquia San Antonio en las calles Caseros y Labarden.

Efectuaron el reparto las señoras Julia R. de Krapf, María Pillado de Olea, Célia Pillado de Landívar, señoritas Brígida Matienzo, Rufina y María Pearson, Emma Saravia y María J. Rawson.

TE — Ayer á la tarde le fué ofrecido un té á la señorita María Leonor Palacios, por un grupo de sus amigas, con motivo de la terminación de sus estudios universitarios.

DIPLOMATICAS — Para Montevideo el señor Eugenio Stein, encargado de negocios de Rusia en nuestro país.

ENLACES — Se ha concertado el enlace de la señorita Corina Modet Randle con el señor José Luis de Alba Lamas.

—El 19 del corriente se realizará el enlace de la señorita María Mercedes Padró con el alférez de fragata, Víctor J. Menecller.

—A fines de Mayo será bendecido el enlace de la señorita Susana Campillo con el doctor Eduardo Campillo.

DESDE ADROGUE — Muy animada resultó la fiesta de anoche en el hotel La Delicia, de esta localidad, á beneficio del hospital de caridad Lucio Meléndez.

DESDE RAMOS MEJIA — En la quinta del señor José Bottaro tuvo lugar ayer por la tarde una interesante fiesta infantil, con motivo del día de Reyes.

Asistieron numerosas familias y centenares de niños, que fueron obsequiados con juguetes y convidados con un "lunch".

DESDE MAR DEL PLATA — Sábado 6 — (Por telégrafo) — Hoy por la mañana entraron en el balneario tres trenes, conduciendo 2.000 pasajeros, aproximadamente.

El último entró en la estación nueva muy cerca de la 1 de la tarde.

Los dos primeros también llegaron con atraso.

Esto se debe al gran número de coches de cada convoy y al fuerte viento reinante que imposibilitaba la marcha.

La afluencia de viajeros hoy, con los que se esperan mañana, dará motivo para que el balneario tome la animación habitual en esta época del año.

En el paseo de la Rambla se notó ya esta tarde mayor número de familias conocidas.

La banda de música popular amenizó el acto.

DESDE JUJUY — Sábado 6 — (Por telégrafo) — Se concertó el enlace de la señorita Teresa Pomar Sivetti con el teniente 1o., Bartolomé Schiappaccassi y el de la señorita María Luisa Bárcena con el teniente 1o., Leopoldo Quintana.

DESDE CORRIENTES — Sábado 6 —(Por telégrafo)—Anoche se efectuó en la intimidad, el enlace de la señorita Elena Martínez con el teniente José Genzana.

CAMBIOS DE RESIDENCIA—Salidas —Se han instalado en San Fernando, el doctor Eduardo Fox y familia.

—Se han instalado en Villa Elisa, la señora Dolores Uriburu de Uriburu y el doctor Francisco Uriburu y señora.

—En breve, para Córdoba, las señoritas María Gramajo y Angélica Gálvez.

—Anoche para Mar del Plata el ingeniero José J. Zamboni y familia.

—Para Mar del Plata, el doctor Manuel Villafañe Iturrioz y familia.

—El lunes, para su estancia en Tandil, el señor Angel Pacheco y familia.

—Para su estancia, el señor Luis García y familia.

—Parten en breve para Córdoba, las señoritas Enriqueta, Ernestina y María Trinidad Boneo.

—Para San Luis, el doctor Rafael León Rodríguez, de LA PRENSA.

—Para Tandil el general José Ignacio Garmendia y familia.

—Para Tandil la señora Carmen P. de Almada y familia

—Para su estancia en Corrientes, el doctor Pedro Celestino López y su hija María Magdalena.

—Para San Fernando, el señor Jorge N. Williams y familia.

Llegadas: — Regresó de Córdoba, nuestro compañero de tareas, M. Alvarez Reynolds.

VIAJEROS — Salidas — Partieron ayer para Europa en el vapor "P. Mafalda" los señores, doctor Fernando Saguier, su señora María Correa Morales y sus hijos, Juan Patrón Costa y señora Stella Achával, Alberto H. Almirón, Carlos Bonfil, doctor Rodolfo Lemos, doctor Luis A. Sauze y familia.

—El jueves, para Montevideo, la señora Isabel de Ezcurra de Leguineche y su hija María Mercedes.

Llegadas: — Regresa mañana de Montevideo, el doctor Rafael Egusquiza.

—De Montevideo, el señor Beltrán Zavalía, su señora y su hija Delia.

ENFERMOS—Muy mejorada la señora Carmen García de Benítez.

—Restablecida la señora Lola Williams de Martel.

FERROCARRILES

FERROCARRILES DE LA NACION

SU EXPLOTACION EN 1911

Aumento considerable de tráfico

Con la publicación del balance correspondiente á la última semana de Diciembre, se conocen las cifras del producto total del tráfico de los ferrocarriles de propiedad de la Nación, en el año 1911. La explotación de esas líneas, á pesar de las grandes deficiencias de su administración, marca un progreso manifiesto, por las sumas que importan los aumentos sobre las entradas de 1910

He aquí el detalle de las sumas que representan las entradas brutas de las líneas en los años 1910 y 1911:

Líneas	1910	1911
Central Norte	$ 7.414 333	$ 8.612 063
Id id (Chaco)	" 1.066 621	1 621 762
Argentino del Norte	" 1 892 463	3 077 692
Id (N O)	" 685 965	841 923

Los aumentos en el año 1911 sobre el producto de 1910, han sido, pues, de pesos 1 157.730 para el Central Norte pesos 555.131, para la misma línea del ramal chaqueño; 1.185.529 pesos para el Argentino del Norte, y pesos 155.957 para la sección Noroeste de este último.

En proporción á su tráfico, los ferrocarriles del Estado son los que en 1911 han tenido mejores resultados en las entradas brutas de su explotación.

EN LA EMPRESA DEL FERROCARRIL DEL SUR

PESIMO ESTADO DE LOS SERVICIOS

Varias veces nos hemos ocupado de los servicios de pasajeros de la empresa del ferrocarril del Sud, puntualizando las deficiencias de la nueva vía Chás á Necochea; pero éstas tienen actualmente un carácter general y tanto perjudican al público que se sirve de sus trenes, que se ha pensado entre un núcleo de pasajeros, elevar una nota al gobierno nacional, á fin de que exija á la mencionada empresa el cumplimiento de las disposiciones de la ley respectiva, lesionada en su espíritu y en su enunciado, con transgresiones diarias que recaen directamente sobre el buen nombre de los ferrocarriles de la República

Según cartas, que tenemos á la vista, todos los trenes que salen de Constitución se encuentran en un estado imposible de ocupar, pues los asientos siempre se hallan llenos de tierra, los vidrios no se lavan nunca y la desinfección de los coches no se efectúa de acuerdo con las reglas de la higiene Los encargados de este servicio, dicen que no se puede hacer mejor, porque la empresa ha suspendido la mitad del personal encargado de la limpieza.

En varias estaciones, hay una falta de aseo grandísimo y no existen comodidades apropiadas para el mejor desempeño de los servicios. En la estación Lanús, no se puede pasar por el subterráneo, pues continuamente se encuentra inundado de agua, así que continuamente se ven señoras que inutilizan sus vestidos. Anteanoche, todos los que cruzaron el subterráneo tuvieron que sufrir la acción de más de 50 centímetros de agua, que llenaba ese subterráneo.

En los coches, se nota también una gran deficiencia en lo que se refiere á los elementos mecánicos constitutivos. Anteanoche, en el tren que sale de Constitución después de las 10, creí hubo una desgracia, pues poco antes de llegar á Lanús se cortaron dos coches y se lesionaron los frenos; pero debido á la serenidad del maquinista se conjuró el peligro. Esto se produjo ante el jefe del telégrafo del ferrocarril, señor Vensa, quien viajaba en ese tren.

Ramal de Rawson á Arribeños

Según informaciones que hemos recibido en la empresa del ferrocarril al Pacífico, desde hoy quedará nuevamente entregada al servicio público la línea de Rawson á Arribeños, que había sido suspendida por las dificultades que ocasionó en las vías la continua lluvia, y de cuyos detalles dimos cuenta oportunamente.

Industria calera

La administración del ferrocarril al Pacífico, comunicó ayer al Ministerio de Obras Públicas, que, á fin de favorecer la industria calera que tiende á su desarrollo en la provincia de Mendoza, los ferrocarriles al Pacífico y Gran Oeste Argentino, han resuelto, que para una partida de 100 toneladas aproximadamente de maquinarias con destino á la elaboración de cal, que se transporten de Puerto Madero á Capdevilla, se aforarán dichas consignaciones, con las tarifas correspondientes á maquinarias para bodegas de vino.

En la estación Tuclamé

La administración de los ferrocarriles del Estado dirigió ayer una nota á la dirección general de ferrocarriles, á fin de hacerle conocer, que un núcleo de vecinos de la estación Tuclamé del ferrocarril Argentino del Norte, se presentó á ella, para solicitar la habilitación de una estación para el servicio público.

Considera la referida administración, que es conveniente acceder á esta petición, por cuanto resultaría beneficiosa para el ferrocarril, dado el mayor tráfico que le reportaría, á cuyo efecto solicita la autorización correspondiente para habilitarla al servicio indicado.

ARTE Y TEATRO

Nacional — Se estrenó anoche con buen éxito la vigésima primera de las obras del concurso, titulada: "El maestro". Se trata de una obra discreta y estimable, sobre todo, si se la compara con la mayoría de las obras, admitidas al concurso. El desarrollo de su acción, que pasa en un medio ambiente culto, adolece de algunos defectos de técnica, tiene, sin embargo, suficiente interés como para que el público la escuche con atención creciente hasta el final Hay que añadir á esto que la obra está dialogada de una manera ágil y natural y que las figuras principales están bastante bien trazadas.

En cuanto á la interpretación, adoleció de algunos lunares, debido, sin duda, á la falta de ensayos. Obras de esta clase, deben ser bien estudiadas por los actores, á fin de poder matizar debidamente las situaciones y sacar de éstas todo el partido posible.

BIBLIOGRAFIA

EL MAGAZINE—El número 7 de esta publicación, recientemente aparecido acusa un progreso sensible sobre los números anteriores, y contiene interesante lectura y profusos y nítidos grabados.

MUSICA—El señor Angel R Iturbide ha editado un vals titulado "Lurl di lágrime" y una habanera denominada "Amor es vida", composiciones en las que el autor pone de manifiesto un exquisito gusto artístico y verdadera inspiración.

ASOCIACIONES Y GREMIOS

EL MOVIMIENTO HUELGUISTA

En los centros obreros

La circunstancia de ser ayer día de fiesta, ha impedido que influyera sobre la suerte que corre el movimiento huelguista que sostienen los obreros de la Federación Marítima, los estibadores y peones de carretas del mercado central de frutos y los conductores de carros.

En los locales obreros se notaba la misma animación de los días ordinarios, evidenciándose, como de costumbre, asambleas tendientes á consagrar en el seno de la sociedad la mayor parte de los elementos de gremios y una propaganda por su perseverancia en el movimiento.

FEDERACION OBRERA MARITIMA

—Los huelguistas de este gremio se reunieron por la mañana en la calle Moreno de 1 á 5 y por la noche, en el de la calle Olavarría 363. En ambas asistencias, de día y de la marcha de la huelga, se resolvieron algunas dificultades existentes á asegurar el éxito del movimiento y á generalizarlo de la manera más eficaz para los propósitos que persiguen los trabajadores.

Según los datos suministrados por los obreros, se han plegado á la huelga en el día de ayer entre tripulaciones de lanchas y vapores, alrededor de trescientos obreros, con lo cual el número de los huelguistas actualmente se calcula que

PROVINCIA DE BUENOS AIRES — ADMINISTRACION, TRABAJO Y CULTURA

UN MONOPOLIO PORTUARIO

Nuevo gravamen á la agricultura

CONCESION ALTAMENTE IRREGULAR

BARRA Y ENTRADA EN EL PUERTO DE LA PLATA

Ayer publicamos el decreto del Poder Ejecutivo nacional, por el cual se acuerda provisionalmente y por el término de tres meses "la prórroga de la concesión de servicios de carga y descarga en el puerto de La Plata, al señor Juan de Vita", según la siguiente tarifa:

Por descargar á depósitos ó salidas del mismo, por tonelada de cereal, 0.28 centavos; por carga de despacho directo, por tonelada, 0.20; por operaciones de noche y días feriados, se cobrará tarifa común, con un aumento de 50 por ciento.

Esta concesión es, sencillamente, una enormidad, que no abona la corrección administrativa en el Ministerio nacional de Hacienda. Ella significa, en efecto, un monopolio irritante, concedido á título graciable, á una de las tantas personas que se ocupan en el puerto de La Plata de las operaciones á que se refiere, con perjuicio para las demás, que quedarán privadas injustamente de un medio de trabajo lucrativo, y lo que es peor, con daño evidente de los agricultores del país, quienes pagarán, en definitiva, mayor impuesto que el decreto de concesión establece.

Esto, por una parte; por otra, el peregrino decreto contiene una inexactitud, que no es posible tolerar en asuntos de semejante trascendencia, máxime cuando ella parece justificar la concesión ó suavizar la crudeza del monopolio. Nos referimos á la expresión que hemos colocado al principio entre comillas: la prorroga de la concesión...

No hay tal prórroga. El gobierno tuvo contratistas especiales en el puerto de La Plata para las operaciones de carga y descarga, hace dos años; pero entonces abandonó este sistema, para mejorar las condiciones de aquel puerto, dando mayores facilidades al comercio y abaratando el movimiento con la libre concurrencia de todos los que quisieran ocuparse de la carga y descarga.

La concesión del monopolio se agrava con la elevación de la tarifa, con la disminución de la garantía exigida al concesionario y con el término y la época en que aquélla se acuerda.

En efecto, hace dos años, cuando el gobierno tuvo contratista en el puerto de La Plata, los comerciantes pagaban $ 0.18 por tonelada de cereal descargado en depósito ó salido del mismo, y $ 0.12 para embarcar.

Actualmente, con la libre concurrencia, pagan los comerciantes, 23 centavos por tonelada de cereal, para descargar á depósito, en lugar de los 28 centavos que fija el decreto que impugnamos, y 14 centavos por carga de despacho directo, á bordo, en vez de 20 que establece esta concesión.

El señor Juan de Vita, favorecido con el monopolio, es uno de los cuatro ó cinco contratistas que trabajan en el puerto La Plata, para algunas casas exportadoras. Además, varias de estas casas y muchos comerciantes hacen las mismas operaciones directamente, con sus propios elementos, buscando así una economía ó ventajas que no es del caso analizar.

Aparte de todo esto, el monopolio significa crear una grave dificultad para el puerto La Plata, que le alejará el concurso de varias casas, que buscaban en él la comodidad del pronto despacho que no se puede obtener en el puerto de la capital federal, siempre abarrotado, en razón de su escasa capacidad relativamente al monto de las operaciones á que sirve. Esto es evidente, pues un solo contratista no podrá desempeñar el mismo trabajo que todos los que actúan hoy á la vez.

El favoritismo se agrava, aparte de todo lo expuesto, con el hecho de que solamente se exige al concesionario un depósito de cinco mil pesos, en garantía, cuando anteriormente, dicho depósito era de 10.000.

Lo correcto hubiera sido, si el Ministro de Hacienda deseaba volver al sistema del contratista único, por razones que él tendrá y que nosotros no conocemos, que hubiera llamado á licitación para entregar el importante servicio con que ha sido agraciado uno de los que se dedicaban á él en aquel puesto.

El decreto dictado no puede subsistir, como se vé. La protesta general del comercio exportador de cereales no tardará en manifestarse; por lo cual sería prudente que el Ministerio de Hacienda se apresurara á corregir el error cometido, en obsequio á los prestigios de su administración.

LAS LLUVIAS Y LA COSECHA

MAL ESTADO DE LOS CAMINOS

Demanda de brazos en el Sur

Agrupamos aquí las informaciones recibidas ayer, de nuestros corresponsales, sobre los temas que indican los títulos:

Mar del Plata, Enero 6 — Desde hace dos días llueve continuamente Hasta este momento no se conocen los perjuicios ocasionados por la abundante lluvia.

General Alvear, Enero 6 — Las lluvias torrenciales que se repiten á intervalos, han hecho desbordar el arroyo Las Flores y el canal Tapalqué Las aguas de este último, cuyo cauce se encuentra casi completamente barroso han cubierto una gran extensión de campo que se encuentra inutilizado

Conveniente sería que el gobierno provincial ordenara la limpieza de dicho canal, solicitado hace mucho tiempo por los vecinos y autoridades de ésta

La Violeta (Pergamino), Enero 6 — En la noche del 3 del corriente se desarrolló una gran formenta que causó perjuicios de consideración en las parvas y el poco lino sin emparvar

El día siguiente amaneció espléndido, pero hoy llovió copiosamente de 8 á 10 a m inundando todos los campos

El viento del 3, creo que no ha causado mayor daño al maíz

Las trilladoras no pueden salir por la blandura del terreno

A las 12 m comienza nuevamente á llover

Tornquist, Enero 6—Las continuas y abundantes lluvias están perjudicando la agricultura y se teme que influya en el resultado final, que se presentaba espléndido

Saavedra, Enero 6—Llovió 37 mm Sigue el tiempo tormentoso Las continuas lluvias dificultan la recolección de la cosecha

Ha tiempo que se retiró la estación metereológica nacional, quedando esta importante zona agrícola con sólo, un pluviómetro recién instalado en la oficina del telégrafo provincial. La oficina nacional debe cuanto antes reinstalar la estación retirada dada su utilidad

Pigüé (General Saavedra), Enero 6 —Tomando en consideración el telegrama publicado en LA PRENSA sobre falta de policía en la localidad, el comisario del partido mandó hoy un agente y al escribiente Martín Rosas, que conoce esta población para aumentar el personal de esta subcomisaría.

La Colina (La Madrid), Enero 6 — Las frecuentes lluvias, vientos y granizo, han causado grandes perjuicios en las sementeras de avena, que se consideran perdidas en su mayor parte

Dolores, Enero 6 — Ha continuado lloviendo todos estos días hasta este momento, en que parece componerse el tiempo, habiendo refrescado algo.

Bahía Blanca, Enero 6—El tiempo comienza á descomponerse en forma alarmante. Las lluvias se repiten con frecuencia, acompañadas de fuertes ventarrones.

Anteanoche un aguacero siguió al huracán que felizmente pasó y después continuaron lluvias aisladas y de poca intensidad, pero ayer, por la mañana sopló durante tres horas, siendo tan fuerte, que parecía ciclón. Muchos árboles fueron desgajados y las puertas sufrieron daños de relativa importancia.

Recién comienzan á recibirse noticias de la campaña, diciendo que el viento ha causado algunos perjuicios en las chacras, impidiendo las faenas, abatiendo los trigales y aventando el trigo segado que aun no estaba emparvado.

Si bien los vientos vaporizan rápidamente la humedad dejada por las lluvias, en cambio, cuando son frecuentes é intensos, perjudican igualmente. Sin embargo, no se hacen cálculos de pérdidas por tal causa y las operaciones de la cosecha se siguen desenvolviendo dentro de relativa normalidad.

Saladillo, Enero 6—La última manga de piedra caída, ha producido algunos daños en las sementeras de avena y trigo, pero el perjuicio mayor lo han causado las continuas lluvias y fuertes vientos.

El vendaval de ayer arrancó la maquinaria de un molino instalado en la escuela número 1, sin ocasionar desgracias personales.

Bahía Blanca, Enero 6—Con motivo de las lluvias, los chacareros pasan apuros por la falta de peones para levantar los trigos, orearlos, emparvarlos y para apresurar las faenas de la cosecha

De Cabildo, Tornquist, Sierra de la Ventana y varias localidades de la Pampa, llegan muchos pedidos de brazos y las agencias de colocaciones hacen su agosto con este motivo, especulando con el apremio de los chacareros y explotando á los peones. He visto una carta de un agenciero en la que amenaza á un colono porque éste conchavó tres peones que se hallaban frente á la puerta de la agencia.

La oficina de inmigración no puede atender los pedidos por falta de inmigrantes.

Hoy llegó el doctor Lukasievics, delegado austriaco, que trajo inmigrantes rutenos, para conocer la condición en que éstos trabajan y proporcionarles nuevas colocaciones.

LA AGRICULTURA EN OLAVARRIA

Personas llegadas de Olavarría y zona adyacente, nos informan que la avena sembrada rendirá este año, un producto mediocre, casi nulo, debido á las abundantes lluvias.

Agregan, que se han formado pantanos intransitables, no solamente en las chacras y potreros, sino también en los caminos, que hacen imposible el tránsito de rodados.

En términos generales, según nuestros informantes, aquel partido de la provincia ofrecerá cifras muy reducidas en el porcentaje de las cosechas, pasando por doble dificultad, con motivo del estado deplorable de los caminos públicos.

LA SITUACION DE OLAVARRIA

RECURSOS DE MALA LEY

Actitud arbitraria del juzgado de paz

Constantemente nos venimos ocupando, de un tiempo á esta parte, de la situación de Olavarría, donde los hombres que administran los intereses públicos parece que han tomado á éstos como si fueran propios y no permiten, en consecuencia, las fiscalizaciones saludables y necesarias de la opinión.

Del falso concepto de gobierno que inspiran los actos de aquellos funcionarios, ha surgido la pequeña oligarquía, que da lugar á que se mantenga viva una oposición formidable, y de ahí el cúmulo de persecuciones y arbitrariedades que frecuentemente denuncian nuestros corresponsales y que dan caracteres graves á la situación local.

Nuestro colega "El Popular", diario que se edita en aquella ciudad, se ocupa editorialmente en uno de sus últimos números de tan lamentable estado de cosas, y censura fuertemente á los funcionarios de la justicia de paz del partido, que también forman parte de la oligarquía y siguen los mismos procedimientos erigidos en sistema para ést

Transcribimos de ese artículo, que se titula "Persecuciones odiosas", los siguientes párrafos:

El titulado dueño de la situación pretende acallar la protesta pública por medio de recursos reprobados, cuando probablemente en el buen resultado.

Ayer eran las ordenanzas de ocasión con las que se perseguía á los hombres que no comulgaban en el altar de la oligarquía, con amenazas, multas y otros abusos, y hoy es con el juzgado del cual disponen á su albedrío por la falta de un juez que sepa darse su lugar y hacerse respetar.

Es uno de los tantos procedimientos que se ponen en uso creyendo desarmar una oposición que no sabe de silencios y que no se ha de amilanar mientras subsistan las causas que le han dado existencia.

El recurso adoptado recientemente con todo desenfreno consiste en hostilizar á algunos miembros de la oposición que actúan como agentes judiciales ante el juzgado de paz, con el fin, al parecer, de que los asuntos vayan á sus protegidos y para restarles un medio que la oligarquía considera de vida.

El plan consiste en que el juez, el suplente y todos los funcionarios se excusen alegando razones de carácter privado, sin que exista con los funcionarios, ni enemistad personal, ni ninguna de las causales determinadas por la ley de justicia de paz.

Se busca el asedio, el sitiarlos por necesidad á fin de hacerlos entrar por el aro, y no lo conseguirán, por cuanto, si el juzgado puede ser un medio de trabajo, no es un medio de vida ni de subsistencia. Es bueno que lo sepan.

Lo curioso es que la excusación se produce después de haber entendido el juzgado en unos 15 asuntos, cuando ésta habría cabido, de proceder, á su iniciación.

La excusación en la circunstancia que se produce importa una manifiesta negación de justicia que no va á quedar impune y será puesta en conocimiento de la Suprema Corte, pues con ello se viola el artículo 20 del código de procedimientos civil y comercial que dice:

"No es permitido á los jueces negarse á administrar justicia ni retardarla, ni separarse del orden que la ley establece, siendo responsables hacia los interesados de toda transgresión á su respecto

"La infracción referenda á los prescripciones de este artículo, constituirá falta grave á los efectos de la ley de enjuiciamiento de los magistrados"

La disposición es terminante, y sólo ensoberbecidos con el poder y desconfiando la impunidad se puede haber echado mano de un procedimiento tan odioso por hombres de quienes se dice vienen repitiendo de "que ahora ellos son gobiernos y son los que mandan".

Es bueno declar constancia al pasar de que los miembros de la oposición que litigaban asuntos reunían la mayor suma de éstos, lo que tenía que provocar envidias y rivalidades

Termina el artículo de "El Popular", transcribiendo telegramas publicados por LA PRENSA, anteriormente, sobre el mismo asunto,

UN NUEVO CONFLICTO JURIDICO MILITAR

El caso de Bahía Blanca

El Ministerio de Guerra ha sido llamado á dar solución á un nuevo conflicto producido entre el presidente de la junta de excepciones militares de Bahía Blanca, teniente coronel Miñones y el juez federal de la misma ciudad, doctor Marcenaro.

Citado á declarar el primero, conjuntamente con el secretario de la junta teniente Vilches, en un asunto de excepciones, ambos se negaron á concurrir al juzgado, amparándose en una orden superior que establece que cuando los militares sean llamados como testigos ante la autoridad judicial, la citación debe hacerse por conducto del Ministerio de Guerra y no directamente.

El caso actual es idéntico al ocurrido recientemente entre el juez federal del Rosario y el teniente coronel Donovides, jefe del distrito militar número 33. Como en este caso, el juez de Bahía Blanca teme de ilegal é inconstitucional el decreto que prohibe á los militares comparecer ante el juez, porque reforma los yes de procedimientos, y amenaza de proceder contra los citados militares por la fuerza, acusándolos de desacato.

El Ministerio de Guerra ha establecido, en el caso del Rosario, su derecho para autorizar á los militares á prestar declaración, puesto que á ello le obliga la ley. Planteado este nuevo conflicto, el ministerio procederá de la misma manera, exigiendo que la citación del jefe y secretario de la junta de excepciones de Bahía Blanca para comparecer ante el juzgado federal venga por su intermedio para darle cumplimiento.

Ahora bien, como estos conflictos entre los jueces y las juntas de excepciones se repiten á menudo por falta de concordancia en las leyes y procedimientos de ambas ramas administrativas, sería de desear para mayor seriedad en tales gestiones, que se estableciera una norma de conducta en estos casos, que ponga á cubierto á la justicia de desacatos involuntarios y á los militares de posibles autos de prisión como el que amenaza al teniente coronel Miñones.

"LA PRENSA" EN LA PLATA

(DE NUESTRA SUCURSAL)

REGISTRO DE LA PROPIEDAD

Embargos é inhibiciones

Las dificultades continuas en que se encuentran muchas personas de nombres y apellidos comunes, al intentar efectuar algún acto de desposesión de bienes, como consecuencia de las anotaciones deficientes que se hacen en el Registro de la Propiedad á causa de la forma irregular en que los jueces ordenan embargos é inhibiciones, nos ha dado toma para ocuparnos más de una vez, en este asunto, encareciendo una solución satisfactoria, para evitar los graves perjuicios que en ciertos casos producen tales deficiencias.

Hemos indicado la conveniencia de que en el proyecto de reformas al reglamento del Registro de la Propiedad, que prepara la comisión especial nombrada por el Poder Ejecutivo, se introduzcan disposiciones tendientes á subsanar las deficiencias apuntadas, desde que en ese reglamento cabe imponerlas, por cuanto se trata de actos relacionados con el funcionamiento de la repartición.

Con motivo de nuestras apreciaciones, el escribano señor Enrique Riaso, miembro de la citada comisión, nos ha manifestado que en tal carácter ha presentado á la misma un proyecto de reglamento del Registro de la Propiedad, en el cual, al tratar de los embargos é inhibiciones, fija disposiciones que en su opinión salvarían muchas de las dificultades actuales, principalmente las que se refieren á la identificación de las personas.

Esas disposiciones se complementarían con la sanción del proyecto del diputado doctor Octavio Amadeo, sobre establecimiento obligatorio de la cédula de identidad personal, que lo sería para todo habitante de la provincia, nacional ó extranjero.

Establecida la cédula personal, á base de la identificación dactiloscópica, á su juicio, el procedimiento en el Registro de la Propiedad se simplificaría muchísimo, con sólo proveer á éste de una ficha de cada persona, bastando entonces que en las órdenes judiciales ó en las solicitudes de escribanos se citara el nombre y apellido de la persona ó el número de su cédula de identidad, así para hacer las anotaciones de inhibición y embargo, como para certificar si sobre la misma pesa ó no alguno de esos impedimentos.

En cuanto al régimen del registro, manifiesta el señor Risso que tiene también presentado otro proyecto, que, á su modo de ver, crearía un mecanismo de funcionamiento sencillo, rápido, seguro y económico. En las disposiciones que regirían para los embargos é inhibiciones, en el proyecto de reglamento del señor Risso, se establece lo siguiente:

En los oficios en que se mande anotar un embargo, se expresará siempre el nombre y apellido de la persona contra quien va la medida, el número y carátula del expediente, la ubicación precisa del inmueble ó de la parte de él á que deba referirse el asiento, sus dimensiones, linderos, y cuando conste en los autos, así el número y fecha de la inscripción del bien.

Si el juez y secretario intervinieran en el juicio accidentalmente, se indicará el nombre de los titulares.

Mencionando el número y fecha de la inscripción del inmueble que se embargue totalmente, no habrá necesidad de expresar su extensión y linderos, salvo que la inscripción se refiera á varios inmuebles situados en un mismo partido

Tratándose de inhibiciones, no se anotará, si además de las referencias sobre el número y carátula del expediente y nombre del juez y secretario titular, no se consignara en el oficio, por lo menos, el nombre entero y apellido ó apellidos de la persona, su nacionalidad, edad, estado, profesión y domicilio.

Si la impresión digital de la persona se generalizara de tal modo que se hallasen en la mayor parte de los documentos en que se consignen obligaciones, la fotografía de esas impresiones sería un recaudo indispensable, que acompañaría á todo oficio en que se mandara anotar una inhibición.

El envío de la fotografía aludida haría innecesaria la cita de las circunstancias personales del individuo.

El proyecto faculta al P. E., para que llegado el caso determine la fecha en que entrarán á regir estas disposiciones

Cuando la anotación de embargo ó inhibición se halla decretada en un juicio en que se ventilen cantidades de dinero, al ordenar que se proceda á hacer la anotación, se expresará exactamente la suma á que deba responder el embargo ó la inhibición. Si así no se hiciere no se llevará á cabo la toma de razón.

La persona contra quien se halla hecha una anotación de embargo ó inhibición por cantidad determinada podrá, si así lo desea, obtener que se cancele en el acto, depositando en manos del jefe del registro un recibo del Banco de la Provincia por el importe de la cantidad que se quiera asegurar, con las anunciaciones correspondientes á la orden del juez que dictó la medida

El jefe de la oficina comunicará en el día al juez la cancelación enviándole el recibo. Cuando el envío deba hacerlo por correo, el interesado suministrará los timbres necesarios para el franqueo certificado

Los embargos é inhibiciones se extinguirán á los diez años de anotados, siendo renovables

LA MANZANA Y LA SIDRA

Su producción en la provincia

El ingeniero agrónomo, Tomás Amadeo, ha presentado en el departamento de agricultura y ganadería de la provincia, un nuevo estudio sobre el cultivo del manzano, en vista de la producción de la sidra, en la provincia de Buenos Aires.

Analiza el ingeniero Amadeo, las condiciones técnicas y económicas de su territorio, en lo que se refiere á producción de aquel fruto y á los esfuerzos realizados con tal objeto en la provincia, hasta el presente; se ocupa después minuciosamente del examen de las relaciones económicas entre el productor y el consumidor, precios, impuesto y demás circunstancias que traban el progreso de la producción y el comercio interno del apreciado fruto.

Piensa el ingeniero Amadeo, que tanto para abastecer el consumo interno como para sostener una lucrativa y beneficiosa exportación existe actualmente margen para el cultivo en nuevas plantaciones de una superficie equivalente á la actual, sin contar que esta misma debe aumentar año por año con el crecimiento progresivo del consumo universal.

Las condiciones técnicas y económicas de la producción de la manzana en la provincia, son por lo general rutinarias, existiendo una verdadera anarquía y desorientación en lo que se refiere á la adopción de variedades.

Casi la totalidad de los árboles de manzano de la provincia están infestados de distintas enfermedades, la propagación de los quinteros por pravedillos y curanderos es casi nula.

Existe ambiente económico en el país y condiciones de clima en la provincia de Buenos Aires para el desarrollo y prosperidad de la industria de la sidra; pero por ahora, la acción del Estado debe concretarse á una cuestión previa, sin la cual aquella industria no podrá alcanzar resultados eficaces: la producción de una abundante y selecta materia prima.

Por otra parte, los cultivos de manzano se han extendido casi exclusivamente por el Norte de la provincia y especialmente en la región de las islas, cultivándose especialmente en las zonas del Centro y Sud, sin embargo, parece deducirse del estudio de la climatología y agrología regional, que la última de las zonas nombradas, es la que ofrece un ambiente más propicio para esta industria.

En su concepto, toda la región irrigable de Patagones, y con más amplitud, todo el Sur de la provincia, desde Dolores, se encuentra en tales condiciones, debiendo mencionarse en primer término, los valles de los ríos Negro y Colorado.

Esta misma zona agrícola es especialmente favorable para la producción de manzana sidrera.

Abonan estas afirmaciones algunas experiencias ya realizadas por particulares.

Es necesario y urgente, realizar en las distintas zonas de la provincia, una metódica experimentación regional en el mayor número de variedades ya aclimatadas ó indígenas y aclimatar otras, realizando observaciones comparativas respecto á los resultados y teniendo siempre en vista los dos fines económicos: producción de materia prima para la elaboración de la sidra y producción de fruta para el consumo interno y la exportación.

Además, hay que buscar la regionalización del mayor número de variedades resistentes á las enfermedades y especialmente al pulgón lanígero.

Los tratamientos preventivos y curativos de las enfermedades y la producción de fruta sana y selecta, son las bases de una producción lucrativa.

Esta producción, sobre tales bases, constituirá por mucho tiempo, uno de los negocios agrícolas, y sólo el Estado podrá realizar una experimentación y propaganda continuadas é intensas en el sentido indicado.

Los fruticultores, faltos de convicción y orientaciones, ven sus árboles enfermos y en decadencia, sin curarlos, prevenir las enfermedades ni mejorar los planteles; y entran así en el desencanto, conformándose con recoger frutos inferiores, que venden á vil precio, casi siempre.

Sin embargo, el consumidor, sólo obtiene manzanas, aún las medíocres, á precios que no están en relación con las utilidades obtenidas por quienes las han producido. Esta fruta, hoy por hoy, no está al alcance de los pobres, salvo el desecho.

La inferioridad de la fruta, la escasez de la que es buena, el defectuoso régimen comercial, los pesados impuestos municipales, los gastos de depósito y frigoríficos, etc., son otras tantas causas que la encarecen, dificultando su gran consumo por la masa del pueblo. Y esto es verdaderamente lamentable, pues la manzana es uno de los más nutritivos y sanos alimentos.

Aparte de razones económicas, las hay de higiene alimenticia, que aconsejan la liberación de toda clase de gravámenes fiscales que puedan contribuir á encarecer esta y cualquier otra clase de fruta, dificultando su consumo, por la gente pobre.

Piensa el ingeniero Amadeo, que el frigorífico es un factor importante en el comercio y precio de la manzana. Todo lo que tienda á favorecerlas ya sea estimulándose la creación de depósitos especiales, ya la formación de cooperativas de productores para el arriendo de cámaras de gran capacidad, en los frigoríficos existentes, con lo que se podría abaratar este gasto, cuiá hasta un 20 por ciento, ya también, liberando de impuestos aduaneros á las maquinarias y repuestos, así como el almacenaje abonado por dichos establecimientos utilizan ó necesitan; todo se traduciría en estímulo de la importante industria de la fruta, y muy especialmente de la manzana, beneficiando indirectamente al pueblo, harto y enfermo de régimen carnívoro.

MONTEPIO CIVIL

PAGO DE SERVICIOS EXTRAORDINARIOS

Días pasados publicamos en estas columnas, el resultado general del movimiento administrativo habido durante los años 1910 y 1911, en la tesorería y contaduría del Montepio Civil.

Según esos datos se han despachado en 1911, 3.984 expedientes, cifra que de por sí, especifica de un modo claro y terminante la gran labor desarrollada por estas oficinas, que de paso sea dicho, cuentan con un número reducido de empleados.

Se abonó por pensiones y jubilaciones en 1911, pesos 356.155.16 más que lo abonado en 1910.

Igualmente, se abonó en 1911, pesos 66.578.42, más que en 1910, por concepto de devoluciones de descuentos; y por cancelaciones se pagaron en títulos, 7.683.550 pesos.

Con sólo estos datos, fácil es comprender el trabajo que ha pesado sobre los empleados de la contaduría y tesorería del Montepio Civil, trabajo que ha tenido que ser doblemente pesado, por los pocos empleados que en él han intervenido, principalmente durante los últimos meses del año pasado, y porque siendo tanto el trabajo acumulado, y dantas las impaciencias justificadas de los jubilados, por el pronto despacho de sus expedientes, el atraso en el despacho hubiera sido sensiblemente perjudicial para estos.

Por ello, el ex ministro de Hacienda, doctor López Buchardo, procediendo con gran tino y elevado espíritu de mira, dispuso que esos empleados trabajasen en horas extraordinarias, para activar los asuntos, á cuyo efecto, se les daría por el ministerio una remuneración especial. Pero como ha transcurrido bastante tiempo sin que se haga efectiva esa remuneración, llamamos la atención al respecto del actual ministro de Hacienda, que, haciendo un acto de justicia debe ordenar el pago de esos trabajos, realizados de mañana, tarde y noche, durante los tres últimos meses del año pasado.

EN LOS MUNICIPIOS

ORDENANZA QUE NO SE CUMPLE

En la calle 44, entre 13 y 14, frente á la plaza J. J. Paso, existen tres lotes baldíos, de propiedad de personas que viven en la capital federal.

La municipalidad no ha podido conseguir que sus dueños los cerquen y procedan á la construcción de aceras, cuando todos los vecinos lo han hecho, hace ya seis meses.

Debido á la falta de cerco y acera y á que los terrenos han quedado un poco bajos, después de haberse levantado la calle para el adoquinado, cada vez que llueve las aguas pluviales quedan estancadas en una superficie de 9.000 metros cuadrados.

Los perjuicios que ocasiona el hecho á los vecinos, son muy grandes, pues aparte de inundarse los fondos de sus propiedades, esas aguas son malsanas.

Hay una ordenanza de cerco y aceras que debe cumplirse y es tiempo de que la municipalidad haga algo en tal sentido.

CENTRO DE FOMENTO, BARRIO SUDOESTE

No habiendo podido realizarse la asamblea para la cual fué convocado este centro, el domingo próximo pasado, por falta de número, lo ha sido nuevamente para el día de hoy, á las 4 p. m., á fin de tratar la memoria anual, elección de la comisión directiva para el corriente año y asuntos varios.

La asamblea se llevará á cabo con el número de socios existentes, porque es la segunda convocatoria.

SOCIEDAD DE FOMENTO DE BANFIELD

La comisión provisional de esta institución ha convocado á una asamblea general para hoy, á las 5 p. m., en el salón Ligure, del señor Atilio Moretta, calle General Campos, esquina á Rincón, para tratar la siguiente orden del día:

Lectura del acta de la fundación de la sociedad; constitución de la comisión directiva y asuntos varios.

Firman la invitación repartida, los señores Domingo Cozza, presidente; Juan I. Blanco, secretario; Atilio Moretta, tesorero, y Víctor Martín, Antonio Pisani, Ramón Vega y Alejandro Ponti.

CRONICA SOCIAL

DESDE ADROGUE — Con el brillo y la animación que eran de esperar dados los móviles caritativos de ella, se realizó anoche, en el Hotel Las Delicias la anunciada fiesta infantil que había organizado la comisión de damas protectoras del hospital Lucio Meléndez, á beneficio de este establecimiento.

El árbol de Navidad, innumerables diversiones alegidas, con gusto, congregaron en el recinto de la fiesta, á un verdadero mundo infantil, cuyas explosiones de alegría mantuvieron animadísima la interesante reunión social.

Entre las señoras y señoritas concurrentes, recordamos á las siguientes:

Señoras: María Esther Córdoba de Padilla, Lastenia Padilla de Frías, Elvira de la Serna de Castaing, Angela Navarro de Bravo, Delia Ghiraldo de Moyano, Rosa Benítes de Richard, Victoria M. P. de Temperley, Raquel Oyando de Sorondo, Mercedes Peyrano de Arana, Josefa de la Serna de de las Carreras, Jesusa Garmendia de Caimi, Eugenia Martínez de García, Josefina E. C. de Simpson, María Eugenia García de Areco, Nélida Paz de Potter, Carolina García de Calzada, Isolina Sánchez de Rojas.

Señoritas: Laura, Inés y María Elena Videla, Corina Oyando, Florencia Pérez Millán, Leonor y Hortensia Frías, Celia Inés y Susana García, Blanca Gallegos, Raquel y María Luisa Navarro, Josefina, Celia y María Luisa Irazú, Lucía Simpson, María Soto Acebal, Stella y Enriqueta Sorondo, Genoveva Brié, Leopoldina Alala, Rosa y Juana Louis, Silvia y Nélida Andrade, Carmen y María Ceriui, Ana María Delfino.

EN EL BOSQUE — Presentó los aspectos de una hermosa reunión social, la que se llevó á cabo en el paseo del Bosque ayer por la tarde.

En el desfile de peatones y carruajes, notamos la presencia de las familias de:

Livingston, Taquini, Arias, Ponzatti Arias, Ramayón, de la Serna, Martínez, Ayestarán, Boero, Lenzi, Soria, Vieyra Belén, Torreta, Martínez Grasilli, Cía., Lozano, Pereyra, Vilgre La Madrid, Villegas, Aramburú, Linch, Secchi, Susini, García, della Croce, Bayma, Larrain, Rodríguez, de la Cuesta, Fernández Blanco, Mercante, Muneli, Loustalot y muchas otras.

ENLACES — En San Ponciano será bendecido el 10 del corriente el enlace de la señorita María Ofelia Piñeiro con el señor Ignacio Amado.

—El 18 del corriente contraerá enlace la señorita Ernestina de la Peña con el señor Alfredo Pringles Rolón.

—Mañana será bendecido en la capilla del Carmen el enlace de la señorita Alejandra Cipriana del Valle con el señor Agustín Loubet.

—Se ha concertado el enlace de la señorita Inés Arroyo con el señor Víctor M. Larrain.

—Ha sido solicitada la mano de la señorita Laura Sara Verzura para el señor Horacio J. Larrambide.

VIAJEROS — Para Montevideo, el señor Gualberto Illescas y sus hermanas Elida y Haydee.

—Se ausentó para Manzanares, el señor Emilio Gutiérrez.

—Para Lomas de Zamora, los esposos Sillia.

—De Magdalena, llegó el señor H. de la Serna.

—Para Córdoba, el doctor David Lascano.

—Para Carmen de Areco partirán en breve, las señoritas Tula y Emma Leonardi.

De Bahía Blanca, regresó la señora Inés L. de Molina.

ENFERMOS — Sigue siendo alarmante el estado del señor Germán Carrino.

—Se encuentra enferma la señora María Esther Chaves de Etcheverry.

NECROLOGIA — Ayer fueron inhumados los restos de la señorita Beatriz Mateo, dando lugar el acto á una sentida demostración de duelo.

VIALIDAD

GERENCIA DEL FERROCARRIL A MERIDIANO V.

El directorio del ferrocarril á Meridiano V. ha propuesto al Poder Ejecutivo para gerente al señor Juan V. Culley, quien ha aceptado dicha designación.

El señor Culley viene actuando en puestos de labor en la provincia, desde el año 1884, en que formó parte del personal de fomento urbano del ferrocarril del Sud, en la sección Bahía Blanca á Tres Arroyos.

Más tarde pasó á ocupar el puesto de inspector general de la sección Bahía Blanca á Tres Arroyos, y después de haber sido jefe de la división Bahía Blanca á Tres Arroyos, pasó á ocupar el puesto de inspector general de la sección Bahía Blanca á Tres Arroyos, cuando se hizo cargo de la explotación de esa línea el ferrocarril del Sud.

Más tarde

lada 50, D. Englander; Manchester 43, C. Claverie; Minnetrees 40, Aprendiz V. Rodríguez; Piragua 40, F. Gallardo.

LA REUNION DEL JUEVES 11

PROGRAMA COMPLETO

Depurado de forfaits, y con los recargos correspondientes, á continuación se inserta el programa completo de la reunión del jueves próximo:

Premio "Arroyito".—Para todo caballo de 4 años y más edad, que no haya ganado. Distancia 1.700 metros — Full Up 55 kilos, Lettea 55.

Premio "Alberdi". Para todo producto de 3 años, nacido en el país, que no haya ganado. Peso 56 kilos. Distancia 1.600 metros.—Sereno, Nearby, Horacio, Freyre, Gorgo, Ecarté, Macachín, Chicago, Jack Horner, El Petizo, Dionisia, Pensilvania, Carmelucha.

Premio "Palacios".—Distancia 1.600 metros — Malvina 56 kilos, Mabille 56, Machita 56, Nought 55, Flor 55, Cuidado! 54, Anteo 53, Shut Up 57, Intringuis 53, Selvático 50, Conan Doyle 49, La Liquette 46.

Premio "Rosario". Distancia 1.400 metros.—Elástica 61 kilos, Volta 57, Voix d'Or 56, Joyful 55, Pega Pega 55, Trifle 53, Aeroplane 51, Barrister 50, Pilgrim 48.

Premio "Vila". Distancia 2.000 metros.—Abricot 58 kilos, Luarques 58, Basilea 54, Maldicente 53, Espartana 51.

Premio "Saladillo". Distancia 3.000 metros — San Borombon 61 kilos, Blue Diamond 56, Fichon 54, Manchester 52, Guarany 47, Maldicente 46, Floreal 46, Petimetre 43.

Premio "Sorrento", carreras de 8 vallas. Distancia 2.400 metros.—Tom Pouce 75 kilos, Mayorca 73, Aspero 70, Calfucurá 70, Galileo 68, Guau Guau 68.

VARIAS NOTICIAS

Con la victoria que obtuviera ayer con San Roque, el aprendiz Gabriel Ardouin ha entrado á pertenecer á la categoría de jockey profesional.

De los aprendices, Ventura Rodríguez es el que está ahora á punto de pasar á la categoría de jockey.

—Entre ganador y placé, ayer se vendieron 398 162 boletas.

—El jockey Juan Fernández, que había dirigido á Conde White en la última carrera, reclamó mal juego por parte de su colega Aurelio Balstroqui, corredor de Carancho, pero en vista de no haberse comprobado el hecho denunciado, se desestimó la queja.

—Procedencia de los vencedores en la reunión de ayer, en Palermo.

Fatuité, haras Elmendorf (J. B. Haggin, Norte América); Damasca, El Carmen; San Roque, importado; Shut Up, Las Ortigas, Frenético, Elmendorf; Fisherman, El Moro, Elástica, Las Ortigas; Carancho, idem.

—Cuidadores de los mismos:

Ricardo J. Santos, de Fatuité; Braulio Casuriaga, de Damasca; Enrique López, de San Roque y Elástica; Alejandro R. Cappi, de Shut Up; I. Vila, de Frenético; Luis Dellaglovana, de Fisherman; Lorenzo de los Santos, de Carancho.

—Damasca nació el 27 de Octubre de 1908. Es hija de Atí y Dafnina, ésta nacida en el mismo establecimiento en 1903, é hija de Sargento y Dafné, por El Amigo y Devonshire Lass, por Farnesse y yegua 1871, por Saint Albans y No Nome (Teddington).

Dafnina es hermana de Duchess y materna de Darclée (madre de Dark).

Dafné lo es de Daine (madre de Director, Glaciere, Daudet, Defensor), Dagard Dama (madre de Dado) y materna de Druid, Damocles y Discovery.

En las ventas de 1910, Damasca fué adquirida en $ 3.500 por el stud Beausoleil.

HIPODROMO LA PLATA

RESULTADO DE LAS CARRERAS DE AYER

Premio "La Cuca", 1 200 metros—1o. Esterling III, 46 kilos, M. Trieb ling; 2o. Fervor, 42; 3o Lima, 50.

Dividendos: del 1o. $ 27.10 á ganador y 7.40 á placé; del 2o., 3 60. Ganada por un cuerpo. Tiempo: 1'20" 4/5.

Premio "La Fe", 1 200 metros—1o. San Facundo, 52 kilos, M. Trieb ling; 2o. Kalendas, 44; 3o Sacro, 47.

Dividendos: del 1o., $ 120.80 á ganador y 34 60 á placé; del 2o. $ 10 60, y del 3o., 14 70. Ganada por un cuerpo. Tiempo: 1'20" 1/5

Premio "Levalle", 1 100 metros—1o. Primo, 53 kilos, J. Greme; 2o. Ebriety, 57.

Dividendos: del 1o $ 7 20 á ganador y 4 50 á placé; del 2o. 3 90 Ganada por una cabeza. Tiempo: 1 13" 2/5

Premio "Luna", 1 400 metros — 1o. Dominga, 51 kilos, J. Callejas; 2o. O'Ballilla, 50

Dividendo del ganador: $ 3 80 Ganada por tres cuerpos Tiempo: 1'33" 3/5

Premio "Larrea", 1.600 metros—1o. My Fan, 44 kilos, M. Vignatti; 2o. Luisito 42

Dividendos: del 1o $ 7 30 á ganador y $ 4 á placé, del 2o 6 10. Ganada por un cuerpo

Tiempo: 1'41".

Premio "Lutsante", 1 300 metros—1o. Valcheta 53 kilos, J. Casinetta; 2o. Cara Mía, 55; 3o. Careta, 53

Dividendos: del 1o. $ 8 60 á ganador y 3 60 á placé; del 2o. 3 50; del 3o 3 80 Ganada por tres cuartos de cuerpo. Tiempo: 1'27" 4/5

Premio "Ludueña", 1 400 metros—1o Nahuel 61 kilos, S. Perna, 2o Saguaypé 53.

Dividendos: del 1o $ 4 40 á ganador y 4.80 á placé, del 2o 5 50 Ganada por un cuerpo. Tiempo: 1 3/" 3/5

Premio "Lola Mora", 1 500 metros—1o. Los Pocitos 47 kilos, T. Cisneros; 2o. Prisionero 54

Dividendo: $ 9.60 á ganador Ganada por cuerpo y medio. Tiempo: 1'39" 4/5.

CARRERAS EN MONTEVIDEO

(Por telégrafo)

Montevideo, Enero 6.—Resultados completos de las siete pruebas ordinarias disputadas esta tarde en el hipódromo nacional de Maroñas:

Primera, 1 400 metros—Puesta entre Castelli y Royal Hampton, $ 28 80 y 10 35, y 10 y 5 40; Gallareta 3 95. Atlantique Tiempo: 1'29". (G. Lemos) y (M Bonilla)

Segunda, 1 500 metros—General, pesos 24.35 y 8 05; Mr Irving 4 10, Bon Viveur, 3 70 Tiempo: 1 33" 3 5 Ganada por 1.2 cuerpo (F. Rodríguez)

Tercera, 2 000 metros—Capitulo, pesos 27 y 6 90; Aquatinta 2 95 Sonry 4 40; Mafalda Tiempo: 2'8" Ganada por 1 cabeza (J. Pérez)

Cuarta, 1 600 metros Lover, $ 6 95 y 3 60; Wealthy, 5 25, Niño, 19 65, Mafalda Tiempo: 1'11" 1/5 Ganada por varios cuerpos (C. Carminati)

Quinta, 2 800 metros Se correrá mañana

Sexta, 1 600 metros -Nutria, 7 10 y 4 55; Chubasco, 5 El Sólo; 8 bespierre Tiempo: 1'41" 1.5 Ganada por 1 cuerpo (M Bonilla)

Séptima, 2 300 metros—Rico Tipo, 7.15 y 2.85; Petit Bleu, 3.14; Pas d'Or, Olivo. Tiempo: 2'28" 4/5 Ganada por 2 cuerpos. (F. Batista).

Octava, 3.700 metros — Sarcasmo, $ 3.90 y 2.65; Oriel 4.15; Orden, 5.10. Tiempo: 1'46" 4/5. Ganada por medio pescuezo. (M. Bonilla).

TORNEO ATLETICO

CLUB PEDESTRE VELOCIDAD Y RESISTENCIA

Hoy, á la 1 p. m., se realizará en la cancha que el Club Atlético Independiente posee en Avellaneda, el torneo organizado por la comisión directiva del Club Pedestre Velocidad y Resistencia, de acuerdo con el siguiente programa:

Primera parte—Carrera de 100 metros para perdedores. Marcha, distancia 1.600 metros, libre para todo competidor. Partido de football. Carrera de tres millas libre para todo competidor. Carrera de 1.000 metros, libre para todo competidor.

Segunda parte.—Carrera de señoritas, distancia 80 metros. Patear la pelota de football Carrera de 400 metros, libre para todo competidor. Carrera de postas, distancia 1.600 metros. Carrera de 200 metros, para jugadores de football. Carrera de consuelo, distancia 400 metros

ESGRIMA

LA ESPADA DE COMBATE

CARTA DE JOSEPH RENAUD

Al ocuparnos con frecuencia de la esgrima moderna de espada de combate, señalamos el caso de la protesta general de los profesionales del florete, quienes no admiten otra esgrima que la aprendida en la Escuela Magistral Militar de Roma, y que á pesar de ello enseñan el manejo de la espada solicitados por los aficionados que se plegaron desde el primer momento á la evolución del arte.

Informado el aficionado M. J. Joseph Renaud, célebre propagandista francés de la espada de combate que en la Argentina se criticaba con cierta dureza su neoesgrima práctica, nos ha dirigido una carta que en parte insertamos y que corrobora cuanto hemos dicho respecto á esa arma que tanta simpatía ha encontrado en la juventud que frecuenta las salas de armas.

"Los opositores á la práctica de la espada no han seguido el movimiento de la esgrima en Francia durante estos últimos años, porque á no ser así no confundirían la "lección de terreno" que se dá "in extremis" á personas que no habiendo hecho jamás esgrima deben prepararse en pocos días ó en algunas semanas para un duelo y la "esgrima de espada", arte más completo y más difícil todavía que el arte del florete".

Dice M. Renaud que se ha esforzado en varias obras en explicar lo que es la esgrima de espada, es decir: la esgrima sin convención y en la que se emplea la misma arma que en el duelo, y recuerda que todos los tiradores italianos que han tenido contacto en Francia con los espadachines franceses han comprendido perfectamente que el convencionalismo de antaño no tiene ahora razón de ser, y afirma "que en todas las salas de armas, por así decir no se hace más esgrima de florete".

Y agrega "que Louis Merignac que ha cumplido sesenta y siete años de edad, y Prevost que frisa ya en los sesenta se han adherido desde hace mucho tiempo á la lección de espada y que el célebre campeón Kirchhiffer, antes de su terrible enfermedad había también cesado de oponerse á la nueva esgrima.

"No pedimos, por otra parte, concluye M Renaud, á nuestros camaradas esgrimistas argentinos sino que se mantengan en el florete porque esto nos permitirá obtener sobre ellos triunfos fáciles en los encuentros internacionales, mientras que el combate sería más disputado y el resultado dudoso si practicaran francamente la espada".

POR DIVERSOS BARRIOS

Quejas de vecinos

Se nos denuncia que en el barrio de las calles Victoria y Alsina entre Misiones y Jujuy, la inspección municipal no se deja sentir en forma alguna.

Hay allí cierta casa de dudosa moralidad para la cual las ordenanzas municipales son letra muerta; las aceras de casi todo el barrio así como los frentes de algunas casas se encuentran en estado deplorable.

—Los vecinos de la calle Boedo de Garay á Salcedo nos hacen la observación de que el adoquinado á construirse allí se hará sobre un nivel muy alto, siguiendo el del pasaje Gallegos.

Sería conveniente que la dirección de obras públicas viera si se ha cometido algún error al fijar el nivel del pavimento, pues los vecinos que lo han de pagar creen que no está bien.

—Se considera necesaria la construcción de desagües en la calle Atuel.

Esta calle recoge las aguas de las calles Arena, Cachi, San Francisco, Tecco, Pepirí y Elías, causa por la cual se forma una laguna que imposibilita el tránsito.

En el barrio viven numerosos obreros de las fábricas del parque de los Patricios y de la Quema, los cuales quedan aislados los días de mal tiempo.

—Hace algunos días dimos la noticia de la que la Intendencia había resuelto construir por su cuenta los cercos y aceras de la manzana comprendida entre las calles Triunvirato, Guevara, Zabala y El Cano, pues no se hallaba al propietario de dicho terreno por ninguna parte.

Con tal motivo, los vecinos de la Avenida del Campo entre el Cano y Chorroarín, vía La Paternal, nos dicen que sería conveniente llevar hasta ellos el beneficio, pues se carece también allí de cercos y aceras.

A causa del mal estado en que se encuentran las tres cuadras que median entre las paradas más próximas de los tranvías, los vecinos del barrio, así como también el personal del hospital Tornú, se ven obligados á dar una vuelta de más de un kilómetro

SOCIEDADES Y CIRCULOS

LAGO DI COMO—Convocó á sus socios á la asamblea ordinaria, correspondiente al 4o trimestre, que se efectuará el 12 del corriente, á las 8 30 p m en primera convocación y á las 9, en segunda, con cualquier número de socios presentes

AGRICULTURA, GANADERIA É INDUSTRIAS

CULTIVOS INTENSIVOS

La "Setaria germánica"

Los catálogos de origen extranjero, en materia de agricultura, suelen proporcionar serios inconvenientes en nuestro país, por la adopción de especies vegetales distintas al medio ambiente y condiciones geográficas en que nos encontramos, adversas á las de otros países, aun americanos.

Es así como muchos agricultores arrendatarios y chacareros, han fracasado en sus tentativas de aclimatación, guiándose por teorías contrarias.

Las leyes de la ciencia agrícola, que rigen los destinos de la explotación de esta industria remunerativa, cambian por completo el concepto, tratándose de diferentes zonas y de distintos climas.

Recomendamos prestar atención especial en la elección de semillas y plantas, buscando siempre de adoptar el vegetal al suelo, y no, viceversa, como es costumbre de algunos agricultores.

La planta gramínea que pasamos á tratar (setaria germánica), ha sido erróneamente clasificada ó confundida; y como nos consta este hecho, nos apresuramos á salvar el error para que lo tenga presente todo agricultor interesado.

Algunas variedades de panizo fueron objeto de la confusión, y aun cuando existe alguna semejanza entre ambas, creemos necesario el cultivo intensivo experimental de la "setaria germánica", por considerarla de más utilidad como planta forrajera de primavera y verano. Por otra parte su cultivo no requiere labores especiales. Es rústica y crece la "setaria germánica" con suma facilidad.

Se la siembra al boleo, á razón de cinco kilogramos más ó menos de semillas por hectárea.

Una tierra consistente, ni seca, ni húmeda, le es favorable. A los dos meses de sembrada, puede dar un buen corte, y retoña con vigor, proporcionando dos, tres y hasta cuatro cortes, según la benignidad de la temperatura y cambios atmosféricos.

Vulgarmente se conoce á esta planta con el nombre de "moha verde de California", y antiguamente era usada en la India y Egipto para la alimentación del hombre. Rinde unas espigas bien provistas de granos alimenticios y abundantes, y llega la planta á adquirir una altura de un metro más ó menos, bajo un ambiente propicio.

La cantidad de semilla que se debe emplear por hectárea, es, como hemos dicho, muy reducida. Además, fructifica con exuberancia, pudiéndose reponer en la misma sementera.

La cosecha debe efectuarse unos días antes de la completa floración, á fin de facilitar el retoño.

Los cortes de forraje pueden hacerse con máquina, pero, desde que aconsejamos el ensayo experimental en extensión reducida, se hará á mano, como más cómodo le sea al agricultor.

No confundir á la "setaria germánica" con ninguna variedad de "mijo", y ensayarla en una ó dos hectáreas para poder precisar su completa conveniencia ó no.

MEDICINA VETERINARIA

La bronquitis aguda

Se nos formula una consulta sobre la bronquitis aguda, y por conceptuarlo un tema de interés general para los ganaderos hacemos extensiva la explicación y tratamiento.

El animal atacado de bronquitis, tose frecuentemente; al principio se le nota una rouquera característica que va desapareciendo lentamente. La respiración se hace dificultosa y sumamente molesta. Presenta fiebre. Por las vías nasales arrojamiento mucoso que se acentúa con la tos persistente, etc.

Como tratamiento se debe ofrecer ante todo, al animal atacado, un local adecuado, con una temperatura conveniente. Como alimento, pasto verde en raciones mínimas, y bebidas harinosas. Se le aplicará un sinapismo en la región del tórax, y se le darán fricciones con vinagre más bien caliente. Se aconseja también suministrar al animal atacado de bronquitis aguda, una dosis de 4 gramos de ioduro de potasio en medio litro de agua, cada día, y por espacio de una semana, más ó menos.

Estas enfermedades deben tratarse con toda precaución, pues suelen muchas veces tener un carácter infeccioso. Se trata de la inflamación de la membrana de la mucosa de los bronquios, y es delicado.

LAS EXPLOTACIONES AGRICOLAS

70.000 chacras en el país

Existen en la actualidad en la República Argentina alrededor de 70,000 chacras destinadas á la agricultura, y en las cuales se sembró trigo, lino, maíz, avena, cebada, centeno, et., durante la campaña cerealista de 1911-1912.

Según sus dimensiones, esas chacras se dividen así:

Menores de 10 hectáreas,	3.761.
De 10 á 25 hectáreas,	11.530.
De 26 á 50 hectáreas,	12.304.
De 51 á 100 hectáreas,	15.398.
De 101 á 200 hectáreas,	15.194.
De 201 á 300 hectáreas,	5.698.
De 301 á 650 hectáreas,	2.812.
De 651 á 1.000 hectáreas,	143.
De más de 1 000 hectáreas,	56.

Los precios de la producción

En vísperas de la entrada á plaza de la producción de la actual cosecha, las cotizaciones del trigo, lino y avena, siguen en baja para las entregas á plazo.

En la semana que termina se operó en trigo á pesos 9.20 los 100 kilos, para entregar en este mes, y á 8.70, para Marzo. Se hizo una operación de entrega en Mayo, á pesos 8.95.

En cuanto al lino, se operó á pesos 19.45, para este mes; pesos 18.10 para Febrero, y pesos 18.05, para Marzo.

La avena se vende, término medio, á pesos 6.85 para este mes; 6 5.10, para Febrero, y á 5.10, para Marzo.

Las operaciones de maíz de la próxima cosecha, para entregar en Mayo y Junio, se hicieron á pesos 5.70 y 5.40, los 100 kilos, respectivamente, para esas dos fechas.

NOTICIAS MUNICIPALES

Asociación de fomento del Caballito Norte

Esta asociación presentará en breve una nota á la Intendencia Municipal, solicitando la limpieza de la calle Plateros de Hidalgo á Medina, cuyo afirmado se halla cubierto en su parte central por una capa de tierra de un espesor de 50 centímetros, y, á los costados, con agua estancada, en estado de putrefacción.

Se dirigirá otra nota solicitando la construcción del adoquinado de las calles Hidalgo, de Yerbal á Chubut, de acuerdo con una ordenanza ya sancionada.

TURNOS DE FARMACIAS

Durante el día de hoy, permanecerán abiertas las siguientes farmacias:

Sección 1a.—San Martín y Corrientes, Maipú y Lavallé, y Rivadavia 745.

Sección 2a.—Alsina y Bolívar y Defensa 415.

Sección 3a.—Snipachi y Sarmiento, y Corrientes y Cerrito.

Sección 4a.—Chile y Piedras, Balcarce y Piedras, Alsina y Salta, México 1308, y Estados Unidos y Santiago del Estero.

Sección 5a.—Bartolomé Mitre y Montevideo, Cangallo y Paraná, Rivadavia y Ayacucho, y Callao 361.

Sección 6a.—Belgrano 1868, Entre Ríos y Venezuela, y Alsina y Saranda.

Sección 7a.—Corrientes y Ecuador, Viamonte y Ombú, Rivadavia y Paseo, y Corrientes y Andes.

Sección 8a.—Belgrano y Alberti, Independencia y Paseo.

Sección 9a.—Bartolomé Mitre y Billinghurst, Rivadavia 3189, Corrientes 3601, y Córdoba y Anchorena.

Sección 10a.—Independencia y Colombres, Rioja y Venezuela, y Rivadavia 2916.

Sección 11a.—Rivadavia 5345, y Bartolomé Mitre 4302

Sección 12a.—C. Calvo y Muñiz.

Sección 13a.—Florida 320, y Libertad y Juncal

Sección 14a.—C. Calvo y Defensa, Estados Unidos 602, y Brasil y Bolívar

Sección 15a.—Santa Fe y Rodríguez Peña, Ayacucho y Juncal, y Las Heras y Junín.

Sección 16a.—Salta y Armonía, Brasil y Piedras, y San Juan y Piedras.

Sección 17a.—Bustamante y Juncal, Paraguay y Laprida, Azcuénaga y Arenales, y Santa Fe y Gallo.

Sección 18a.—Constitución 2202, Cevallos y Pavón, y Entre Ríos y Humberto I.

Sección 19a.—Córdoba y Almagro, Sadi Carnot y Honduras, Charcas y Oro, Charcas 3702 y Santa Fe 3400.

Sección 20a.—Estados Unidos y Saavedra, San Juan y Rioja, é Independencia y 24 de Noviembre.

Sección 21a.—Triunvirato 575, Canning 600, Rivera y Gurruchaga, y Serrano y Aguirre.

Sección 23a.—Boyacá y Franklin, Directorio y Camacuá, y Rivadavia 6229 y 7008.

Sección 24a.—Necochea 1283 y Brandsen 601, é Irala y Martín García.

Sección 25a.—Avellaneda y Argerich, Rivadavia 8705, y Avellaneda 3831.

Sección 26a.—Patricios 389, Montes de Oca 901, y Montes de Oca 322

Sección 27a.—Santa Fe 5100, y Cabildo 1605

Sección 28a.—Cevallos y Progreso.

Sección 29a.—Cabildo 1949 y 2171, y Republiquetas y Superí.

Sección 30a.—Sarmiento 802.

Sección 31a.—Calle 2 esquina 8 (Villa Urquiza), Cullen y Bucarelli, Colodero y N. Huapí, y Morroer 3831

Sección 32a.—Australia y Vieytes, Santa Magdalena y Santa Rosalía.

Sección 33a.—Rivera y Arguibel

Sección 34a.—Garay y Lorla, y Brasil y Riobamba.

Sección 35a.—Avenida San Martín 1721, y Helguera 3176.

Sección 36a.—Avenida Sáenz 989, y avenida La Plata 3176.

Sección 37a.—Habana 1600 (Villa Devoto), y Sanabria 4419

Sección 38a.—Chicago y Jachal.

Sección 40a.—Rivadavia y Pola.

CENTROS SOCIALES

CONMEMORACION DEL DIA DE REYES

INTERESANTES FIESTAS

"MATINEES" PARA HOY

OTROS PREPARATIVOS

Con mucha concurrencia se efectuó ayer, por la tarde, la fiesta que el Círculo Valenciano dedicó al mundo infantil. Se disfrutó en ella de un ambiente muy animado y de grata sociabilidad, pues las numerosas familias concurrentes hicieron los honores á un selecto programa de danzas.

Una continua algarabía hicieron los muchos niños que asistieron á la fiesta, con motivo de la distribución de juguetes con que se les obsequió, y otras golosinas que se distribuyeron.

La fiesta se dió por terminada después de las 7 de la tarde

—Otra fiesta análoga fué la que organizó el Centro Catalá, en sus salones.

A la entrada á la fiesta se dió á cada niño una cedulilla con la que tenía opción á retirar un juguete. Está demás decir los alegres comentarios que hacían los pequeñuelos, con respecto al objeto con que la suerte los favoreciera

Esto fué, sin duda, para los pequeños concurrentes, el principal atractivo de la fiesta.

Hubo, además, una exhibición de interesantes vistas cómicas cinematográficas, que fueron muy comentadas y que hicieron pasar un rato de mucha diversión.

Por la noche se desarrolló un interesante programa teatral, que proporcionó á las familias un rato de agradable distracción. Siguió luego un baile familiar, que se mantuvo muy animado

—Con buen éxito inició la velada inaugural el club recreativo El Caburé, en el salón de la Lago di Como

El cuadro filodramático social, bajo la dirección de los señores A. Pinal y J. Buadas, representó con acierto las obras "Justicias de Antaño" y "El señorito". Que fueron muy celebradas.

—También hubo tarde familiar en el salón de la Nacional Italiana, en honor del doctor César Vivo.

Diversión mucho á la concurrencia la interpretación de las obras "La mala sombra", "El viviente sido cura" y "Entre bueyes no hay cornadas" que constituyeron el programa teatral de la fiesta.

Terminada la representación, se inició un baile familiar muy animado.

—Organizan matinées para hoy, en el salón de los centros sociales:

Club Español, calle Juan 782. La Tosca, en el Centro Italiano, Sarmiento 1374; Oeste, en la Colonia Italiana, Paraná 565; Brisas del Plata, en la XX de Setiembre, calle 2832; Los Xeneizes, en la Asociación Española de Belgrano, General Paz 1770; La Luz, en el Corrientes, en la Cosmopolita del Ganado, avenida Sáenz 948; Sol Argentino, en la Tipográfica Sangorrense, San Juan 3344; Emilio Zola, fiesta campestre, Carrasco y Morón (Floresta).

Por la noche: Marinos Argentinos, en el salón Villa Crespo; Triunvirato 764, Pedro Codina, Lavalle 3, baile, en el salón Vorwarts, Rincón 1145.

—LOS INMORTALES—Efectuará una "matinée" extraordinaria el 2á del corriente, en el salón de la sociedad XX Setiembre.

—HERMANOS QUINTERO—Prepara para el 27 del corriente una velada teatral y danzante, que se efectuará en el salón de la Mariano Moreno.

—EN POS DE UN IDEAL—El 18 del corriente efectuará una función seguida de baile de gala, en el salón de la sociedad Los Enfants de Béranger.

—El cuadro social representará las obras "Bienaventurados los que mueren" y "Caerse de un nido".

—LA FLOR DE LA VIDA—Renovó su comisión directiva, en la siguiente forma:

Presidente, Gustavo Gauhota; vicepresidente, Manuel Casco; secretario, Rafael Turillo; prosecretario, Cayetano Evangelista; tesorero, Abraham Badaloz; protesorero, Manuel Dodero; un revisor de cuentas y 5 vocales.

—LOS LAURELES ARGENTINOS DE LINIERS—El sábado próximo realizará una fiesta de gala, en el salón Victoria, de Ramos Mejía, donde serán representadas las obras "La piedra del escándalo" y "El asistente".

—TOME Y TRAIGA — Organiza dos "matinées" para los días 21 y 28 del corriente. La primera se efectuará en la Sociedad Española de Belgrano, y la segunda, en la Sociedad Italiana de Belgrano, en honor del club Leandro N. Alem.

—LOS CIVICOS UNIDOS—La comisión de esta sociedad resolvió dar comienzo á los trabajos para la salida del próximo carnaval, á cuyo efecto quedan citados todos los músicos y coristas que tomaron parte en la salida del último carnaval, para la reunión que se efectuará el 9 del corriente, de 8 á 10 p. m., en el local social, Armonía núm. 1113.

CULTO CATOLICO

Sociedad Juventud Católica — 31o. aniversario de su fundación—Iglesia Metropolitana—Iglesia de La Merced —Basílica de Nueva Pompeya—Cultos del día.

La Sociedad Juventud Católica celebra hoy el 31 aniversario de su fundación.

Con ese motivo, su comisión directiva, que preside el señor Vicente Matteo, ha preparado diversos actos conmemorativos, de los cuales participarán todos sus asociados, y cuyo programa es el siguiente:

A las 8 de la mañana, primera comunión reglamentaria en la iglesia de Santa Julia, calle Provinciales Unidas y Víctor Martínez, oficiada por el director espiritual de la asociación, monseñor Manuel Camaño; á las 9, desayuno en la casa parroquial de la misma iglesia, y á las 11.30, almuerzo campestre ofrecido por el presbítero Antonio Sabelli, á todos los socios.

Estos festejos continuarán los días 9 y 14 del corriente, en la siguiente forma:

Día 9, á las 3 de la tarde, reparto de víveres á los pobres, en el local social, y á las 9 de la noche, fiesta popular y biógrafo; día 14, á las 8 30 de la noche, festival en el local social, dedicado á los socios y sus familias. En dicho acto hará uso de la palabra, el vicepresidente de la sociedad, señor Miguel B. del Priore.

—En la iglesia Catedral habrá misas hoy, desde las 7 de la mañana hasta la 1 de la tarde, cada hora. De éstas, la de las 9, será cantada y con sermón.

—En la iglesia de Nuestra Señora de La Merced se celebrarán hoy misas, desde las 7 de la mañana hasta la 1 de la tarde, cada hora, menos á las 12 m.

A las 10, habrá misa parroquial explicada, con sermón, y á las 8 de la noche, cultos dominicales de costumbre, con rezo de la novena del Niño Dios y bendición con el Santísimo.

—Hoy, por ser primer domingo del mes, habrá en la basílica de Nuestra Señora del Rosario, de Nueva Pompeya, misa de comunión general para los cofrades del Rosario y socios del Apostolado de la Oración, á las 7 de la mañana; á las 8, misa cantada, con sermón, y á las 4.30 de la tarde, función solemne, con rezo del rosario, letanías cantadas, sermón y bendición con el Santísimo

—Apostolado de la Oración—Enero 7.—San Julián, mártir

—Cuarenta horas—Capilla de Nuestra señora del Carmen (Rodríguez Peña y Córdoba.

CULTOS VARIOS

Iglesia Metodista Episcopal, esquina Junín y Charcas. Servicios en castellano—Hoy, sermón á las 8.30 a. m.; escuela dominical á las 9.45 a. m., y á las 8 p. m., sermón, por el pastor doctor Thompson. Servicios especiales: durante la semana corriente habrá diariamente dos servicios de avivamiento, el primero á las 6 a. m. y el otro á las 8 p. m.

Iglesia Metodista Episcopal—Primera iglesia (inglesa), Corrientes 718 Pastor, reverendo P. P Mac Laughin Sermón: á las 11 de la mañana y á las 8 de la noche Escuela dominical, á las 10 a. m Hoy y todos los miércoles, á las 8 p. m., culto de oración.

Metodista Episcopal, Saavedra 1283. Escuela dominical. Hoy habrá sermón á las 8 p. m.

Quinta iglesia, calle Ate. Brown número 106, entre Guanahani y Mansilla, Escuela dominical, á las 9 a. m. Hoy, á las 3 p. m., culto en castellano, y á las 8 p. m., en inglés, por el pastor Juan Ardois. Hoy, á las 4 p. m., reunión y comunión para señoras. Y las 8 p. m., servicio para los niños.

Iglesia Evangélica Alemana, Constitución 2202, las 9 a. m., escuela dominical, y á las 10 a. m., sermón. Miércoles, á las 8 p. m., reunión de oración. Viernes, á las 8 p. m., sermón. Sábados, á las 7.30 p. m., reunión para jóvenes.

Iglesia Evangélica Alemana — Pastor Wolf, Lima 1, entre Piedras y Perú, á las 10 a. m., servicio en alemán, y á las 7.30 p. m., servicio para los niños.

Iglesia Evangélica Constitución, Constitución 2202, escuela dominical, á las 9 de la mañana, y á las 3 de la tarde, sermón. Hoy, á las 3 p. m., reunión para señoras.

Ferrocarril del Sud, servicio á las 2.30 p. m.

Templo de Salvación—En el local Rivadavia 2338, se celebrarán diversos cultos los domingos, á las 9.30 a. m. y á las 7.30 de la noche.

Iglesia Evangélica Argentina — Cultos todos los domingos, á las 10 a. m., en el local Rivadavia 2338, y á las 7.30 p. m., en el salón de la Sociedad Española, Juan 782.

Brandsen 1283, á las 3 p. m., sermón por R. J. Williams.

Serrano 141, á las 2 y 7 p. m., sermón por V. V. Serantes.

San Francisco 1 Francisco y General Pintos)—A las 3 p. m., sermón por M. G. Larrosa.

Lanús, Santa Teresa, esquina Once—Culto de predicación los domingos, á las 9 a. m., y escuela dominical, á las 2 p. m.

Calle España y Nueva—Cultos los jueves, á las 8 p. m., y sermón dominical, á las 10 de la mañana.

Barceló—A las 8 p. m., sermón por F. Cubart.

Flores (Laguna 1282)—Sermón por F. A. Pizzuti.

Avenida Sáenz y Caseros—A las 8 p. m., sermón por Blas A. Morancheli—Cultos familiares—Martes y miércoles, las dirigidos por varios hermanos, en los barrios de Almagro y Palermo.

Culto Bautista — Capilla Estados Unidos 1273 — Cultos evangélicos los martes, jueves y domingos, á las 8 de la noche. Hoy, á las 10 de la mañana, en francés, y á las 8 de la noche, en castellano, predicará el pastor Besson.

Pueyrredón 451 — Cultos evangélicos los domingos, á las 9 a. m., y á las 2 p. m., escuela dominical, á las 2 p. m.

Iglesia Evangélica Argentina (Gazcón 968). Esta iglesia celebra los siguientes servicios:

Almagro—Gazcón 968, domingos 9 á 10 a. m., culto en italiano, de 10 á 11 a. m., escuela dominical, de 8 á 9 p. m., culto de predicación y los miércoles de 8 á 9 p. m., culto de oración.

Capilla—Sáenz y Caseros, domingos de 7 á 8 p. m., escuela dominical y culto de predicación, de 8 á 9 p. m.

Lomas—Rivera y Azara, miércoles y domingos á las 3 p. m., culto de oración y culto de predicación.

Barceló—Domingos de 9 á 11 a. m., escuela dominical y culto de predicación.

Iglesia Cristiana, Cabildo 2347, Belgrano—Cultos con sermón por el pastor W. J. Burnet, los domingos y miércoles, á las 8 p. m.

Misión Evangélica Italiana — Pastor Silvio Lotti—En el salón del templo de la calle Corrientes 718, habrá escuela dominical, todos los domingos, á las 2 de la tarde; á las 3, sermón por el pastor Silvio Lotti.

Medrano 846—A las 9.30 a. m., escuela dominical.

Iglesia Bautista de Constitución, calle Garay esquina Santiago del Estero—Escuela dominical todos los domingos á las 9 a. m., cultos evangélicos, sermón en castellano los domingos á las 10.15 a. m., y los domingos y miércoles, á las 8 p. m.

—Los sábados y domingos, á las 5, el reverendo Sylas D. Dauberty, pastor de la misión de la iglesia Evangélica Luterana en Sud América, oficiará en el Smith Memorial, calles Mendoza y Conesa, Belgrano, un sermón en idioma inglés.

Culto Evangélico, Nahuel Huapí 1760—Todos los martes, de 8 á 9 p. m., habrá culto evangélico, dirigido por los pastores Manuel V. Andrade y J. Vicente López.

—Lomas de Zamora, calle Rivadavia entre Maza y Azara—Cultos y predicación todos los domingos y jueves, á las 7.30 p. m.

Plaza Adolfo Alsina, Morón—Hoy, á las 4 p. m., el señor Nicolás Aceti predicará el evangelio.

—Cuarta iglesia Metodista, Viestes 1731—Escuela dominical, á las 2.30 de la tarde; culto de oración, miércoles, á las 8 p. m.; clase de probandos, viernes, á las 8 p. m.

Hoy habrá sermón, á las 8 p. m., por el pastor Martín Arnejos.

—Parque de los Patricios. Hoy, de 4 á 5 de la tarde, el pastor señor Nicolás Aceti, predicará el evangelio.

—Hoy, á las 8 de la noche, dará el pastor L. Abelero una conferencia evangélica en el local de las escuelas filantrópicas argentinas, de Almagro, calle Venezuela esquina Marmol.

Misión Evangélica — Esta noche, á las 8, habrá reunión, en el salón de la calle Brasil 1750, para los alumnos de las escuelas dominicales de esta capital.

INFORMACIONES UTILES

CALENDARIO

Calendario gregoriano — Enero 7—Festividad católica—San Julián.

Id ortodoxo—26 de Diciembre—Isidro.

Id israelita—17 de Tébeth de 5671.

Id mahometano—17 de Moharem de 1230

UNIVERSITARIAS

Las materias del 2o año de medicina son: anatomía descriptiva (2a. parte), histología y química médica general; dictadas por los doctores Ricardo S. Gómez, Rodolfo de Gainza y Pedro L. Pando, respectivamente.

SANITARIAS

En la capital no hay hospital especial para afecciones.

Los pobres, sin llenar ningún requisito, pueden hacer consultas sobre dicha enfermedad, en los consultorios gratuitos de la Asistencia Pública, que funcionan durante todo el día hasta las 12 de la noche, y en los cuales se les indica á qué hospital deben concurrir.

VARIAS

Las regiones en que se divide actualmente el reino de Italia, son 17: Piamonte, Lombardía, Veneto, Liguria, Emilia, Toscana, Marcas, Umbría, Lazio, Campania, Abruzos, Apulias, Molise, Basilicata, Calabria, Sicilia y Sardegna.

Una parte de Emilia, y precisamente la zona más inmediata al mar adriático, que comprende las provincias de Forlí, Ravena y Ferrara y la zona central, representada por la provincia de Bolonia, suele ser denominada Romaña.

Esta distinción responde al hecho de que las provincias citadas constituían las antiguas "legaciones pontificias", esto es, un dominio del Papa, cuyo representante, con el nombre de "legado", residía en Bolonia y gobernaba con los poderes más amplios. De su condición de tributarias de la corte de Roma, las provincias de referencia tomaron el título colectivo de Romaña.

FECHAS HISTORICAS

1537.—Llegada de Mendoza y Mendoza con tropas al Río de la Plata, para defenderlo de los portugueses.

1806.—Combate de Alcaraz.—El general Liniers vence á las fuerzas del coronel Lobo, en Ancasti, provincia de La Rioja.

1842.—Fallecimiento de Moreno. Deja de existir el representante de Buenos Aires, el doctor Pedro Alcántara Moreno.

El doctor Alcorta fué nombrado cat

MAÑANA SE DA PRINCIPIO A LA "LIQUIDACION GENERAL" EN LA CASA DE A. Cabezas

CALLE SARMIENTO 322 al 362 ENTRE FLORIDA Y SAN MARTIN (BA)

SANATORIO ITALIANO

PERU 443

U. Telef. 3264, Av. — Loop. 4237, C.

DIRECTOR:

PROFESOR Dr. A. TEDESCHI

Instalaciones completas para cirugía general. Especialidad en enfermedades de señoras.—RAYOS X.—ELECTRICIDAD.—Servicio médico permanente.

Sanatorio "GUTIERREZ"

de cirugía, dirigido por los doctores Avelino Gutiérrez, profesor de la Facultad de Medicina, y Angel Gutiérrez jefe del servicio de cirugía general de mujeres y de ginecología del hospital Español.

Se reciben pensionistas de distintas categorías. Rivadavia 5611. Consultas: doctor Avelino Gutiérrez, martes, jueves y sábados, de 3 á 5 p. m., doctor Angel Gutiérrez, lunes miércoles y viernes, de 3 á 5 p. m; Bartolomé Mitre 1548. v4feb

Dr. F. MOLLARD

Cirujano del Hospital Francés. Especialista en enfermedades del riñón, vejiga, próstata, secretas y de la piel. ALSINA 882, de 2 á 5 de la tarde. v18en

DOCTOR A. TEDESCHI

CIRUGIA

Enfermedades de señoras y partos. Consultas de 11 á 1.—PERU 443. perm.

Dr. GORLERO PIZARRO

ESPECIALISTA—Enfermedades del pulmón y estómago. Tratamiento de la tuberculosis, de 2 á 4 y de 8 á 9 p. m., SARMIENTO (antes Cuyo) 1296. v18en.

Dr. Pedro del Pino

Especialmente

Cirugía General y Ginecología

RIVADAVIA 4451.—De 2 á 4.—U. T. 3193 Av.

DOCTOR POLITO

ESPECIALISTA en enfermedades de la piel, secretas y vías urinarias. Entre Ríos 624. Consultas: 2 á 4 y 7 á 8 p. m. v3feb

Dr. ROCHE Especialista, jefe de servicio de piel y secretas del Hospital Francés. Vías urinarias, radioterapia. TUCUMAN 719.—Consultas de 2 á 5 p. m. v14en.

UNA DE LAS MAS ANTIGUAS

y más importantes casas de Cognac, desea celebrar un arreglo con una casa de primer orden de importadores de vinos y licores en Buenos Aires, para el monopolio de la importación de sus Cognacs. Dirigirse, dando amplios detalles á No. 448, poste restante: Cognac (Francia). v7

"DUC"

El mejor y más económico papel para cigarrillos. Marca de consumo MUNDIAL y la más antigua, pues data de 1860, prueba elocuente de su calidad superior. En venta en todos los almacenes y cigarrerías. La cajita tiene 60 librítos de 120 hojitas cada uno. Unicos agentes: E. Mendy é hijos.

DR. JOSE SABATINI

Médico-cirujano

Especialista diplomado de la clínica de vías urinarias de la Facultad de París. Enfermedades de riñones, próstata, vejiga, etc. Bartolomé Mitre 872, de 3 á 5 de la tarde. v28

AJENJO... BERGER

Dr. JUAN CARLOS LACROZE

Especialista del hospital San Roque. Enfermedades de los riñones, vejiga, próstata, uretra, etc., y secretas de ambos sexos. CERRITO 414. De 2 á 5 de la tarde. v29en

Dr. E. LOZANO

Enfermedades de mujeres y nerviosas. Afecciones bronquiales y pulmonares de adultos y niños. Cerrito 755. De 1 á 4.

Dr. CARLOS ROBERTSON

Profesor suplente de Patología Externa de la Facultad, cirujano del consultorio de LA PRENSA, jefe de la sala IV de cirugía del Hospital San Roque.—FLORIDA 842. Consultas de 1 á 4 p. m.

Dr. NICOLAS REPETTO

Ex profesor de cirugía en la Facultad de Medicina y en el hospital Italiano. Especialista en cirugía y enfermedades de señoras. Ha trasladado el consultorio á Corrientes 1943. Consultas de 3 á 5 p. m. v25

Enfermedades de señoras y secretas

Doctor A. J. Freis, médico de hospital Rivadavia, de 3 á 5. Tucumán 828. U. Telef. 246 (Libertad) v17

HEMORROIDES

Tratamiento radical sin operación cruenta doctor E. G. Figueroa. Enfermedades intestinales estómago y abdominales. TUCUMAN 685, de 2 á 5 p. m. perm.

J. Bonansea

Cirujano-dentista

Calle MORENO 990

Tuberculosis, asma, etc.

Nuevo tratamiento especial y exclusivo. Antisepsia pulmonar y suero-terapia combinados.

Pobres gratis.

Dr. SAUBIDET

MEJICO 1346, de 3 á 5 p. m.

AFECCIONES DE LAS VIAS URINARIAS y SECRETAS

El doctor Ferrando, profesor de la universidad de Nápoles, ha vuelto de las clínicas de Europa. Tucumán 896. Consultas de 8 á 10 a. m., de 2 á 5 y de 7 á 8 p. m. Domingos, de 8 á 10 a. m. v18en.

Dr. SAMUEL ALVAREZ

Atiende especialmente enfermedades del corazón, pulmones é internas, en general. Córdoba 726. De 1 á 3. U. T. 4075 (A) v17

Dr. Cabaut Especialista en enfermedades de los ojos, anteojos, etc. Ocupista del Hospital Francés. De regreso de Europa ha reanuesto su consultorio, C. PELLEGRINI 494, de 1 á 5 p. m. U. T. 838 L. v19

Dr. DESTEFANO

Jefe de Clínica de la Facultad de Medicina, en el Hospital de Clínicas. Enfermedades del estómago, pulmón y nerviosos. De 3 á 4 p. m., Salta 469. v16

Ser Bella

La belleza es la gloriosa corona de la mujer. El don más apreciado y más deseado. Y toda mujer puede aumentar su belleza de una manera maravillosa dándole el debido cuidado y atención. No se debe poner nunca en el cutis nada que no se *sepa* que es *puro* y suave. Nunca debe de usarse nada que obstruya ó esmalte los poros.

Los poros del cutis y del cuero cabelludo deben mantenerse siempre limpios y abiertos con el legítimo y puro **Jabón Boratado de**

MENNEN

Esto devolverá al cutis su limpieza natural y al cabello sus suaves ondulaciones. Después de vestirse y después del baño siempre deben usarse los Polvos de Talco Boratado de Mennen. Ambas preparaciones son absolutamente puras y suaves, mientras que sus cualidades calmantes los hacen ideales para el cutis más suave y delicado.

GERHARD MENNEN CHEMICAL CO.
Newark, N. J. E. U. de A.
Agentes: DONNELL & PALMER
Moreno 562-566

¿SUFRE Vd.?

Nuestros remedios son de poderosa eficacia para reintegrar la salud y para restaurar y rejuvenecer el organismo.

A cada enfermedad corresponde un remedio diferente, preparado exprofeso para combatirla pronto y radicalmente.

Debilidad nerviosa. Fuerzas agotadas, Neurastenia, Histerismo, Envenenamiento de la sangre (en sus tres períodos) Enfermedades secretas de ambos sexos, Vejiga y vías urinarias, enfermedades del estómago, Dispepsia, Gastralgia, Reumatismo, Ciática, Obesidad ó gordura excesiva, Influenza, Resfríos, Tos, Catarro, Bronquitis, Tisis ó Tuberculosis, enfermedades de las señoras (desarreglos mensuales y achaques femeniles), desinfección y curación de llagas, úlceras, heridas, etc.

Nuestro libro explicativo indica el sistema fácil y científico de sanar rápida y completamente de todas esas dolencias.

Gratis entregamos personalmente y franco de porte remitimos por correo á todos los países de Sud América, nuestro libro que explica los síntomas de esas dolencias y la manera eficaz y segura de combatirlas.

DE VENTA EN LAS BUENAS FARMACIAS

LLENEN Y ENVIENOS ESTE CUPON

CUPON

Señor Concesionario de los "ESPECIFICOS MOURA".
1521 VENEZUELA 1521—Buenos Aires.
Sírvase remitirme GRATIS el libro explicativo.
Nombre .....
Calle y Número .....
Ciudad ó pueblo .....
Provincia .....
Ferrocarril .....
Horas de despacho: de 8 á 12 m. y de 2 á 6 p. m.

1p

LAS VELAS DE PRICE

VELITAS de NOCHE y

JABONES DE TOCADOR

DE PRICE

OBTUVIERON

EL **GRAN PREMIO**

en la Exposición

Internacional de Higiene

EN **BUENOS AIRES**

DE

1910.

PRICE'S

PATENT CANDLE COMPANY LIMITED,

Londres Liverpool, Cape Town y Shanghai.

"Representante: P. Hudson Shepherd, Alsina 541, B. Aires."

CARTUCHOS

UMC Son los más populares UMC

RIFLES REMINGTON

Doctor FONTANA

Médico interno de la Maternidad de la Escuela de Parteras.—PARTOS. Las Heras 578. Consultas de 2 á 4 p. m. U. Telef. 1681. (Juncal).

Afecciones del oido, Garganta y nariz

Doctor Sarutary, especialista de los hospitales Niños Fernández y Francés.

Horas de consulta de 2 á 5 p. m.—Victoria 914 U. T. 1138, Lib. 1p

Doctor GRECO

Profesor suplente de enfermedades de la piel, de la Facultad de Medicina. Vías urinarias. Hospital San Roque. Rayos X. Consultas de 1 á 4 p. m., Esmeralda 872. 1p

Doctor ZAMBRINI

Jefe de servicio de cirugía, garganta y oídos del hospital San Roque, Maipú 288; de 1 á 3 p. m. 1p

Dr. LAGOMAGGIORE

Médico especialista, de regreso de Europa, atiende afecciones del estómago, génito-urinarias (ambos sexos) y nerviosas, de 9 á 12 m. y de 3 á 6 p. m., y por carta, Suipacha 823. 1p

Dr. RUIZ GUTIERREZ

Médico director del Instituto Policlínico y especialista en las enfermedades secretas de ambos sexos y de la piel, matriz y vejiga, riñones, estómago, reumatismo y afecciones nerviosas. Curación rápida, segura y radical por un sistema sencillo. Aplicaciones eléctricas con nuevas completas instalaciones rayos X. aplicación del 606.—CANGALLO 1889. Consultas de 9 á 12 y de 2 á 7 p. m.

Dr. LLAMES MASSINI

Profesor suplente de partos. — Médico del Consultorio de LA PRENSA y de la Maternidad del Hospital Rawson.—Atiende especialmente enfermedades de señoras —Maipú 578, de 3 á 5.

Profesor Dr. Agote

De la Facultad de Medicina—Enfermedades internas y de los niños. TUCUMAN 865, de 2 á 4.—Examen con los rayos X.

SOCIEDAD HIPOTECARIA

BELGA - AMERICANA

Banco Hipotecario Franco-Argentino
226-Bartolomé Mitre-226

Hace préstamos hipotecarios en oro sobre propiedades en la capital federal y sobre establecimientos de campo á plazos largos y sin límite en la cantidad.

SANATORIO DE CIRUGIA

VIAMONTE núm. 1583

de los doctores Francisco Llobat y S. J. Medina, cirujanos del Hospital Rawson.

Se reciben enfermos pensionistas á 10, 15 y 20 $ diarios, los que podrán ser operados por facultativos extraños á la casa.

TUBERCULOSIS

Curación radical, suero, aire libre del campo. Tratamiento especial contra los vómitos de sangre, diarreas, fatigas, alimentación especial; pensiones varias. Sanatorio inglés, Temperley, F. C. S. vafeb

LINEAS NELSON

COMPAÑIA INGLESA de NAVEGACION

Nuevos y lujosos vapores. Servicio rápido entre Río de la Plata y Londres, con combinaciones á todas partes de Europa. Agencias marítimas. Paqueten postales. Salidas quincenales

HIGHLAND PIPER 12 Enero
(10.000 tons.)

HIGHLAND SCOT 19 Enero
(10.000 tons.)

Boletos hasta París: Primera clase, $ 267.35 papel; segunda clase, $ 200.60 papel.

Por folletos, itinerarios, demás informes y boletos, ocurrir á

Agentes generales: Nelson & Wythes

309 Cangallo — Buenos Aires

DOCTOR CESAR VILA

Especialista en internas y nerviosas (vientre, vicios y debilidades de la sangre). Rayos X. Electricidad. Aplica el 606. Viamonte 2378, de 2 á 6 p. m. U. T. 1790 Juncal.

DOCTOR BALIÑA

Jefe del servicio de enfermedades de piel y anexas del Hospital Español. Vías urinarias. Bmé Mitre 1086, de 1 á 6 p. m.

606 Lo aplica el **Dr. TAVOLARO**

ESPECIALISTA en

URINARIAS y SECRETAS

Reumatismo, parálisis, neuralgias, ciáticas, enfermedades internas y nerviosas. Rayos X.

CALLAO 168 De 9 á 11 a. m. y de 2 á 5 v31

Dr. PACIFICO DIAZ

Especialista en enfermedades de la piel (del hospital de Niños y del Militar) Cerrito 998. De 1 á 4 p. m. v18

J. EDELBERG Dentista cirujano. Dientes, dientes sin paladar. Operaciones sin dolor. Bernardo de Irigoyen (Buen Orden) núm. 909. v31

DOCTOR CORTI

Especialista en enfermedades del corazón, nerviosas y de la boca. Consultas de 2 á 6 p. m., Bmé. MITRE 1736. v21e.

EDUARDO BILLINGHURST

Cirujano dentista

Esmeralda 605, esq. Tucumán; consultas de 9 á 11.30 y de 1 á 6 p. m. 1p

HERNIAS (Quebraduras)

Se curan radicalmente sin operar. Fajas para reducir el abdomen y para descensos uterinos. Piden folletos ilustrados con certificados de curación, que se mandan gratis por correo. Consultas de 2 á 5 p. m. Diploma y medalla de oro Exposición de Medicina é Higiene 1910. Calle Esmeralda 587, Buenos Aires (R. A.)—Calle Buenos Aires 133, Montevideo (R. O.)

PORTA Hnos.

Doctor CHABROUX

Del Hospital Rivadavia. Piel, génito-urinarias y secretas. Diplomado en los hospitales de París (St. Louis, Urologie, etc.) De regreso de Europa, Tucumán 822. De 2 á 6 p. m. y 9 á 10 de la noche. v20en.

OFICINA de ANALISIS CLINICOS

Atendida personalmente por los

Dres. J. T. Raffo, G. F. Schaefer y F. A. Justo

Profesores de la Universidad Nacional de Buenos Aires.

Análisis clínicos, anatomo-patológicos y bacteriológicos. Diagnóstico de la avariosis por la REACCION DE WASSERMANN y por el ULTRAMICROSCOPIO.

Sarmiento (Cuyo) 799, esquina Esmeralda — Buenos Aires. 1p

DR. W. TELLO

Especialista en las enfermedades de oídos, nariz y garganta y JULIO TELLO, dentista. Consultorio: calle LAVALLE 1048 de 1 á 4.

CHAMPAGNE IRROY REIMS

HUGO KERN Y CIA. SUCS. DE ROTHES Y HERR

Dr. SOLA Consultorio Suipacha 137, de 3 á 5. Tratamiento de las afecciones Génito Urinarias.

PIDAN VINO TOMBA

Soc. An. Bod. y Vit. Domingo Tomba

LUIS COLOMBO & Cía.

Dr. BULLRICH Profesor supl. de clínica médica y jefe de clínica de la Facultad, médico del Hospital San Roque, Consultorio particular y sangre, Rodríguez Peña 1284 de 1 á 3 Rayos X.

ASBESTINA

PINTURA IDEAL

DE AGUA FRIA

CONTRA CALOR: en los techos de cinc. (Asbestina no quema las chapas).

CONTRA FUEGO: en maderas, lonas, etc.

CONTRA GOTERAS: en las azoteas y techos.

CONTRA HUMEDAD: en los frentes y paredes.

Cualquier inexperto puede ser pintor.

Ahorro de tiempo, trabajo y dinero.

Pídanse muestrarios en 24 colores á Fedo. Arreguer, Victoria 2053.

Dr. ERNESTO I. MORENO

Enfermedades de niños. Ex asistente de los profesores Finkelstein, Hauthner y Hamburger, de Berlín y Viena. De regreso, ha abierto su consultorio en Montevideo 1012, de 3 á 5 p. m. U. T. 3240 Avenida. 1p

Dr. ANGEL J. VILLA

Cirujano del Hospital Francés (mujeres), partos, enfermedades de señoras (hombres), hernias y apendicitis. Consultas todos los días (menos los jueves) de 3 á 5. Cangallo 1, Barrancas Mitre 1299, U. T. 868 (Libertad).

Corrientes 787 entre Uruguay y Esmeralda

(ANTES CALLAO 59)

PROFESOR A. WORK

NO HAY MAS CALLOS JUANETES

UÑAS ENCARNADAS

El único especialista en extracciones. Callos duros y blandos, ancins de los dedos y, en la planta de los pies y juanetes, hasta los que están inflamados se sacan con la raíz en una sola operación, sin dolor ni sangre.

Callos entre los dedos ó ojos de gallo, se sacan sin sangre ni dolor y puede calzarse en seguida.

Uñas encarnadas. Esta operación se hace sin arrancar la uña y sin cloroformo. Sin sangre y sin dolor y también puede calzarse en seguida.

Verrugas y lunares se sacan sin dolor, sin cortar y sin que quede señal alguna.

Extracciones á precios módicos.

Consultas gratis de 9 — 2 y de 4 á 8 todos los días: domingos de 9 á 12. v7

Dr. E. S. ZEBALLOS

Ha trasladado su estudio de abogado á la calle Santa Fe 1236 y lo atiende personalmente.

Dr. León Pereira

Profesor de odontología en la Facultad de Medicina. Atiende enfermedades de los dientes y de la boca. Hace dentaduras artificiales. Esmeralda 846.

Cassullo Hnos.

Cirujanos dentistas. Especialistas en dentaduras de puente con dientes de nuestra invención, seguimos sistema propio de la casa; garantida la más sólida, hermosa y cómoda.

Enviamos folletos á quien los solicite. Extracciones sin dolor. AVENIDA DE MAYO 1111, Buenos Aires. ANDES 305 Montevideo. Esta casa no tiene representantes en ningún punto de la República.

Dr. Quadri

Especialista en oído, nariz y garganta, jefe de los servicios de estas enfermedades en el Hospital de Niños y en LA PRENSA. TUCUMAN 822. de 2 á 5 p. m. Menos los martes.

SUNLIGHT Jabón

NO HAY MEJOR.

"LOS LUTOS"

443 - C. Pellegrini - 445

Entre Corrientes y Lavalle

GORRAS! Crespón chiffón opaco, con 2 velos, á $ 16, 18, 20, 22 y 25. TOCAS: crespón chiffón opaco, á $ 15, 16, 17, 18, 19, 20 y 22. Las mismas, con 2 velos, á $ 25, 28 y 30. SOMBREROS: Lo más nuevo y elegante, crespón chiffón INSUPERABLE, á $ 17, 18, 19, 20, 27 y 33. Los mismos, con 2 velos, á $ 25, 27, 29, 30 y 35. PALETOS: Cachemir elegantes formas, á $ 37.50. TAPADOS: Etamine superior, forro seda, á $ 75. Pidan catálogo No. 8.

443 CARLOS PELLEGRINI 445

U. T. 1872, Libertad.

AVISOS FUNEBRES

REPELIOS

LUCIA GONZALEZ DE LATORRE—q. e. p. d.—Falleció el 6 de Enero de 1912, confortada con los auxilios de la santa religión.—Sus hijos, Francisco, Carlos, Ramón y Mariano, sus hermanos Luis, Micaela, Clementina y José E.; sus hermanos políticos Andrés V. Carballo y Elena R. de González, primos, sobrinos y demás deudos, invitan á sus relaciones á acompañar los restos de la extinta al cementerio del Norte, hoy domingo 7, á las 4.30 p. m. Unica invitación. El duelo se despedirá por tarjeta. Casa mortuoria, Río Bamba 856. Se ruega no enviar coronas. Nota: En la empresa Miras habrá carruajes hasta las 4 p. m.

MARINA CASSULLO—q. e. p. d.—Falleció en Noli (Italia), el 29 de Octubre de 1910.—Sus padres Angel Cassullo y Luisa Ricetti de Cassullo; sus hermanos Federico, Daniel, Juan y Manuel; su abuela Antonia L. de Ricetti; sus hermanos políticos Angela Devoto de Cassullo y Alda Moralli de Cassullo, tíos, sobrinos, primos y demás deudos, invitan á sus relaciones á acompañar los restos de la extinta al cementerio del Oeste, el día y hora que se indicará oportunamente. El cortejo fúnebre partirá del costado del vapor "Principe di Udine", en la dársena Norte. Unica invitación. Se ruega no enviar coronas. El duelo se despedirá por tarjeta.—Carruajes, casa Miras. v8

MARIA ROSA FERNANDEZ ACUÑA q. e. p. d.—Falleció en Puerto Militar, el 8 de Enero de 1912. Sus padres Domingo Fernández Acuña y Rosa María Podestá de Fernández Acuña, sus abuelos Rosa Sicardi de Podestá y Elvira Acuña de Fernández; sus tíos, tías, primos y demás deudos, invitan á sus relaciones á acompañar sus restos al cementerio del Norte el día y hora que se indicará en los diarios de mañana. Casa mortuoria Pavón 1481. El duelo se despedirá por tarjeta. Nota: En la Compañía Nacional habrá carruajes.

LUCIANA P. DE MAGHE.—q. e. p. d.—Falleció el 5 de Enero de 1912. Confortada con los auxilios de la santa religión. Sus hijos Julia M. de Clos, Eduardo y Jorge (ausentes), su hijo político James Pullman y Cármen Z. de Magee, sus nietos, sobrinos y demás deudos, invitan á sus relaciones á acompañar los restos de la extinta al cementerio del Oeste, hoy domingo 7, á las 10 a. m. En la iglesia de Balvanera se dirá una misa de cuerpo presente á las 10.30. Casa mortuoria, Tucumán 2185. El duelo se despide por tarjeta. Nota: En la Compañía Nacional habrá carruajes.

ROSARIO SALAZAR DE FIGOLI—q. e. p. d.—Falleció el 6 de Enero de 1912.—Su esposo Antonio Figoli; sus hijos Ernesto, Antonio, Enrique, Alberto, Elena, Rosario, Marcos, Palmira y Juan Carlos; sus hijos políticos Luis Barrenechea, Angela R. de Figoli, Clotilde G. de Figoli, María Luisa Figoli y Delia R. de Figoli; nietos, sobrinos y demás deudos, invitan á sus relaciones á acompañar los restos de la extinta al cementerio del Norte, hoy domingo 7, á la 10.30 a. m. En la iglesia del Pilar se dirá una misa de cuerpo presente á las 11. Unica invitación. El duelo se despedirá por tarjeta. Se ruega no enviar coronas. Casa mortuoria Callao 1450. Nota: Carruajes en la empresa Lazzo Costa, Rioja 280.

HOY

EN LAS MISMAS PROPIEDADES

CASAS y TERRENOS

ESTADOS UNIDOS Y SAAVEDRA

Judicial. A 4 cuadras de la avenida Independencia. Edificio de altos, sólido y bien distribuido, que comprende un negocio con la esquina y sobre Estados Unidos 2 casas para habitación ó renta. Base, $ 10.000.

HOY, á las 5 p. m.

FAVON 3077

Entre General Urquiza y Rioja. Buena casa para habitación, amplia y bien distribuida. Base, 20.000 pesos.

HOY, á las 4 p. m.

DOS CASAS EN OLIVOS

Calle Franco M. Pelliza, entre Jujuy y Catamarca. A cuadra y media de la estación Borges, y á 4 y 1/2 de la de Olivos. Base $ 17.000 cada una. A plazos.

HOY, á las 5 p. m.

CASA EN LOMAS

Alvear esquina Castelli. A 4 cuadras del bulevar Rodríguez y á 6 del tranvía. Base $ 12.500. A plazos.

HOY, á las 3.30 p. m.

CASA EN COLEGIALES

Avenida Federico Lacroze (antes Colegiales) 3578, entre Alvarez Thomas y Gliribone. Base $ 10.000.

HOY, á las 3 p. m.

EN SAN MARTIN

San Martín 171. Buena casa para habitar, tranvía al frente y á 7 cuadras de la estación F. C. N. E. Desocupada. Base, $ 10.000. A plazos.

HOY, á las 4.30 p. m.

CASA EN SAN MARTIN

San Lorenzo 161, entre Rivadavia y Falcón. Moderna y bien hecha, tranvía al frente. Base, 10.000 $. A largos plazos.

HOY, á las 4 p. m.

CASA EN LOMAS

Passo 978. A 5 cuadras de la Avenida Rodríguez, y á 7 del tranvía eléctrico á plaza de Mayo. Base, $ 6.000. A plazos.

HOY, á las 3 p. m.

TERRENO EN FLORESTA

Judicial. Avenida Escalada, entre Rivadavia y Ramón L. Falcón. Un notable lote. Base, $ 94 la vara cuadrada.

HOY, á las 3 p. m.

TERRENOS EN BELGRANO

Virreyes, entre Amenábar y General Paz. A cuadra y media de la avenida Cabildo. 2 lotes. Sin base.

HOY, á las 5 p. m.

BRAVO BARROS & Cía.

1p

CASA EN VICENTE LOPEZ

—En el punto más pintoresco del pueblo, calle Ramos Mejía entre Catelin y General Roca. Con frente á la barranca, al río de la Plata y hundido, con los jardines del Eden Hotel. A 9 cuadras de la estación, y á dos de la Av. Santa Fe (adoquinada y con tranvía eléctrico en construcción). Edificio moderno y bien dispuesto que constituye una buena propiedad para habitación ó renta. Base $ 9.500. Cuarta parte al contado y el resto en 3 cuotas iguales á 6, 12 y 18 meses con garantía hipotecaria y 7 por ciento de interés anual, por semestres adelantados.

EL DOMINGO 14 de Enero, á las 3 de la tarde, en la misma propiedad, 10 varas por 44v2. Dos dormitorios, comedor, baño con instalación completa, cocina con económica, pieza y baño de servicio, lavadero, galería, molino con pozo semisurgente y árboles frutales, cielos rasos, pisos pino tea y mosaico, carpintería de cedro. Desocupada. — Visitese. — Está edificada en el lote 32 de la manzana C. Títulos perfectos. Informes, 351 San Martín, 351, y Cabildo 1978.—BRAVO BARROS y Cía. el

TUCUMAN 842, ENTRE ESMERALDA Y SUIPACHA

Edificio antiguo, en gran terreno. Para una gran propiedad de renta ó una suntuosa mansión, es el más notable que pueda ofrecerse en pleno centro. Base, $ 180.000. Tercera parte al contado y el resto á 1 y 2 años de plazo con garantía hipotecaria y 7 por ciento de interés, por semestres adelantados.

EL JUEVES 11 de Enero, á las 3 de la tarde, en nuestro hall, 351 San Martín 351. Mide 11v2 por 15v2. Ad corpus. Según de mayólicas con cancel de artísticas, sala, 3 dormitorios, comedor, baño, cocina y una pieza en altos para servicio. Frente de piedra artificial, celosías metálicas, carpintería de cedro, cielos rasos de yeso, pisos pino tea, patio de mosaico. Está desocupada y lista para habitarse. Visítese de 9 á 11 y de 2 á 5 p. m. Títulos perfectos. Informes, 351 San Martín 351.—BRAVO BARROS y Cía. el

AGUERO 569 al 571, ENTRE Santa Fe y Arenales. Excelente barrio de familia.

Edificio de altos nuevo, bien construído, que comprende dos buenas casas de habitación. Base, $ 25.000.

EL DOMINGO 14 de Enero, á las 4, en la misma propiedad, 18 varas por 20. Ad corpus.

NUM. 569.—BAÑOS. Cancel con cristales, sala, dos dormitorios, comedor, baño, cocina de mármol, pieza de servicio, galería y patio. De pesca 90 el mts.

NUMERO 571.—ALTOS — Escalera de mármol, cancel con cristales, vestíbulo, escritorio, comedor, 3 dormitorios, baño, cocina, pieza de servicio y galería. De pesca 145. Frente piedra artificial, cielos rasos de yeso, pisos pino tea y mosaico, celosías de cedro, fijo y movil corrientes. Títulos perfectos. Informes, 351 San Martín, 351.—BRAVO BARROS y Cía. el

TERRENOS EN SAN MARTIN

En el macizo central del pueblo, Calle Pueyrredón entre Tucumán y San Lorenzo. A media cuadra del tranvía eléctrico y á 2 de la plaza, iglesia y municipalidad. Dos lotes especiales para casas de habitación ó renta. Base $ 8 la vara.

EL DOMINGO 14 de Enero á las 4, en los mismos terrenos, 10 varas por 45v2 cada uno. Están unidos. Títulos perfectos. Informes y planos, 351 San Martín 351.—BRAVO BARROS y Cía. el

TERRENO EN SAAVEDRA

—Conde entre Nuñez y Republiquetas. A 4 cuadras de la avenida del Tejar y en un barrio de importante edificación moderna. Base $ 3 la vara. Mitad al contado y mitad á 1 año de plazo, con garantía hipotecaria y 7 por ciento de interés anual, por semestres adelantados.

EL DOMINGO 14 de Enero á las 3 de la tarde, en la misma propiedad, 10 varas por 44v2. Dos dormitorios, comedor, baño con instalación completa, cocina con económica, pieza y baño de servicio, lavadero, galería, molino con pozo semisurgente y árboles frutales, cielos rasos, pisos pino tea y mosaico, carpintería de cedro. Desocupada. — Visítese. — Está edificada en el lote 32 de la manzana C. Títulos perfectos. Informes, 351 San Martín, 351, y Cabildo 1978.—BRAVO BARROS y Cía. el

CASAS

OMBU 284. A PLAZOS—ENTRE CUYO Y CANGALLO.

Una excelente casa para habitar, moderna y bien construída. Base, $ 12.000, pudiendo continuar el comprador con una hipoteca de $ 20.000 al 7 por ciento hasta Noviembre 1 de 1912.

EL JUEVES 11 de Enero, á las 3 de la tarde, en nuestro hall, 351 San Martín 351. Mide 11v2 por 15v2. Ad corpus. Según de mayólicas con cancel de artísticas, sala, 3 dormitorios, comedor, baño, cocina y una pieza en altos para servicio. Frente de piedra artificial, celosías metálicas, carpintería de cedro, cielos rasos de yeso, pisos pino tea, patio de mosaico. Está desocupada y lista para habitarse. Visítese de 9 á 11 y de 2 á 5 p. m. Títulos perfectos. Informes, 351 San Martín 351.—BRAVO BARROS y Cía. el

AGUERO 569 al 571, ENTRE Santa Fe y Arenales. Excelente barrio de familia.

Edificio de altos nuevo, bien construído, que comprende dos buenas casas de habitación. Base, $ 25.000.

EL DOMINGO 14 de Enero, á las 4, en la misma propiedad, 18 varas por 20. Ad corpus.

NUM. 569.—BAÑOS. Cancel con cristales, sala, dos dormitorios, comedor, baño, cocina de mármol, pieza de servicio, galería y patio. De pesca 90 el mts.

NUMERO 571.—ALTOS — Escalera de mármol, cancel con cristales, vestíbulo, escritorio, comedor, 3 dormitorios, baño, cocina, pieza de servicio y galería. De pesca 145. Frente piedra artificial, cielos rasos de yeso, pisos pino tea y mosaico, celosías de cedro, fijo y movil corrientes. Títulos perfectos. Informes, 351 San Martín, 351.—BRAVO BARROS y Cía. el

AVISOS NUEVOS

CAMPO EN CORDOBA, DEPARTAMENTO UNION, PEDANIA LOBOS.

En la región de las grandes colonias de la provincia. 400 hectáreas de tierras de inmejorables condiciones para todo destino y especialmente para el cultivo de la alfalfa que produce allí los mejores resultados. Dista menos de 1 legua al Norte de la estación Pavón del F. C. C. A. Precio $ 170 la hectárea.

EL SABADO 27 de Enero á las 3 en nuestro hall, 351 San Martín 351, [illegible] 33, 39, 40, 41, 46, 47, 48 y 49 de los reputados campos de Santa Julia. Las tierras son de gran capacidad productiva, aptas para todos los cultivos y tienen agua de superior calidad de 3 á 4 metros. Se visita por General Viamonte. Títulos perfectos. Informes y planos, 351 San Martín 351.—BRAVO BARROS y Cía. el

TERRENOS EN SAN MARTIN.

En el macizo central del pueblo, Calle Pueyrredón entre Tucumán y San Lorenzo. A media cuadra del tranvía eléctrico y á 2 de la plaza, iglesia y municipalidad. Dos lotes especiales para casas de habitación ó renta. Base $ 8 la vara.

EL DOMINGO 14 de Enero á las 4, en los mismos terrenos, 10 varas por 45v2 cada uno. Están unidos. Títulos perfectos. Informes y planos, 351 San Martín 351.—BRAVO BARROS y Cía. el

TERRENO EN SAAVEDRA.

—Conde entre Nuñez y Republiquetas. A 4 cuadras de la avenida del Tejar y en un barrio de importante edificación moderna. Base $ 3 la vara. Mitad al contado y mitad á 1 año de plazo, con garantía hipotecaria y 7 por ciento de interés anual, por semestres adelantados.

EL DOMINGO 14 de Enero á las 3 en el mismo terreno. Títulos perfectos. Informes y planos, 351 San Martín 351 y Cabildo 1978.—BRAVO BARROS y Cía. el

MISAS Y FUNERALES

MANUEL BACIGALUPO—q. e. p. d.—Falleció el 9 de Enero de 1908.—En sufragio de su alma se dirán misas el martes 9 de Enero de 7 á 10 a. m. en la iglesia de Nuestra Señora de Balvanera. v8

SECCION REMATES

Bravo Barros & Cía.

351—San Martín—351

AVISOS NUEVOS

CAMPO EN CORDOBA, DEPARTAMENTO UNION, PEDANIA LOBOS.

En la región de las grandes colonias de la provincia. 400 hectáreas de tierras de inmejorables condiciones para todo destino y especialmente para el cultivo de la alfalfa que produce allí los mejores resultados. Dista menos de 1 legua al Norte de la estación Pavón del F. C. C. A. Precio $ 170 la hectárea.

EL SABADO 27 de Enero á las 3 en nuestro hall, 351 San Martín 351, [illegible] 33, 39, 40, 41, 46, 47, 48 y 49 de los reputados campos de Santa Julia. Las tierras son de gran capacidad productiva, aptas para todos los cultivos y tienen agua de superior calidad de 3 á 4 metros. Se visita por General Viamonte. Títulos perfectos. Informes y planos, 351 San Martín 351.—BRAVO BARROS y Cía. el

TERRENOS EN SAN MARTIN.

En el macizo central del pueblo, Calle Pueyrredón entre Tucumán y San Lorenzo. A media cuadra del tranvía eléctrico y á 2 de la plaza, iglesia y municipalidad. Dos lotes especiales para casas de habitación ó renta. Base $ 8 la vara.

EL DOMINGO 14 de Enero á las 4, en los mismos terrenos, 10 varas por 45v2 cada uno. Están unidos. Títulos perfectos. Informes y planos, 351 San Martín 351.—BRAVO BARROS y Cía. el

TERRENO EN SAAVEDRA.

—Conde entre Nuñez y Republiquetas. A 4 cuadras de la avenida del Tejar y en un barrio de importante edificación moderna. Base $ 3 la vara. Mitad al contado y mitad á 1 año de plazo, con garantía hipotecaria y 7 por ciento de interés anual, por semestres adelantados.

EL DOMINGO 14 de Enero á las 3 en el mismo terreno. Títulos perfectos. Informes y planos, 351 San Martín 351 y Cabildo 1978.—BRAVO BARROS y Cía. el

CASAS

OMBU 284. A PLAZOS—ENTRE CUYO Y CANGALLO.

Una excelente casa para habitar, moderna y bien construída. Base, $ 12.000, pudiendo continuar el comprador con una hipoteca de $ 20.000 al 7 por ciento hasta Noviembre 1 de 1912.

EL JUEVES 11 de Enero, á las 3 de la tarde, en nuestro hall, 351 San Martín 351. Mide 11v2 por 15v2. Ad corpus. Según de mayólicas con cancel de artísticas, sala, 3 dormitorios, comedor, baño, cocina y una pieza en altos para servicio. Frente de piedra artificial, celosías metálicas, carpintería de cedro, cielos rasos de yeso, pisos pino tea, patio de mosaico. Está desocupada y lista para habitarse. Visítese de 9 á 11 y de 2 á 5 p. m. Títulos perfectos. Informes, 351 San Martín 351.—BRAVO BARROS y Cía. el

TUCUMAN 842, ENTRE ESMERALDA Y SUIPACHA

Edificio antiguo, en gran terreno. Para una gran propiedad de renta ó una suntuosa mansión, es el más notable que pueda ofrecerse en pleno centro. Base, $ 180.000. Tercera parte al contado y el resto á 1 y 2

BRAVO BARROS & Cia.

Judiciales

CASAS

ESTADOS UNIDOS Y SAAVEDRA

Edificio de altos que comprende un negocio en la esquina, y 2 casas de familia, sobre Estados Unidos, 10 varas por 27. Testamentaria de don Héctor del Valle. Base $ 40.000.

HOY, á las 5 en la misma propiedad.

EN EL ROSARIO

En la City, Córdoba 820 Edificio de altos para habitación y renta. Testamentaria de doña Luisa Martínez de Ibarlucea. Base, 74.017.20 pesos.

EL MIERCOLES 17 de Enero á las 4, en la misma propiedad.

CANGALLO 3961

Entre Medrano y Almagro casa habitación en terreno de 10 varas por 81. Testamentaría de doña Carolina Ledo de Olivera. Base, pesos 35.380.

EL DOMINGO 14 de Enero á las 3 en la misma propiedad.

EN EL ROSARIO

En pleno centro, Córdoba 830. Edificio de altos. 2 casas para habitación y renta. Testamentaría de doña Luisa Martínez de Ibarlucea. Base, $ 70.017.20.

EL MIERCOLES 17 de Enero á las 4 en la misma propiedad.

SANTIAGO DEL ESTERO 983

Entre Estados Unidos y Carlos Calvo. Edificio antiguo en terreno de 8v43 por 33v95. Testamentaría de don Juan Podestá. Base 16.641 pesos.

EL DOMINGO 14 de Enero á las 5 en la misma propiedad.

CONGRESO Y CUBA

A 2 cuadras de la avenida Cabildo. Edificio de altos. 14v32 por 29v72. Testamentaría de don Armando Marcón. Base $ 14.525.

EL DOMINGO 28 de Enero, á las 4, en la misma propiedad.

VARELA 504 ESQUINA TANDIL

A una cuadra de la avenida Directorio. Casa habitación 19v23 por 26v98. Testamentaría de doña Rita V. de Martínez. Base, $ 12,500 pesos.

EL DOMINGO 11 de Febrero á las 3 en la misma propiedad.

PLAZA 2552

Entre Monroe y Guanacache. Buena casa de familia. 10 varas por 50. Sucesión Juan Losbaert. Base, pesos 8.000.

EL DOMINGO 21 de Enero á las 5 en la misma propiedad.

YAPEYU 994

Entre Carlos Calvo y Estados Unidos. Casa de familia moderna. Testamentaría de doña Rita V. de Martínez. Base, $ 4.000.

EL DOMINGO 11 de Febrero á las 5, en la misma propiedad.

EN MORON

La casa General Brown 1058. Amplio edificio de altos en terreno de 16v50 por 50. Testamentaría de don Santiago Loza. Base, 14.000 pesos.

EL DOMINGO 4 de Febrero á las 4, en la misma propiedad.

EN LANUS

En el pueblo General Paz. Calle General Mitre 1063 á 1071. Buena casa de familia. Juicio E. Olario Martínez. Base, $ 5,218.

EL DOMINGO 21 de Enero á las 2, en la misma propiedad.

EN MORON

Calle General Belgrano 948. Muy linda casa de familia, 10v39 por 66v70. Testamentaría de don Santiago Loza. Base $ 11,200.

EL DOMINGO 4 de Febrero á las 3, en la misma propiedad.

EN MORON

Cómoda casa para vivir. General Belgrano 952, 10 varas por 66v70. Testamentaría de don Santiago Loza. Base, pesos 11.200.

EL DOMINGO 4 de Febrero á las 3 en la misma propiedad.

EN LA PLATA

Calle 6 número 577. Buena casa para habitación ó renta. 8 metros por 20. Sucesión de don Victorino Caballero. Base, $ 12.000.

EL DOMINGO 28 de Enero á las 4 en la misma propiedad.

EN LA PLATA

Calle 44 número 540. Buena casa de familia, en terreno de 300 metros cuadrados. Sucesión de don Victorino Caballero. Base, pesos 8.000.

EL DOMINGO 28 de Enero á las 4, en la misma propiedad.

EN LAPRIDA

Calle San Martín esquina Constitución. Casa de negocio en terreno de 2.000 varas cuadradas. Testamentaría de doña María J. de Sagastume. Base, 12.800 pesos.

EL DOMINGO 21 de Enero á las 2, en la misma propiedad.

TERRENOS

BRASIL Y AZOPARDO

Dos esquinas y un lote contiguo. Entre el Paseo Colón y la dársena Sur. En un sitio de gran actividad. Testamentaría de don Jacobo de Boer. Bases de $ 60 y $ 66 la vara.

EL VIERNES 26 de Enero, á las 3, en nuestro hall.

EN VELEZ SARSFIELD

Avenida Escalada, entre Rivadavia y Falcón. Un lote de 10 varas por 40. Testamentaría de don Pedro Balmani. Base, $ 4 la vara.

HOY, á las 3, en el mismo terreno.

EN BELGRANO

Cuba, entre Congreso y Quesada. Un lote de 10 varas por 16v22. Testamentaría de don Armando Marcón. Base, pesos 2.141.

EL DOMINGO 28 de Enero, á las 4, en el mismo terreno.

"VILLA LOZA", EN MERLO

Rodeando la estación Mariano Acosta, del F. C. O. 33 manzanas, en lotes de cuarto de manzana. Testamentaría de don Santiago Loza.

EL MIERCOLES 7 de Febrero, á las 3, en nuestro hall.

EN LA CIUDAD DE SANTA FE

Un terreno amplio. 3.500 varas cuadradas en un lote. Calle Humberto I, esquina 10. de Mayo. Juicio Arrotea Muñoz. Base, $ 16.922.

EL DOMINGO 4 de Febrero, á las 2, en el mismo terreno.

EN URIBELARREA

Los terrenos de la sucesión de don Miguel N. de Uribelarrea, en el centro del pueblo, divididos en lotes de todas dimensiones.

EL SABADO 10 de Febrero, á las 3, en nuestro hall.

EN SAN MARTIN

3 lotes con edificios, en la esquina de las calles Belgrano y 11 de Septiembre. A 1 cuadra de la plaza. Juicio Flora Sáenz. Bases de pesos 2.498 á 6.284.

EL DOMINGO 14 de Enero, á las 3, en las mismas propiedades.

EN MERLO

15 lotes con frente á las calles 1, 2, 5, al camino á Puente de Márquez y á la calle real de Merlo á Moreno. Testamentaría de don Jacobo de Boer. Bases de pesos 0.67 á $ 2 la vara.

EL VIERNES 26 de Enero, á las 3, en nuestro hall.

EN SAN MARTIN

En el pueblo Billinghurst. Dos esquinas con frente á las calles Iglesia, Morón y Escuela. Testamentaría de don Jácobo de Boer. Base 90 centavos la vara.

EL VIERNES 26 de Enero, á las 3, en nuestro hall.

EN DOMSELAAR

12.600 varas cuadradas. Sobre el andén de la estación y con frente á las calles Haarlem y Santa María. Testamentaría de don Jacobo de Boer. Base 48 centavos la vara.

EL VIERNES 26 de Enero, á las 3, en nuestro hall.

EN LAPRIDA

Un lote de 65.025 metros cuadrados, en la sección primera del ejido y los derechos sobre el solar 5, manzana A. Testamentaría de doña María G. de Sagastume, Base, $ 4.400 el primero y sin base el segundo.

EL DOMINGO 21 de Enero, á las 2, en Laprida.

CAMPOS

EN MERLO

Los campos de Loza. 810 hectáreas rodeando la estación Mariano Acosta del F. C. O., en quintas y chacras de todos tamaños. Testamentaría de Santiago Loza.

EL MIERCOLES 7 de Febrero, á las 3, en nuestro hall.

EN ZARATE

112 hectáreas, 50 áreas, á 7 cuadras de las estaciones de los ferrocarriles. Testamentaría de doña Daría D. de Matteri. Base $ 900 la hectárea.

EL MIERCOLES 17 de Enero, á las 3, en nuestro hall.

EN DOMSELAAR

La estanzuela "La Mariana", á 20 cuadras de la estación. 316 hectáreas en un lote. Testamentaría de don Jacobo de Boer. Base, $ 220 la hectárea.

EL VIERNES 26 de Enero, á las 3, en nuestro hall.

EN SANTIAGO DEL ESTERO

32.336 hectáreas en 8 lotes, en los departamentos 28 de Marzo y General Belgrano, al Oeste de las estaciones Pinto, Casares y Real Sayana. Testamentaría de don Tristán A. Malbrán. Base, $ 24 la hectárea á plazos.

EL MARTES 5 de Marzo, á las 3, en nuestro hall

EN SANTIAGO DEL ESTERO

17.351 hectáreas en dos lotes, á 13 leguas al Norte de Fintina, en el departamento "Copo 10.". Testamentaría de don Tristán A. Malbrán. Base, $ 6 67 la hectárea. A plazos.

EL 5 de Marzo, á las 3, en nuestro hall

EN SANTIAGO DEL ESTERO

1.281 hectáreas en el departamento General Belgrano. Al Oeste de la estación Arrufó del F. C. C. A. Entre importantes colonias. Testamentaría de don Tristán A. Malbrán. Base, $ 2.50 la hectárea.

EL MARTES 5 de Marzo, á las 3, en nuestro hall.

Bravo Barros & Cia.

---

*CHILE 414, ENTRE DEFEN-*sa y Bolívar. Edificio antiguo, en perfecto estado, que constituye una buena casa para habitación ó renta. Base, $ 36.000.

EL LUNES 15 de Enero, á las 3 de la tarde, en nuestro hall, 351 San Martín 361. 8m97 por 25. Ad corpus. Zaguán, cancel con cristales, sala, 4 dormitorios, comedor, baño, cocina y dos piezas de servicio en altos y dos patios. Cielos rasos de yeso, pisos pino tea, mosaico, baldosa y celosías. Da $ 180 con contrato hasta Enero 10 de 1913. Títulos perfectos. Informes, 351 San Martín 361.—BRAVO BARROS y Cía. d3

TUCUMAN 636|38, ENTRE Florida y Maipú. Edificio antiguo de altos, en terreno de dimensiones especiales para la construcción de un petit-hotel ó una propiedad de gran renta; que comprende una casa-habitación en la planta alta y otra de negocio en la baja. Base, $ 62 000.

EL LUNES 15 de Enero, á las 3 de la tarde, en nuestro hall, 351 San Martín 361. 17 varas por 17. Ad corpus.

NUMEROS—636-38—BAJOS — Negocio, una pieza, patio cubierto, otra pieza en altos y retiro.

NUMERO 634—ALTOS — Sala, 3 dormitorios, cocina, dos piezas de servicio, cielos rasos de yeso, pisos de pino y celosías. Produce con alquiler antiguo, $ 350 al mes. Títulos perfectos. Informes, 351 San Martín 361.—BRAVO BARROS y Cía. e6

TERRENOS

*22 MANZANAS EN LIBER-*tad. Entre los pueblos de Itusaingó y Merlo, 458.000 varas cuadradas en lotes de cuartos de manzana, á 15 cuadras al SE. de la estación Libertad del F. C. Midland, y de los grandes talleres de esa empresa, y á igual distancia de la estación Castillo del mismo ferrocarril. Terrenos altos, especiales para casas de recreo, pequeñas quintas y hasta para especular. Liquidación resuelta, con opción amplia y base de 500 pesos cada cuarto de manzana, 20 o|o al contado y el resto en seis cuotas semestrales (3 años) con pagarés hipotecarios 6 interés de 6 o|o anual pagaderos por semestres anticipados. ¡Con 100 pesos al contado puede comprarse un cuarto de manzana!

EL MARTES 16 de Enero á las 3 en nuestro hall 351 San Martín 361. La venta comprende 58 cuartos de manzana con superficies de 4.465 á 5.414 varas cuadradas, libres de calles aprobadas por la Municipalidad y entregándose medidas y amojonadas en seguida del remate. Todos son regulares y dan frente á dos calles. Títulos perfectos. Escrituras por ante la oficina del señor Hortensio Criscuolo, B. Mitre 556. Para visitar los terrenos los interesados pueden tomar los trenes que salen de la estación Puente Alsina del F. C. Midland, situada en la avenida Sáenz, á las 7.30, 9 y 10 de la mañana y á la 1.50 y 3.30 de la tarde. En la estación Libertad habrá coches para conducir gratis á los interesados hasta los terrenos, todos los días de 8 á 11 de la mañana y de 2 á 5 de la tarde, debiendo solicitarse para el efecto, una tarjeta en nuestro escritorio. Pueden visitarse, también por Ituzaingó ó Merlo. Informes personalmente ó por correo á nuestra casa, 351 San Martín 361.—BRAVO BARROS y Cía. d27

*500.000 VARAS EN GENE-*ral Sarmiento. A 12 cuadras de la estación Los Polvorines, á 30 de don Torcuato, ambas del F. C. C. C. y á 35 cuadras de Muñiz, San Miguel del F. C. P. Próximos al Campo de Mayo y al camino real á San Fernando y en un paraje llamado á tener en breve gran desenvolvimiento é importancia, una vez terminada la línea del F. C. C. C., que pondrá á estos terrenos á pocos minutos del Retiro. Por otra parte, dicha empresa construirá en breve á 3 cuadras la estación Villa Mayo, en terrenos linderos, adoquinado recientemente por un sindicato de capitalistas para dividirlo en lotes y entregarlo á la edificación. Venta en un lote. Base 25 centavos la vara, debiendo continuar el comprador con una hipoteca de $ 75.933, que vence el 14 de Octubre de 1912, al 7 o|o por trimestres anticipados.

EL VIERNES 12 de Enero á las 3 p. m. en nuestro hall, 351 San Martín 361 Linda con Ferrari, Artayeta (hoy del sindicato Villa Mayo). Patalagoite y calle por medio con Villamayor. Es terreno alto, parejo, de calidad superior. Tiene población de material con 4 piezas, cocina, corredor, galpón, pozo y monte. Los alambrados internos pertenecen al arrendatario. Como negocio de especulación es inmejorable. Se visita por Muñiz, dirigiéndose al cochero Pablo Westropp. Títulos perfectos. Informes y planos, 351 San Martín 361. —BRAVO BARROS y Cía. e4

TERRENOS EN BELGRANO Virreyes entre Amenábar y General Paz. A cuadra y media de la avenida Cabildo y en la ubicación de mayores atractivos de la parroquia. Dos lotes de dimensiones especiales para todo género de edificación. Tienen construcciones. Sin base, á tanto la vara.

EL DOMINGO 7 de Enero á las 5 en los mismos terrenos. Miden 10 varas de frente por 22v64 y 33v84 varas de fondo. El lote número 1 tiene 3 piezas y corredor y el 2, tres piezas, cocina, una pieza en altos, una pieza de madera y gallinero. Piso pino tea y mosaico, cielos rasos de yeso, agua corriente, gas, jardín y verada de mosaico al frente. El adoquinado es por cuenta de los compradores. Títulos perfectos. Escrituras por la oficina del señor Eliseo V. Cumfroaga. Informes y planos, 351 San Martín 361.—BRAVO BARROS y Cía. d30

EN LA CIUDAD DE SANTA Fe. Judicial. En una situación de porvenir. Un amplio lote de terreno que, por sus dimensiones, es aparente para un depósito, un establecimiento industrial ó para especular, dividiendo en fracciones menores. Calle 10. de Mayo esquina Humberto I. Orden del juez doctor Naveira, secretario doctor Tornese, juicio Arrotea de Muñoz, pidiendo nombramiento de tutor para su hijo Alfredo Eduardo Cernadas. Base pesos 16.922.58.

EL DOMINGO 4 de Febrero, á las 3, en el mismo terreno. Mide según títulos 43m30 á 1o. de Mayo por 60m62 á Humberto I y según la tasación practicada, tiene 42m48 á 1o. de Mayo por 60m47 al Norte, 61m99 al Sur y en el Oeste, en línea quebrada que arranca del vertice NO., 14m41, y sigue con rumbo al Oeste, 2m94, terminando en el vértice SO. en 26m75. Superficie 2.588.81 metros cuadrados. Tiene mejoras de escasa importancia. Seña 8 o|o. Comisión 2 o|o. Informes 351 San Martín 361.—BRAVO BARROS y Cía. e5

EN AVELLANEDA — PARA especular. Una gran fracción de tierra, 89 007 varas cuadradas en un lote. En el paraje denominado puente Chico, con 400 varas de frente á la avenida General Mitre, al camino de automóviles, al tranvía eléctrico á Quilmes, al tranvía á Villa Barlairi. Para ganar dinero subdividiéndola, ofrece grandes ventajas. Venta decidida. Base 2 70 pesos la vara cuadrada.

EL VIERNES 12 de Enero, á las 3 p. m. en nuestro hall, 351 San Martín 361. En los planos figura á nombre de la sucesión de Pazos. Está todo alambrado y tiene una casa de material. Dista 3 cuadras del adoquinado que en breve llegará hasta el terreno. Títulos perfectos. Informes 351 San Martín 361.—BRAVO BARROS y Cía. e4

*ESTANZUELA EN BRAND-*sen. Judicial. La Mariana, á 20 cuadras al SE. de la estación Domselaar, del ferrocarril del Sud y á sólo hora y cuarto de la capital federal. 316 hectáreas, 56 áreas, 78 centiáreas, de campos especiales para ganadería, con alambrados, poblaciones y mejoras. Juez doctor Naveira, secretaría Tornese, testamentaría de don Jacobo Boer. Base, $ 220 la hectárea.

EL VIERNES 26 de Enero, á las 3 de la tarde, en nuestro hall, 351 San Martín 361. Está alambrada en todo su perímetro con postes de ñandubay y varillas de hierro y dividida en varios potreros y tiene casa-habitación de nueve piezas, toilette, baño, despensa, sótano, cocina con económica, molino con gran depósito, casa de peones con 3 piezas, cochera, galpón, monte de álamos y frutales, puesto con 3 piezas y 5 hectáreas alfalfadas. Está arrendada hasta Febrero 10. de 1913 en precio de pesos 2.000 anuales por trimestres anticipados, no estando incluídos en el contrato los edificios del casco de la estanzuela. Se visita por Domselaar, dirigiéndose al cochero Ricardo, quien la conoce Escrituras por los señores Ramón y Manuel Pasel Seña 8 por ciento. Comisión, 2 por ciento informes y planos, 351 San Martín 361.—BRAVO BARROS y Cía. e6

*TERRENOS EN SAN MAR-*tín Judicial. En el pueblo Billinghurst. Dos esquinas centrales, con frente á las calles Iglesia, Morón y Escuela. Frente por frente á la plaza de la Concordia y lindando con la iglesia y la escuela. Juez doctor Naveira, secretaria Tornese, testamentaría de don Jacobo de Boer. Base, $ 0.90 los 75 decímetros cuadrados ó sea la vara cuadrada.

EL VIERNES 26 de Enero, á las 3 de la tarde, en nuestro hall, 351 San Martín 361. Mide cada una 25m98 (30 varas) á una calle por 60m62 (70 varas) á otra. Escrituras por la oficina de don Ramón y Manuel Pasel. Seña 8 por ciento. Comisión 2 por ciento. Informes y planos, 351 San Martín 361.—BRAVO BARROS y Cía. e6

TERRENOS EN FLORES — Cuatro lotes al Norte de Rivadavia. Con frente á las calles Sud América, San Blás y Camarones, entrando dos esquinas. A 7 cuadras de la Avenida Gaona. Venta sin base.

EL DOMINGO 14 de Enero, á las 5 de la tarde en los mismos terrenos. Miden las esquinas 10v39 y 12v70 por 31 varas y 30 varas y los lotes 9v23 por 40v41. Títulos perfectos. Escrituras por la oficina de don Silvestre Esquivel. Informes y planos, 351 San Martín 361.—BRAVO BARROS y Cía. e6

TERRENOS EN MERLO — Juncal, 10 lotes bien situados, con frente á las calles 1, 2, 5, al camino al Puente de Márquez, y á la calle real de Merlo á Moreno y á la vía del ferrocarril. Próximos á la estación. Venta con bases de pesos 0.67 á 2 los 75 decímetros cuadrados ó sea la vara cuadrada, juez doctor Naveira, secretaría Tornese, testamentaría de don Jacobo de Boer.

EL VIERNES 26 de Enero, á las 3, en nuestro hall, 351 San Martín 361.

LOTES 1, 2, 3, 4 y 5—Camino al Puente de Márquez, calle á la estación esquina 2 A media cuadra de la plaza y á 1 1|2 de la estación. Miden de 12m89 (147v88 á 17m35 (20 varas) de frente por 41m38 (47v36) á 52m38 (60v79) de fondo. Base, $ 2 la vara cuadrada.

LOTES 113 y 114—Calles 1 y 2 entre 8 y 9. A pocos metros de la escuela y plaza de los Angeles, á una cuadra de la iglesia y á 5 de la estación. Cada uno 17m32 (20 varas) por 43m30 (50 varas). Base, pesos 1.20 la vara cuadrada.

LOTES 75, 76, 77, 79, 82, 83, 84 y 85—Calles 4, 5 y camino real á Moreno. Frente á la vía, á una cuadra de la plaza de los Angeles y á 5 de la estación. Cada uno 17m32 (20 varas) por 43m30 (50 varas). Base, $ 0.67 la vara cuadrada. Escrituras por la oficina de los señores Ramón y Manuel Pasel. Seña, 8 por ciento. Comisión, 2 por ciento. Informes y planos, 351 San Martín 361.—BRAVO BARROS y Cía. e6

TERRENO en DOMSELAAR, F. C. S.—Judicial. Un lote de 12.600 varas cuadradas, sobre el andén de la estación y calles Haarlem y Santamaría, frente por frente á la plaza y á pocos metros de la estación del ferrocarril. En la manzana 16, juez doctor Naveira, secretaría Tornese, testamentaría de don Jacobo de Boer. Base, pesos 0.48 los 75 decímetros cuadrados ó sea la vara cuadrada.

EL VIERNES 26 de Enero, á las 3 de la tarde, en nuestro hall, 351 San Martín 361. Mide 121m24 (140 varas) á la calle Haarlem por 77m94 (90 varas) á las otras dos. Superficie, 9.449.44 m. c. (12.600 v. c.) Escrituras por la oficina de don Ramón y Manuel Pasel. Seña, 8 por ciento. Comisión, 2 por ciento. Informes y planos, 351 San Martín 361.—BRAVO BARROS y Cía. e6

BRASIL Y AZOPARDO — Judicial. Dos esquinas y un lote contiguo. A una cuadra del Paseo Colón y del Parque de Lezama, sobre los diques y la dársena Sur y en los puntos donde se condensa toda la vida y la animación de esa parte de la ciudad. Como situación, no hay nada comparable para casas de comercio, depósitos ó establecimientos industriales de cualquier índole. Juez doctor Naveira, secretaría Tornese, testamentaría de don Jacobo de Boer. Base de las esquinas, $ 66.67 los 75 decímetros cuadrados ó sea la vara cuadrada y $ 60 el lote contiguo.

EL VIERNES 26 de Enero, á las 3 de la tarde, en nuestro hall, 351 San Martín 361. Las superficies varían entre 206.37 y 261.70 m. c. (275.18 y 348.95 v. c.) Tienen tranvías y adoquinado por la calle Brasil y quedan frente mismo á la gran estación, á construirse, de la Compañía General de Ferrocarriles Escrituras por la oficina de los señores Ramón y Manuel Pasel. Seña, 8 por ciento. Comisión, 2 por ciento. Informes y planos, 351 San Martín 361.—BRAVO BARROS y Cía. e6

*TERRENOS EN TEMPER-*ley.—Siete amplios lotes especiales para todo género de edificación, con frente á la Avenida Manuel Fernández (con adoquinado y luz eléctrica), entre España é Italia. A cuadra y media de la Avenida Meeks con tranvía eléctrico á plaza de Mayo. Paraje excelente para todo género de edificación. Base, $ 4 la vara.

EL DOMINGO 14 de Enero, á las 4 de la tarde, en los mismos terrenos. Miden 11v54 por 50v28. Superficies, 484 v. c. 57. Títulos perfectos. Escrituras por la oficina del señor Alberto M. Haedo. Informes y planos, 351 San Martín 361, y en Lomas, Avenida Meeks 66.—BRAVO BARROS y Compañía. e6

EN PLENO CENTRO DE Belgrano.—A 3 años de plazo, O'Higgins entre Pampa y Sucre. 5 lotes de notables dimensiones para edificar, en el punto más valioso del barrio aristocrático. A dos cuadras de la barranca, á 4 de la estación del ferrocarril Central Argentino, de la Avenida Cabildo, de la plaza y de la iglesia y en medio de todo lo que de más significativo tiene Belgrano, en materia de edificación lujosa y elegante. Venta-liquidación, sin base alguna, 25 por ciento al contado y el resto á 1, 2 y 3 años con garantía hipotecaria y 7 por ciento de interés por semestres anticipados.

EL DOMINGO 21 de Enero, á las 4 de la tarde, en los mismos terrenos. Miden los lotes 12v70 de frente por 50 á 60 de fondo. Superficies de 630 á 771 v. c. Cuatro de ellos, tienen construcciones. A su alrededor se congregan lujosos edificios, entre los cuales se encuentran los chalets y palacetes de Llambí, Santamarina, Delcasse, Quesada, Méndez, von Bernard y otros. Visítense todos los días de 10 á 12 y de 4 á 6. Títulos perfectos. Escrituras por la oficina de don Alberto L. Pombo. Informes y planos, 351 San Martín 361, ó Cabildo 1978.—BRAVO BARROS y Cía. e6

CAMPOS

LOS CAMPOS DE JUAREZ —La fracción más valiosa é importante que pueda ofrecerse en el centro de la provincia de Buenos Aires. Los conocidos campos de "La Paloma", de Gardey. Entre los más famosos establecimientos agrícola-ganaderos del partido. 5.559 hectáreas divididas en nueve fracciones de 147 á 682 hectáreas, á 10 cuadras al Norte de la estación Alzaga, á 2 1|2 leguas al SO. de Juárez y lindando con el ejido de las chacras de Juárez. Tierras de sobresalientes condiciones para ganadería y agricultura, con aguas y pastos de la mejor calidad, poblaciones, alambrados, molinos é instalación de potreros. Venta resuelta, para liquidar. Base, $ 100 la hectárea, con opción, debiendo continuar los compradores con la hipoteca que el campo reconoce y que varía entre $ 65 y $ 95 por hectárea, de modo que puede comprarse con un desembolso insignificante. Las hipotecas vencen el 31 de Julio de 1915, con opción á un año más, con interés de 8 o|o anual pagadero por semestres adelantados.

EL MIERCOLES 10 de Enero, á las 3, en nuestra casa, 351 San Martín 361. Figuran á nombre de Gardey en el registro gráfico. Lindan con la sucesión de Alzaga, A. Mayol, Echenagucia, sucesión Bailleres y con las chacras de Juárez. Los lotes comprenden varios potreros, teniendo algunos puestos y molinos. El lote de la estancia tiene población de 3 piezas, cocina, galpón de material y hierro, bañadero de ovejas, molino y corrales. En el lote número 3, casa de material de cuatro piezas. Alambrado propio en todo el perímetro de 6 y hilos con postes de ñandubay. Pastos refinados, agua dulce exquisita y tierras de gran capacidad. Están arrendados hasta Julio 30 de 1912. Se visitan por la estación Alzaga donde habrá un coche á la llegada de los trenes que salen de Constitución á las 8 y á las 9.15 de la noche, á fin de conducir gratis á los interesados á revisar el campo. Títulos perfectos. Escrituras por ante la oficina del señor José Agustín Novaro. Informes y planos, 351 San Martín 361.—BRAVO BARROS y Cía. d19

LOS CAMPOS DE CANALS —Es la mejor zona de la región de la alfalfa. 400 hectáreas de campo alto, parejo, sin desperdicios, en la colonia nacional La Piamontesa, en el departamento Unión, pedanía Loboy de la provincia de Córdoba, con 275 hectáreas alfalfadas y el resto del campo refinado. A sólo 20 cuadras al SE. de la estación y pueblo Canals. Venta en un lote. Base, $ 200 las hectáreas, al contado, para vender resueltamente.

EL SABADO 27 de Enero á las 3 de la tarde, en nuestra casa, 351 San Martín 361. Corresponde á los lotes 7, 8, 12 y 13 de la colonia La Piamontesa. Linda al Norte con Julio Simón; al Sur y Oeste con Bartolo Peirecte y al Este con Bartolo Rubiolo. Está limitado por 4 calles. Las tierras son de gran capacidad productora, teniendo cuarenta centímetros de tierra negra vegetal aptas para todos los cultivos y de sobresalientes condiciones para la alfalfa. Tiene agua dulce, cristalina, desde 5 metros. Alambrado propio en los cuatro costados y divididos en tres potreros con seis hilos lisos y postes de ñandubay. Casa de material, molino y galpón. Está arrendado á $ 4.000 al año con contrato hasta Octubre 31 de 1913, pagadero por semestres adelantados, para sembrar alfalfa solamente, con excepción de 20 hectáreas. Se visita por Canals, es conocida de por de Loewen. Títulos perfectos. Escrituras en Córdoba, por ante la oficina del señor José Rodríguez Lozano, de ésta. Informes y planos, 351 San Martín 361.—BRAVO BARROS y Cía. d17

*CAMPO EN ZARATE — JU-*dicial. En la región más prestigiosa del Norte de la provincia de Buenos Aires, 112 hectáreas, 50 áreas de campo alto, en el cuarto 13 del partido, á 7 cuadras al O. de la estación del F. C. A. A igual distancia de la estación del F. C. Central Buenos Aires, cuya línea pasa por un costado de campo, y á 10 cuadras de la ciudad. Entre las quintas de la planta urbana y 20 cuadras del Puerto de Ferri Boat, de las grandes fábricas y del frigorífico. Da frente al camino que une Escalada con el puerto de Zárate. — Son estas tierras de excelentes condiciones para toda aplicación rural, con vallosas poblaciones, alambrados, monte de frutales y aguada permanente de un arroyo que lo cruza. Venta por orden del juez doctor Adolfo Marcenaro, secretaría Felipe A González. Testamentaría de doña Daría Descalzi de Matteri. Base, $ 800 la hectárea. Tiene 25.000 cédulas serie H.

EL MIERCOLES 17 de Enero á las 3, en nuestro hall, 351 San Martín 361. Linderos al SE, vía del F. C. C. Buenos Aires, al NE. y NO. Bellsario Hueyo y al SO., sucesión de Magallanes. Alambrado en sus 4 costados, con 6 hilos, postes de ñandubay, reforzados con varillas de hierro, siendo propias las partes linderas con Magallanes y vía del F. C. Tres poblaciones de material, casi nuevas, palomar, 4 potreros, pozo, tanque, monte de árboles frutales, eucaliptos, acacias, paraísos y otras mejoras. Está arrendado hasta Junio 30 de 1912. Se visita, por Zárate, dirigiéndose al señor Matteri, por de quien es conocido. Seña 10 por ciento. Comisión 2 por ciento. Informes y planos, 351 San Martín 361.—BRAVO BARROS y Cía. e6

*CAMPO EN GENERAL BEL-*grano. 168 hectáreas y 74 áreas en un lote, á 6 cuadras del kilómetro 146 y á legua y media de la estación Gorchs del F. C. del Sud. Tierras excelentes para todo destino, actualmente bajo agricultura. Base 150 pesos la hectárea.

EL VIERNES 12 de Enero á las 3 en nuestro hall 351 San Martín 361. Linderos, al NE. el general Winter; al NO., el fisco, al SE., M. A. de Bordolli y Urdaniz y al SO., Bordolli y Sorla. Está alambrado en todo su perímetro, siendo propios en el costado NO y medianeros en los del SE y SO. Tiene una población de 3 piezas y corredores, con techo de hierro. La cosecha no se incluye en la venta. Se visita por la estación Gorchs, dirigiéndose al cochero Luis Bocca. Títulos perfectos. Informes y planos, 351 San Martín 361.—BRAVO BARROS y Cía. d23

VARIOS

JUDICIAL — UTILES Y haciendas. Existentes en el campo denominado La Primavera, en General Viamonte, F. C. P. (Provincia de Córdoba). Orden del juez doctor Seeber, secretaría Amoedo. Julio Carlos Víctor Taillades con Guillermo Davis. Venta sin base, al mejor postor y al contado.

EL JUEVES 11 de Enero á la 1 p. m. en el mismo campo. Comisión 8 o|o sobre los útiles y 4 o|o sobre las haciendas. Solicítese informes y detalles completos á nuestra casa, 351 San Martín 361 -BRAVO BARROS y Cía. d21

Valentín Santa María

Casa central Victoria 985, de 1 á 7, U. T. 327. Libertad, Sucursales: En Flores: calle Curapaligüe 202, de 8 á 11, U. T. 428. Flores, Al Norte: calle Loyola 349 de 8 á 12, U. T. 1620. Mitre, al Sur: calle Independencia 3237, de 8 á 12, U. T. 528. Mitre: En General Urquiza: Andonaegui 2822, de 8 á 12. U. T., 77. Urquiza. En Parque Patricios: Rioja 2000, de 8 á 12, U. T. 3047 Mitre. En Talleres: F. C. S.: Pavón 40?, de 8 á 12, U. T. 535. Lomas. En San Martín: calle Buenos Aires 65, U. T. 18, San Martín. En Morón: calle San Martín 848, U. T. 4, Morón. v21

*EN EL CABALLITO — TE-*reno 17 lotes en 60 mensualidades sin interés con frente á las calles Parral, Franklin adoquinada, y Nueva, lotes de 200, 250, 300, 400 y 450 varas cuadradas con adoquinado pago, rodeado de las líneas de tranvías números 1, 2, 5, 89, 99, 94, 95, 86, etc. A 100 metros del bulevar Chubut y 50 de la calle Rojas, adoquinada. A pocas cuadras de la calle Rivadavia y plaza Caballito y á un paso del Parque Centenario. A más numerosos favorecedores les recomiendo especialmente este remate, pues difícilmente se les presentará otra oportunidad de comprar terrenos en tan hermosa ubicación y con tan grandes facilidades de pago. Los interesados pueden recortar de LA PRENSA el día 14 del corriente el plano de los mencionados terrenos.

EL DOMINGO 21 de Enero á las 5 p. m. Base 15 pesos la vara. Seña 2 mensualidades y 3 á los quince días en el acto de recibir la posesión y título provisional. En caso de lluvia el remate se efectuará en mi casa central, Victoria 985, á la misma hora. e6

Francisco Valzorio

Moreno 477

JUDICIAL — PROPIEDAD, Arenales 1348, entre Talcahuano y Uruguay. Excepcional ubicación. Edificio susceptible de ser transformado en una regalada casa-habitación. Barrio de creciente edificación moderna. Edificado sobre un terreno de 7 metros 66 centímetros de frente al Norte y 7 metros 66 centímetros de fondo, ambos rematados Este y Oeste y 7 metros 56 centímetros en su contrafrente al Sud.

TASACION $ 78.889.44 mon. nac. Base las 2|3 partes $ 52 259.63.

Se rematará el 4 de FEBRERO próximo á las 5 p. m. en la misma propiedad, por orden del señor Juez de lo Civil doctor Tomás Juárez Cabral, secretaría González del Solar y como perteneciente al juicio sucesorio de doña Laura Vega de Navarro. Por orden del mismo juzgado todo comprador entregará en el acto del remate el 3 o|o á cuenta de precio y el 2 o|o de comisión á cargo del comprador. La propiedad se encuentra gravada por el Banco El Hogar Argentino con una promesa de venta á favor de Carlos Navarro, otorgada con fecha 9 de Mayo de 1910 por ($ 18.000) diez mil y ocho mil pesos mon. nac., debiendo que según liquidación de dicho establecimiento está reducida al 31 de Diciembre de 1911 á ($ 10 038.30) diez mil treinta y ocho pesos con treinta centavos mon nac. y la cual debe cancelarse en el mismo acto que el Banco nombrado extienda la escritura libre de todo dominio, escritura que deberá otorgarse por ante el Escribano de ese establecimiento Dn. Natalio L. Matchee. Los títulos de la propiedad se encuentran en el Banco El Hogar Argentino (Avenida de Mayo 886) bajo el No. 69, á disposición de los interesados.

DISTRIBUCION La propiedad consta de sala, antesala, escritorio, comedor, dos dormitorios, despensa, cocina, baño y w. c. cielos rasos de yeso, pisos y puertas interiores de pino, exteriores y celosías de cedro. Dos habitaciones altas para servicio, (una de ellas con pileta) escalera de acceso con gradas de mármol Dos patios con piso de mosaicos, el primero cubierto con cristales Puede visitarse todos los días de 1 á 5 p. m. Llaves en el 1361. Informes á mi escritorio Moreno 477, de 3 á 5 p. m. — Francisco Valzorio. — Carlos González del Solar e6

Domingo Marotta

Indian 1034

*EN SAN VICENTE — 32 LO-*tes en 80 mensualidades, sin interés á plazo. Base 1 peso por lote, 3 mensualidades en el acto de rematar y 3 al retirar la libreta. No falten á este que no todas las veces se encuentra

HOY DOMINGO 7 de Enero á las 2 p. m. en mi escritorio, Indian 1034 1p

EN GARIN, F. C. C. A. — Una espléndida fracción de tierra, 5 000 varas cuadradas, á plazo en 24 mensualidades de 12 pesos y 12 mensualidades al contado incluso con el excedente remataré

HOY DOMINGO 7 de Enero á las 2 p. m. en mi escritorio Pianos y datos, Indian 1034 — Domingo Marotta 1p

A. M. Capurro

HOY EN LINIERS, HOY.— Hermosos terrenos de 10x61.15 v. c. cada uno, en ubicación envidiable uno con frente á la calle Independencia á solo 10 varas de Rivadavia, á 1 cuadra de la estación Ciudadela y á 1 del eléctrico No 2 á plaza de Mayo El segundo lote con frente á la calle Bs Aires, á 1 cuadra al sur de Rivadavia, 3 del eléctrico No. 2 y 4 de la estación Ciudadela, con 40 trenes diarios. Lotes Nos 22 y 23 manzanas A y B, respectivamente Sin base, á tanto el v c

HOY DOMINGO 7 á las 4 30 p m sobre los mismos terrenos debiendo el comprador hacerse cargo de 6 meses de 3 32 y 39 respectivamente el excedente al contado Seña 8

V. S. Lobato & Cía.

Las ventas de HOY

HUMBOLDT esq. MARTINEZ ROSAS. Un buen lote de terreno. Mide 15.17 varas á Humboldt por 31.96 á Martínez Rosas: 491.22 varas cuadradas. Base, $ 7 vara cuadrada. A plazos.

A LAS 3

SAN CARLOS 3559 entre LINIERS Y MAZA. Casa habitación. 8.08 varas por 24.83. Sala, comedor, 3 piezas y dependencias. Base, $ 16.000.

A LAS 3.30

MEDRANO 1678 esquina SOLER Y Guatemala. 10 varas por 33.05. Sala, comedor 4 dormitorios, baño, despensa, cocina y w. c. Renta, $ 200. Base, $ 22.000. A plazos.

A LAS 4

EN BANFIELD. Casa Rincón 533. 2.09 varas por 35, 3 piezas grandes, dos más chicas, baño, con w. c. y cocina. Base, $ 7.000.

A LAS 4

EN BANFIELD. Casa Rincón 630. 10 varas por 31.40. 4 piezas y comodidades. Base, 3.500, con 2.000 cédulas argentinas.

A LAS 4

TARIJA 3577.79. 10 varas por 40. Dos casas, una alta y otra baja, compuesta cada una de sala, comedor, 5 piezas, baño, cocina y w. c. Base, $ 20.000 en cédulas argentinas.

A LAS 4.30

VALLEJ esquina USPALLATA. Un lote esquina de buenas medidas 14.48 varas á Zavaleta por 31.36 á Uspallata. Superficie 448.57 varas cuadradas. Sin base, en 40 mensualidades.

A LAS 5

V. S. Lobato y Cía.

AVISOS NUEVOS

ROSETTI ENTRE DORREGO Y ESTEVES, las dos adoquinadas. Dos lindos lotes de terreno amplios y muy bien ubicados con tranvías en todas direcciones. A cuatro cuadras de la avenida Triunvirato y del Parque los Andes y á 3 del bulevar Alvarez Thomas y á 2 de Rivera Indarte nuevo muy edificado donde el valor de los terrenos aumenta continuamente. Sin base. Al contado. Título perfecto.

EL DOMINGO 14 de Enero á las 4.30. Cada lote mide 8.66 varas por 54.37, superficie 470.84 v. c. Están unidos. Se dará opción. El adoquinado á construirse en la calle Rosetti es á cargo del comprador. Seña 8 o/o. Comisión 2 o/o. Informes y planos, San Martín 48.—V. S. LOBATO y Cía. e7

CENTRAL AL SUR — UN amplio terreno, á una cuadra del bulevar Independencia México entre Loria y 24 de Noviembre. Con adoquinado pago. Barrio muy importante, bien edificado y de mucho movimiento. Sin base, á tanto la vara cuadrada, pudiendo el comprador continuar con la hipoteca de "0.555.11 á 8 o/o que vence el 20 de Septiembre de 1912. Título perfecto.

EL DOMINGO 14 de Enero á las 4. Mide 20.20 varas de frente por 30.96 de fondo en un costado, 20.25 en el otro y 20 varas en el contrafrente. Superficie 637.46 v. c. Seña 8 o/o. Comisión 2 o/o. Informes, San Martín 48.—V. S. LOBATO y Cía. e7

MALABIA 281 ENTRE CA- brera y Padilla. Con adoquinado pago al frente. Una cuadra del bulevar Triunvirato y Corrientes las 2 con tranvía. Una el barrio nueva que la edificación moderna va cubriendo completamente y donde las casas para habitar son muy solicitadas y producen muy buena renta. La casa se halla alquilada á razón de 160 pesos mensuales, en contrato que vence el 1o de Noviembre de 1912. Base $ 15.000 en una 11.000 cédulas argentinas de recién acordadas. Título perfecto. Ad corpus.

EL DOMINGO 14 de Enero á las 4. Mide 10 varas por 29.07 en un costado, 31.40 en otro y 10 en el contrafrente. El edificio se compone de dos piezas grandes, 1 más pequeña, comedor, 1 piecita para baño y cocina. Cielos rasos, pisos y puertas de pino. Patio y galería de mosaico, colecta de cobre en la ventana del frente, verja de material y hierro, pozo semisurgente con bomba. Seña, 8 o/o. Comisión, 2 o/o. Informes, San Martín 48.—V. S. LOBATO y Cía.

EN BANFIELD — UNA CA- sita muy bien situada. A 5 cuadras al E. de la estación. Casa Rincón 533 entre Viamonte y Arenales. Con adoquinado pago al frente. El punto más alto de Banfield. Barrio bien edificado que se valoriza continuamente y es hoy uno de los más lindos y solicitados de la localidad. Base $ 7.000. Títulos perfectos.

EL DOMINGO 7 de Enero á las 4. Casa Rincón 533. 23.09 varas por 35. El edificio se compone de 5 piezas grandes, 2 más chicas, baño con w. c., cocina y patio cubierto. Cielos rasos y pisos interiores de pino tea, galería y patio de baldosas, veredas de ladrillo alrededor de la casa, aguas corrientes, gas, etc. Seña 8 o/o. Comisión 2 o/o. Informes, San Martín 48.—V. S. LOBATO y Cía. d29

SAN CARLOS 3559, ENTRE Liniers y Maza. Con adoquinado pago al frente. Una casita recién construida con muy buenos materiales. Ubicación interesante. A una cuadra al Sur de Rivadavia, en barrio bien edificado de casas modernas. Base, $ 16.000. Título perfecto. Ad corpus.

EL DOMINGO 7 de Enero, á las 5.30 de la tarde. Mide 8.08 varas por 24.83. El edificio con frente imitación piedra con dos balcones, se compone de sala, comedor, 3 piezas, una más pequeña, otra en altos, baño, cocina, cielos rasos de yeso, pisos interiores de pino tea, exteriores de mosaico, celosías y carpintería exterior de cedro, cloacas, gas, agua corriente, etc. Puede visitarse de 7 á 11 a. m. Seña, 8 por ciento. Comisión, 2 por ciento. Informes, San Martín 48.—V. S. LOBATO y Cía. d25

MEDRANO 1678, ENTRE SO- ler y Guatemala, á 4 cuadras de la Avenida Santa Fe, con adoquinado pago al frente; en barrio totalmente cubierto de propiedades nuevas, á una cuadra del mercado y de la plaza Güemes. Una casa-habitación moderna, sólidamente construida, con muy buenos materiales y todos los detalles y comodidades de una confortable casa de familia. Se halla perfectamente cuidada y puede ser habitada inmediatamente, ó bien destinarse á renta, lo que representaría una buena inversión de capital, pues actualmente se halla alquilada á razón de $ 200 mensuales, alquiler que puede ser aumentado fácilmente. Base, $ 22.000, pudiendo pagarse el importe ¿mitad al contado y mitad á un año de plazo con 7 por ciento de interés. Título perfecto.

EL DOMINGO 7 de Enero, á las 4 de la tarde. Mide 10 varas por 31.05 en el contado S. y 33.58 en el del Norte. El edificio se compone de sala, comedor, 4 dormitorios, cuarto de baño, despensa, cocina y w. c. Todas las habitaciones tienen cielos rasos de yeso, pisos de pino tea, celosías del frente de hierro y de las habitaciones interiores de cedro, lo mismo que las puertas de calle y cancel y lo demás de la carpintería, que es de lo mejor conocido, con cañerías en toda la casa. Una casa para peones con 2 piezas y cocina, cochera, un galpón para animales finos, otro para cereales y uno para depósito de útiles y maquinarias de labranza. Además varias poblaciones para puesteros.

AGUADAS — Varias aguadas naturales y un ojo de agua con 15.000 metros de acequias que riegan la huerta y el monte de frutales. Además 5 molinos con tanques australianos hasta 300.000 litros. Para visitar el campo conviene ir por Coronel Dorrego donde es conocido por La Cabaña. Seña, 5 por ciento. Comisión, 3 por ciento sobre el importe total del arrendamiento. Otros informes y planos, pídanse en nuestra escritorio, San Martín 48.—V. S. LOBATO y Cía. d25

TERRENOS

LINDA ESQUINA AL OESTE Calles Humboldt y Martínez Rosas (frentes S. y E.) á una cuadra de la importante avenida Warnes y también del adoquinado. Barrio muy edificado, que continuamente progresa y en el que las propiedades son muy solicitadas y rinden buen interés. Base $ ½ v. c. pudiendo pagarse la mitad al contado y la otra mitad á 12 meses de plazo, sin interés. Título perfecto.

EL DOMINGO 7 de Enero á las 3 en el mismo terreno. Mide 15.37 varas de frente á la calle Humboldt y 31.04 de fondo y frente á Martínez Rosas. Superficie 491.22 v. c. Está entre edificios. Seña 8 o/o. Comisión 2 o/o. Informes, San Martín 48.—V. S. LOBATO y Cía. d29

RIVADAVIA 6329 Y TERRE- no 58 y 62. Dos hermosas fracciones de terreno con construcciones que aunque antiguas, aun pueden ser aprovechadas. A 5 cuadras de la plaza de Flores y á una de la avenida Bella Vista. Por la amplitud de sus medidas y la espléndida ubicación, sin duda una de las más valiosas é interesantes del importante bulevar, los terrenos se prestan especialmente para la construcción de una gran propiedad de renta ó un grupo de casas de familias por las que siempre habría interesados numerosos inquilinos, que pagarían buen alquiler. Base, pesos 100.000 pudiendo el comprador continuar con una hipoteca de $ 30.000 al 8 o/o que vence en Agosto de 1912 y que puede ser prorrogada. Título perfecto. Ad corpus.

EL DOMINGO 14 de Enero á las 5.

RIVADAVIA 6329. 12 varas por 60, jardín y vería de material al hierro al frente. Edificio de planta baja y planta alta compuesto de sala, comedor, sótano, 6 dormitorios, baño, cocina y w. c. En altos, sala, antesala, escritorio, 4 piezas, cocina, cuarto de baño y terraza. Cielos rasos de yeso, pisos pino de tea, zaguán y patio de mosaico aguas corrientes, gas, etc.

TERRENO 58 y 62. 25 varas por 48. Edificio de alto bajos. Planta baja: 3 piezas 1 de madera, cocina de servicio y w. c. Planta alta: Escalera de mármol, 4 piezas y w. c. Tiene aguas corrientes. Seña 5 o/o. Comisión 2 o/o. Informes, San Martín 48.—V. S. LOBATO y Cía. e5

EN 40 MENSUALIDADES— Una linda esquina, bien situada y de muy regulares medidas. Zavaleta esquina á Uspallata, con adoquinado por sus dos frentes, á una cuadra del parque Patricios y de los del bulevar Chacras. Barrio recién formado, todo de propiedades modernas. Venta sin base, pudiendo pagarse el importe en 40 mensualidades sin interés, á en el acto del remate como seña y las restantes á cortar del 1o. de Febrero próximo. La escritura se otorgará una vez abonadas 12 mensualidades. Inmediatamente del remate ó á su respectivo vencimiento. Título perfecto.

EL DOMINGO 7 de Enero á las 5. En el terreno. Mide 14.48 varas de frente á Zavaleta y 31.36 de frente á Uspallata. Superficie 448.57 varas cuadradas. El adoquinado, cuya importe por todos los frentes pasa de $ 3.500 es á cargo del comprador y se paga en 24 mensualidades de $ 122.50 pesos. Comisión 2 o/o. Informes, San Martín 48. — V. S. LOBATO y Cía. d29

CAMPOS

ARRENDAMIENTO. — EL establecimiento La Cabaña, en el partido de Coronel Dorrego. Entre los arroyos Las Cortaderas y Las Mostazas. A 3 leguas estancias de las estaciones Coronel Dorrego y Lartigau F. C. R., 12 de Cnel. Pringles y 15 del puerto y ciudad de Bahía Blanca. Además la compañía de F. C. G. de la P. de Buenos Aires, tiene trazado por el campo la línea en construcción de Buenos Aires á Puerto Belgrano y posiblemente construirá una estación dentro mismo del establecimiento. Son 5.000 hectáreas de campo alto, riquísimo, apto para agricultura y ganadería con excelentes aguadas naturales, molinos, muy buenas poblaciones, monte de frutales, huerta, alfalfares y muchas otras valiosas mejoras. Base, $ 4 por año y por hectárea, pagadero el arrendamiento por semestres anticipados. El término del arrendamiento es por 4 años. La fórmula del contrato puede verse en nuestra casa. Título perfecto.

EL JUEVES 11 de Enero. A las 4 de la tarde, en nuestro salón San Martín 48. El campo linda al NO. con Justo y Roberto Urquiza, al NE. con Antonio viuda de Diamante y Cánepa; al SE., con José A. Fernández y al SO., con María J. de Prádere. Son 8.000 hectáreas divididas en 17 potreros. Todos los alambrados divisorios son de 7 hilos con postes de quebracho y varilla de madera y hierro.

POBLACIONES — Una casa-habitación de madera con 7 piezas, cocina, piezas de servicio, lavadero y agua corriente en toda la casa. Una casa para peones con 8 piezas y cocina, cochera, un galpón para animales finos, otro para cereales y uno para depósito de útiles y maquinarias de labranza. Además varias poblaciones para puesteros.

AGUADAS — Varias aguadas naturales y un ojo de agua con 15.000 metros de acequias que riegan la huerta y el monte de frutales. Además 5 molinos con tanques australianos hasta 300.000 litros. Para visitar el campo conviene ir por Coronel Dorrego donde es conocido por La Cabaña. Seña, 5 por ciento. Comisión, 3 por ciento sobre el importe total del arrendamiento. Otros informes y planos, pídanse en nuestro escritorio, San Martín 48.—V. S. LOBATO y Cía. d25

CASAS

EN BANFIELD — UNA CA- sita de material, con adoquinado pago al frente. Una cuadra del bulevar Triunvirato y Corrientes las 2 con tranvía. Una el barrio nueva que la edificación moderna va cubriendo completamente y donde las casas para habitar son muy solicitadas y producen muy buena renta. La casa se halla alquilada á razón de 160 pesos mensuales, en contrato que vence el 1o de Noviembre de 1912. Base $ 15.000 en una 11.000 cédulas argentinas de recién acordadas. Título perfecto. Ad corpus.

EL DOMINGO 14 de Enero á las 4. Mide 10 varas por 29.07 en un costado, 31.40 en otro y 10 en el contrafrente. El edificio se compone de dos piezas grandes, 1 más pequeña, comedor, 1 piecita para baño y cocina. Cielos rasos, pisos y puertas de pino, patio y galería de mosaico, colecta de cobre en la ventana del frente, verja de material y hierro, pozo semisurgente con bomba. Seña, 8 o/o. Comisión, 2 o/o. Informes, San Martín 48.—V. S. LOBATO y Cía.

EN BANFIELD — UNA CA- sita muy bien situada. A 5 cuadras al E. de la estación. Casa Rincón 533 entre Viamonte y Arenales. Con adoquinado pago al frente. El punto más alto de Banfield. Barrio bien edificado que se valoriza continuamente y es hoy uno de los más lindos y solicitados de la localidad. Base $ 7.000. Títulos perfectos.

EL DOMINGO 7 de Enero á las 4. Casa Rincón 533. 23.09 varas por 35. El edificio se compone de 5 piezas grandes, 2 más chicas, baño con w. c., cocina y patio cubierto. Cielos rasos y pisos interiores de pino tea, galería y patio de baldosas, veredas de ladrillo alrededor de la casa, aguas corrientes, gas, etc. Seña 8 o/o. Comisión 2 o/o. Informes, San Martín 48.—V. S. LOBATO y Cía. d29

EN VILLA URQUIZA—Mon- roe 4722 y 5.80 entre Barela y Almafuerte. Hermosos terrenos, á 4 cuadras de Triunvirato y del Parque los Andes y á 3 de la estación de F. C. A. Dos casas recién terminadas. Amplias y bien construidas y preparadas para altos. Base 12.000 pesos cada una, la mitad de esa suma una hipoteca de $ 6.000 al 8 o/o que vence el 11 de Diciembre de 1913 con la que deberá continuar el comprador. Títulos perfectos. Ad corpus.

EL DOMINGO 14 de Enero á las 4. Las casas están ubicadas en terrenos de 8.66 varas de frente por 54.37 de fondo en un costado, 54.37 en el otro y 8.66 en el contrafrente. Superficie 470.84 v. c. Están unidos. Se dará opción. El adoquinado á construirse en la calle Rosetti es á cargo del comprador. Seña 8 o/o. Comisión 2 o/o. Informes y planos, San Martín 48.—V. S. LOBATO y Cía. e7

CENTRAL AL SUR — UN amplio terreno, á una cuadra del bulevar Independencia México entre Loria y 24 de Noviembre. Con adoquinado pago. Barrio muy importante, bien edificado y de mucho movimiento. Sin base, á tanto la vara cuadrada, pudiendo el comprador continuar con la hipoteca de "0.555.11 á 8 o/o que vence el 20 de Septiembre de 1912. Título perfecto.

EL DOMINGO 14 de Enero á las 4. Mide 20.20 varas de frente por 30.96 de fondo en un costado, 20.25 en el otro y 20 varas en el contrafrente. Superficie 637.46 v. c. Seña 8 o/o. Comisión 2 o/o. Informes, San Martín 48.—V. S. LOBATO y Cía. e7

MALABIA 281 ENTRE CA- brera y Padilla. Con adoquinado pago al frente. Una cuadra del bulevar Triunvirato y Corrientes las 2 con tranvía. Una el barrio nueva que la edificación moderna va cubriendo completamente y donde las casas para habitar son muy solicitadas y producen muy buena renta. La casa se halla alquilada á razón de 160 pesos mensuales, en contrato que vence el 1o de Noviembre de 1912. Base $ 15.000 en una 11.000 cédulas argentinas de recién acordadas. Título perfecto. Ad corpus.

EL DOMINGO 14 de Enero á las 4. Mide 10 varas por 29.07 en un costado, 31.40 en otro y 10 en el contrafrente. El edificio se compone de dos piezas grandes, 1 más pequeña, comedor, 1 piecita para baño y cocina. Cielos rasos, pisos y puertas de pino, patio y galería de mosaico, colecta de cobre en la ventana del frente, verja de material y hierro, pozo semisurgente con bomba. Seña, 8 o/o. Comisión, 2 o/o. Informes, San Martín 48.—V. S. LOBATO y Cía.

EN BANFIELD — UNA CA- sita muy bien situada. A 5 cuadras al E. de la estación. Casa Rincón 533 entre Viamonte y Arenales. Con adoquinado pago al frente. El punto más alto de Banfield. Barrio bien edificado que se valoriza continuamente y es hoy uno de los más lindos y solicitados de la localidad. Base $ 7.000. Títulos perfectos.

EL DOMINGO 7 de Enero á las 4. Casa Rincón 533. 23.09 varas por 35. El edificio se compone de 5 piezas grandes, 2 más chicas, baño con w. c., cocina y patio cubierto. Cielos rasos y pisos interiores de pino tea, galería y patio de baldosas, veredas de ladrillo alrededor de la casa, aguas corrientes, gas, etc. Seña 8 o/o. Comisión 2 o/o. Informes, San Martín 48.—V. S. LOBATO y Cía. d29

CASAS

EN BANFIELD — UNA CA- sita de material, con adoquinado pago al frente. Una cuadra del bulevar Triunvirato y Corrientes las 2 con tranvía. Una el barrio nueva que la edificación moderna va cubriendo completamente y donde las casas para habitar son muy solicitadas y producen muy buena renta. La casa se halla alquilada á razón de 160 pesos mensuales, en contrato que vence el 1o de Noviembre de 1912. Base $ 15.000 en una 11.000 cédulas argentinas de recién acordadas. Título perfecto. Ad corpus.

EL DOMINGO 14 de Enero á las 4. Mide 10 varas por 29.07 en un costado, 31.40 en otro y 10 en el contrafrente. El edificio se compone de dos piezas grandes, 1 más pequeña, comedor, 1 piecita para baño y cocina. Cielos rasos, pisos y puertas de pino, patio y galería de mosaico, colecta de cobre en la ventana del frente, verja de material y hierro, pozo semisurgente con bomba. Seña, 8 o/o. Comisión, 2 o/o. Informes, San Martín 48.—V. S. LOBATO y Cía.

EN BANFIELD — UNA CA- sita muy bien situada. A 5 cuadras al E. de la estación. Casa Rincón 533 entre Viamonte y Arenales. Con adoquinado pago al frente. El punto más alto de Banfield. Barrio bien edificado que se valoriza continuamente y es hoy uno de los más lindos y solicitados de la localidad. Base $ 7.000. Títulos perfectos.

EL DOMINGO 7 de Enero á las 4. Casa Rincón 533. 23.09 varas por 35. El edificio se compone de 5 piezas grandes, 2 más chicas, baño con w. c., cocina y patio cubierto. Cielos rasos y pisos interiores de pino tea, galería y patio de baldosas, veredas de ladrillo alrededor de la casa, aguas corrientes, gas, etc. Seña 8 o/o. Comisión 2 o/o. Informes, San Martín 48.—V. S. LOBATO y Cía. d29

PUBLIO C. MASSINI & Cía.

Las ventas de HOY

En las mismas propiedades

A LAS 2.30 P. M.

EN ITUZAINGO. — 12 lotes, á sólo 4 cuadras de la estación del ferrocarril del Oeste, la parte más alta y poblada. A sólo 30 minutos de la estación Once. Sin base, á tanto la vara cuadrada.

A LAS 3 P. M.

CANGALLO 4354. — Entre Pringles y Yatay. Propiedad nueva sin habitar. Con adoquinado pago. Consta de 5 dormitorios, 2 piezas altas, baño, cocina, etc. Mide 10 varas por 50. Base, pesos 33.000 moneda nacional.

A LAS 4 P. M.

CANNING 2435. — Entre Santa Fe y Güemes, 2 terrenos ideales en el barrio preferido para vivir. Con toda clase de adelantos. Sin base, á tanto la vara cuadrada, á plazos.

Publio C. Massini & Cía.

CASAS

CASA LUCA 1667 entre Incla- rra y Garay. A una cuadra de la avenida Chiclana y á dos de la calle Rioja, con tranvías para todas direcciones. Muy buen barrio de familias. Construída con materiales de primer orden, como para habitar. Consta de sala, vestíbulo, 3 piezas, galería de material, comedor, otra pieza más, cuarto de baño, despensa, cocina, cuarto de costura, 2 piezas de servicio, etc. Todas las puertas con celosías. Mide el terreno 10 varas de frente por 47 de fondo. Base de venta 24.000 pesos. Reconoce en hipoteca 10.000 cédulas argentinas que deberá tomar á su cargo el comprador, pudiendo abonar el excedente mitad al contado y mitad á un año de plazo con el 8 o/o de interés anual.

EL DOMINGO 14 de Enero á las 4 p. m. en la misma propiedad venderemos esta buena casa que merece visitarse. Títulos perfectos. Seña 8 o/o. Comisión 2 o/o. Informes y más datos en nuestras oficinas San Martín 81.—Publio C. Massini y Cía. d28

LOS MEJORES TERRENOS de Adrogué, á 2 cuadras al Este de la estación, 6 del hotel Las Delicias y rodeado por las quintas de los señores Luis Hunt, Doctor Tatuone, Caputto, Dunoger y otras. 567 lotes de terreno altísimo. Frente á las calles España, Italia, Soler, Castilla y otras; á media cuadra de la avenida San Martín, á una del bulevar Belgrano (que se está adoquinando) y en breve tendrá el tranvía eléctrico,) calle que une á los pueblos de Adrogué y Burzaco. Terrenos perfectamente bien ubicados y en un punto llamado á valorizarse grandemente, con luz eléctrica y aguas corrientes, en una zona donde día á día aumentan los valores de la tierra. Venta con opción. Base $ 5 por mes el lote y en 80 mensualidades, sin interés, dándose de los posición inmediata con sólo el desembolso de dos mensualidades de garantía en el acto del remate y una más al retirar el título provisional, dándose las escrituras definitivas ante el señor Ramón S. Pasel, cuando hayan sido abonadas 15 mensualidades, 20 o/o de descuento si que prefiera abonar el total al contado.

EL DOMINGO 21 de Enero á las 2 de la tarde sobre los mismos terrenos, venderemos estos 287 lotes que recomendamos por su ubicación y fáciles condiciones de pago. Visiten los terrenos en la seguridad que les convencerán. Títulos perfectos. Concesión 2 o/o. El día del remate pondremos un tren gratis que saldrá de Constitución á la 1 en punto. Planos, pasajes y demás datos, San Martín 81.—Publio C. Massini y Cía. e4

EN EL DESLINDE DE SAN- ta Cruz. 2.500 hectáreas en un solo lote. Campo denominado las Vertientes, ubicado en una zona que recién empieza á despertar y también á tomar valores los campos. Campo riquísimo, con pastos tiernos naturales, adaptable á cualquier aplicación. Es la mitad del lote 12 fracción C, que figura en el plano oficial á nombre de M. B. Cobo. Linda con Julio Schesisley y campos fiscales. Base $ 6 la hectárea á liquidar resueltamente.

EL MIERCOLES 10 de Enero á las 3 p. m. en nuestra casa, San Martín 81, venderemos este campo, cuya valorización aumenta día á día. Títulos perfectos. Seña 8 o/o. Comisión 2 o/o. Informes y planos, San Martín 81.—Publio C. Massini y Cía. d21

EN VILLA DEL PARQUE— Lindo terreno calle Terrada entre Marcos Sastre y Santo Tomé, casi formando esquina á esta última y á 4 cuadras de la estación del F. C. P. Terrepo alto, completamente rodeado de edificación. Venta sin base, á tanto la vara cuadrada. Reconoce una deuda de $ 496.94, pagadera en 22 mensualidades de $ 20.77 de la que deberá hacerse cargo el comprador.

EL DOMINGO 14 de Enero á las 2 p. m., venderemos este buen terreno. Seña 8 o/o y comisión 2 o/o. Informes, San Martín 81.—Publio C. Massini y Cía. o4

FRENTE POR FRENTE AL gran parque del Centenario.—Lo único que queda para vender, 4 lotes en la calle Ramos Mejía á una cuadra de Río de Janeiro, una y media de Chubut y dos de Gaona. Con grandes facilidades de pago: se vende un lote con opción. Sin base, á tanto la vara cuadrada, pagadero tercera parte al contado, tercera á un año y tercera á dos años con pagaré hipotecario y 7 por ciento de interés anual.

EL DOMINGO 21 de Enero, á las 3 de la tarde venderemos estos cuatro lindos lotes. Títulos perfectos. Escribano señor Domingo Sánchez. Seña, 8 por ciento Comisión, 2 por ciento. Más informes en nuestras oficinas, San Martín 81.—Publio C. Massini y Cía. e6

CANGALLO 4354 ENTRE Pringles y Yatay. Nueva para habitar. A 2 cuadra de la avenida de Río de Janeiro y 2 cuadras de corrientes, ambas con tranvías. Adoquinado pago. El edificio consta de sala, comador, 5 dormitorios, 2 piezas altas, baño, cocina, vestíbulo. 2 galerías con columnas de acero carpintería de primer órden, con espléndida puerta cancel; zaguán con revestimiento de mármol, 2 patios de mosaico cuartos de servicio, etc., etc. El terreno mide 10 varas de frente por 50 de fondo Base de venta, 33.000 pesos, pagadero mitad al contado y mitad á 1 año con opción á 2 y el 9 o/o de interés.

EL DOMINGO 7 de Enero á las 3 p. m., venderemos esta espléndida propiedad muy bien construida, y que se entregará llave en mano Puede visitarse en todo momento. Títulos perfectos. Seña 8 o/o. Comisión 2 por ciento. Informes San Martín 81.—Publio C. Massini y Cía. e3

JUDICIAL — CASA QUIN- ta en Morón conocida por la Florida, jurisdicción de la provincia. Sobre las lomas Verdes, á dos cuadras de la nueva estación, conocida al F. C. O. y con frente al camino real. La casa está compuesta de 12 habitaciones, dependencias, galería y altano. Bien construída de todo confort y comodidades deseables además tiene caballeriza, gallinero, molino, pozo semisurgente con agua abundante para el servicio de la casa y para riego, completamente cultivada, con plantaciones de árboles frutales, viñedo, etc., cercado en todo su perímetro. El terreno mide 125m32 centímetros de frente al Sur, lindando camino real en medio con la viuda de Martínez, 126 metros 64 centímetros al Norte lindando con Juan Lasgoity, 119 metros 50 centímetros al Este lindando con el doctor Ferrand y 120 50 metros al Oeste, lindando con el mismo señor Langoin. Base 28.412.50 pesos m/n por orden del señor juez doctor Tomás Julio Cullman, secretaría del doctor Jorge Sauze en el juicio seguido por la Sociedad Argentina de Edificación contra Nicolás Ferrari por cobro de pesos.

EL MIERCOLES 24 de Enero á las 3 p. m. En nuestra casa San Martín 81, venderemos esta quinta muy bien situada. Por disposición del juzgado se exigirá el 8 o/o de seña y el 2 o/o de comisión á cargo del comprador. Informes y más datos, San Martín 81.—Publio C. Massini y Cía. c7

JUDICIAL — 3 CASAS EN block, en la ciudad de San Nicolás de los Arroyos muy bien situadas en la parte más central

DETALLE

CASA CALLE CARLOS PELLEGRINI 216 entre las de Juárez y 25 de Mayo. Consta de dos salones con sótano, uno para negocio con todo para con estufas, dos dormitorios, depósito, w. c., etc., y caballeriza. Mide el terreno 11.350 metros 412.10 varas) de frente por 43.30 metros (50 varas).

CASA CARLOS PELLEGRINI 210 y 212 contigua á la anterior, consta en los bajos, zaguán, escalera, sala, 2 dormitorios, comedor cocina baño y w. c., y en el piso alto 3 piezas con vista á la calle Edificado el terreno de 15.750 metros de frente 18.18 varas) por 18.104 metros (43.98 varas) terminado el martillo á su favor al fondo de 5.700 metros (6.472 varas) de frente por 5.196 metros 5.90 varas) de fondo.

CASA CARLOS PELLEGRINI 222 entre Juárez y 25 de Mayo consta de zaguán, salón, 7 piezas, comedor cocina baño y dependencias, gas y aguas corrientes, etc. Construída en terreno de 10.100 metros 412 varas) de frente al NO por 6.6.9.60 metros (75 varas) de fondo al SE. Todas las casas están perfectamente construídas y con materiales de primera. Orden del señor juez doctor Beltrán, secretaría de zanos Pintos, en el juicio seguido por la Sociedad Argentina de Edificación contra Arcila Virginia Marchi y Zamboni

EL MIERCOLES 24 de Enero á las 3 p. m. en nuestra casa San Martín 81 (Buenos Aires,) venderemos estas tres buenas propiedades en block y con la base en conjunto de 40.450.00 pesos Mxigiremos el 8 o/o de seña á cuenta de precio y el 2 por ciento de gastos de venta y comisión. Informes en nuestras oficinas, San Martín 81.—Publio C. Massini y Cía. e7

G. G. Grosso

MAR DEL PLATA — BUE- na propiedad, calle Jujuy entre Ayacucho y Chacabuco, manzana 140, á tres cuadras de la Explanada del Centenario, completamente rodeado de suntuosa edificación. Mide 15 por 20 varas Consta de tres amplios dormitorios, comedor, cuarto de baño, cocina, w. c., molino, etc., etc.

EL DOMINGO 7 de Enero á las 5 p. m. en la misma propiedad. Base 10.000 pesos con facilidades de pago. Por más datos é informes, 173 Bolívar 177 ó en Mar del Plata, San Martín 178 (hoy 2458).—G. G. Grosso. d31

A. López y Cía.

Avenida de Mayo 676

DOS ESQUINAS

SOBERBIAS

En la avenida BROWN

v14

EN LA BOCA — AVENIDA Almirante Brown número 895 y 897. Esquina Cristóbulo del Valle 407 al 415, mirando al Sureste. Soberbia propiedad de material de lujo con frente á Brown y otra casa grand de madera y cinco con frente á del Valle. Renta $ 550 por mes. El terreno mide 500 varas cuadradas. El edificio de material, consta en los bajos, negocio al frente, gran salón, dos piezas, cocina grande, w. c., etc., etc. En los altos preciosa sala decorada, antesala dos dormitorios, gran comedor, cocina, cuarto de baño, dos puertas, vestíbulo, vidriera celosías, cómodos balcones y todas las comodidades de las buenas viviendas Se visita sólo de 3 á 5 p. m. El fondo casa de altos de madera, cinco compuesta de 10 cómodas piezas, con sus respectivas cocinas, cloacas, aguas corrientes, patio de piedra y todo género de comodidades. Adoquinado pago. Tranvías permanente en todas direcciones. Base por el todo $ 50.000. Mitad al contado y el resto á 5 años de plazo, interés 8 o/o anual Tratándose de una avenida Almirante Brown creemos que están completamente demás las exhortaciones del caso. Esto se recomienda solo.

EL DOMINGO 14 de Enero á las 5 p. m. sobre la misma finca. Seña 8 o/o. Comisión 2 o/o Informes, Olavarría 896 ó avenida de Mayo 676 A. López y Cía. e6

LA OTRA ESQUINA — Brown y del Valle, mirando al Noroeste. Ojo varas 33 centímetros de frente á Brown por 49 varas de fondo sobre del Valle son 664 varas cuadradas. Al frente por Brown existe un edificio antiguo de materia con negocio y dos piezas más En el centro del terreno y por del Valle, 3 casas de madera y cinc, formando 13 piezas incluso otro negocio al frente, todo en perfecto estado. Renta $ 400 por mes, dos cocinas cocina y todas las comodidades base, $ 40.000. Mitad á 3 años de plazo 8 o/o anual. Adoquinado pago. Títulos perfectos Aparte de la brillante ubicación, llamamos la atención de los señores interesados sobre las dimensiones del terreno. Se presta para todo

EL DOMINGO 14 de Enero á las 5 p. m. sobre la misma finca. Seña 8 o/o. Comisión 2 o/o Informes, Olavarría 896 ó avenida de Mayo 676—A. López y Cía. e6

OTRO! — BOCA, ISLA MA- riel Terreno de 20 varas de frente por 60 de fondo 1.200 varas cuadradas. Con dos casas de madera. Calle General Rivas 212, entre de General Espejo y Buenos Aires á media cuadra de la ribera, frente á la calle California de la Boca (Vuelta de Rocha,) lindando calle en medio con os talleres de Mihanovich y de La Veloz. El sitio es con materia es de primera. Orden del señor juez doctor Beltrán, secretaría de zanos Pintos, en el juicio seguido por la Sociedad Argentina de Edificación contra Arcila Virginia Marchi y Zamboni

EL MIERCOLES 24 de Enero á las 3 p. m en nuestra casa San Martín 81 (Buenos Aires,) venderemos estas tres buenas propiedades en block y con la base en conjunto de 40.450.00 pesos Mxigiremos el 8 o/o de seña á cuenta de precio y el 2 por ciento de gastos de venta y comisión. Informes en nuestras oficinas, San Martín 81.—Publio C. Massini y Cía. e7

Corvera y Peralta Martínez

C. & P. M.

218—SAN MARTIN—326

CASAS

CASA EN FLORES—Grana- deros 826, entre Tramway y Méndez de Andea. A 1 y 2 cuadras, respectivamente, de los bulevares Boyacá y Avellaneda, ambos con eléctricos de extenso recorrido. El edificio es bueno y sólido. Base, $ 12,000. Reconoce una hipoteca de $ 2.100 oro, (7.044.87 m/l) al Banco Inmobiliario Argentino, pagadera en mensualidades de $ 74 y que puede cancelarse en todo momento.

EL DOMINGO 7 de Enero, á las 5, en la misma propiedad. Mide 8m86 (10 varas) de frente por 33m20 (40x64) de fondo. Superficie, 304.83 metros cuadrados (406.45 varas cuadradas). Tiene verja de material y hierro al frente y consta de dos habitaciones, cocina, w. c., patio y fondo con árboles. Seña, 8 o/o por ciento. Comisión, 2 por ciento. Informes, 218 San Martín 326. —Corvera y Peralta Martínez. d31

CASA EN FLORESTA. — Muy bien situada, Dolores 155, entre Falcón y Rafaela y á una cuadra de los bulevares Rivadavia y Provincias Unidas. Con adoquinado pago al frente, aguas corrientes y tranvías á mano para todo destino. Base, pesos 12.000. Reconoce una hipoteca al Banco Hogar Argentino de $ 6.873.62 con la que puede continuar el comprador y cuyo interés mensual es de $ 71.25. por amortización é interés.

EL DOMINGO 14 de Enero, á las 4 de la tarde, en la misma propiedad. Mide 7m50 por 42 varas. Consta de 4 habitaciones, pieza de baño con revestimientos, cocina, galería y patio con mosaicos, fondo, etc. Verja de material y hierro y jardín al frente. Para verla pídanse las llaves en el núm. 82 de esa calle. Títulos perfectos.—Corvera y Peralta Martínez. e6

CASA NICARAGUA 378. — Entre Acevedo y Gurruchaga. A dos cuadras del bulevar Canning y á 5 de Santa Fe. El edificio es amplio y bien hecho, tiene tranvía al frente y elementos completos de vida á mano. Base, $ 20.000. Reconoce una hipoteca de $ 10.000 en cédulas nacionales K.

EL DOMINGO 14 de Enero, á las 5 de la tarde, en la misma propiedad. Mide 10v13 de frente por 56v25 de fondo en el lado NO., 55v83 en el del SE. y 10v30 en el contrafrente. Tiene frente de piedra artificial con balcones y celosías, zaguán con mosaicos y cancel, vestíbulo. 7 habitaciones con cielos rasos de yeso, pisos de pino de tea y puertas y celosías de cedro, pieza de baño, cocina, pieza de servicio, patios de mosaico, galería, fondo, molino á viento, etc. Título perfecto.—Corvera y Peralta Martínez. e6

TERRENOS

JUDICIAL — EN VILLA Devoto. Tres terrenos de buenas medidas. Calle Allende entre la avenida Tres Cruces y Navarro, á 7 cuadras al SO. de la estación del F. C. P. Orden del señor juez doctor Gigena, secretaría del doctor Luzuriaga. Testamentaria de doña Concepción Barruti. Base $ 2.50 los 75 decímetros cuadrados,

Francisco Rayneli é Hijo

550 - VICTORIA - 550

Las ventas de HOY

Flora	Ubicación	Base, $ m|n.
4.—	Entre Ríos 1143	$ 0.000.—
4.—	Judicial Chilabert	4.666.66
4.—	Judicial Chilabert entre Fournier y Gual	2.000.—
4.—	Chilabert, entre Gual y Tilcara, lotes, cada lote	2.000.—
4.30	Cochabamba 3875.	Sin base
4.30	Las Casas, esquina Muñiz	11 vc.
5.—	Carabobo 592.	8.000.—
5.—	Carabobo 596, esquina Lobos	11.000.—
5.—	Matan 3361-63 y 67.	9.000.—
5.30	Aconquija, entre Iguazú y Attuel, 2 lotes	Sin base
5.30	Iguazú 920	6 vc.

Francisco Rayneli é hijo.

1p

UNA CASA CON MUCHO TERRENO, calle Cochabamba 3875. Mide 10 varas de frente por 45 de fondo. Tiene 6 piezas entre grandes y chicas, gallinero, parrales, frutales, adoquinado al frente, etc. Es una casa muy bien ubicada, entre las avenidas La Plata, Boedo y Báez, con tranvías en todas direcciones. Hay mucha comodidad y espacio para edificarse todo lo que se quiera. La venderemos sin base. Seña 8 o|o. Comisión 2 o|o.

EL DOMINGO 7 de Enero á las 4.30.—Francisco Rayneli é hijo, Victoria 550. d25

DOS CASITAS EN UN LOTE, calles Matan 3861, 63 y 67, esquina á Las Naciones. Una de ellas tiene, sala con puerta de negocio, zaguán y ventanas, tres piezas más, baño, puertas de cedro, patios de mosaicos, cielos rasos de yeso, depósito para agua; la otra, salón de negocio, dos piezas más y las demás comodidades. Son casas modernas y están situadas entre los bulevares Chicliana á una cuadra, Boedo y La Plata con tranvía en todas direcciones y con adoquinado. Están distribuídas con mucho gusto, construídas en cal, con techos de zinc y en un barrio que progresa á pasos gigantescos. Se venderá con la base de $ 9.000 pesos que tiene en hipoteca al 9 o|o á diez y ocho meses de plazo. Seña 8 o|o. Comisión 2 o|o.

EL DOMINGO 7 de Enero á las 5.—Francisco Rayneli é hijos, Victoria 550. d30

CASITA ELEGANTE AVENIDA Carabobo 592. Mide 10 varas de frente por 22v85 de fondo. Tiene cinco habitaciones muy lindas, con cielorrasos de yeso, patios de mosaicos, luz, aguas corrientes, puertas de cedro, adoquinado pago y tranvía eléctrico en su frente en breve, pues ya están colocados los rieles. Es, como se vé, una casita cómoda, moderna, situada en lo mejor que tiene Flores y rodeada de suntuosos edificios. Visítenla, que seguramente les agradará. Hay que venderla con la base definitiva de $ 8.000, al mejor postor, Seña 8 o|o. Comisión, 2 o|o.

EL DOMINGO 7 de Enero á las 5.—Francisco Rayneli é hijo, Victoria 550. d29

Judicial

Chilabert entre Fournier y Gual

BASE $ 2.000

HOY, á las 4

Sobre el mismo

JUDICIAL. — TERRENO, calle Chilabert, Fournier y Gual. Lote 7, de la manzana G. Mide 10 metros de frente al SE por 28m67 á un costado, 28m80 en el otro y 10 metros en el contrafrente. A cuadra y media de la avenida La Plata, adoquinada y con el tranvía 19 á plaza de Mayo y á la misma distancia de Cruz, continuación de Chiclana. Venta ordenada por el señor juez de primera instancia, doctor Aureliano Gigena, en el juicio sucesorio de doña Pilar Vieras Lopez de Becerra, que se tramita por la secretaría del doctor Adolfo Rawson. Tasación 7.000 pesos. Base $ 4.666.66 ó sean las dos terceras partes de la tasación. Seña 8 o|o. Comisión 2 o|o.

EL DOMINGO 7 de Enero á las 4.—Francisco Rayneli é hijo, Victoria 550. d30

Judicial

Chilabert 69

BASE $ 4.666.66

HOY, á las 4

Sobre la misma

JUDICIAL. — CASA CALLE CHILABERT 69 entre La Avenida La Plata y Dickmont. Mide 10 metros de frente por 37.54 de fondo, á un costado y 37.47 en el otro. Consta de tres espaciosos dormitorios, cuarto de baño, dos cocinas, puertas de cedro, pisos pino de tea, patio de mosáicos y las demás comodidades. Ubicación inmejorable. A un paso de la avenida La Plata y de Chiclana, cuenta adoquinadas y con el tranvía 19 directo á plaza de Mayo. Venta ordenada por el señor juez de la instancia, doctor Aureliano Gigena, en el juicio sucesorio de doña Pilar Vieras López de Becerra, que se tramita por la secretaría del doctor Adolfo Rawson. Tasación 7.000 pesos. Base $ 4.666.66 ó sean las dos terceras partes de la tasación. Seña 8 o|o. Comisión 2 o|o.

EL DOMINGO 7 de Enero á las 4.—Francisco Rayneli é hijo, Victoria 550. d30

550 - VICTORIA - 550

CASA MODERNA EN FLORES, sobre la avenida Carabobo 596 (esquina Lobos). Mide 9mi0 de frente á la primera por 16mi6 á la segunda y se compone de 4 espaciosas salas á la calle con balcones, columnas de hierro, carpintería de cedro, pisos pinos encerados. Tiene además una pieza en altos para servicio, patio de mosáico, pozo con bomba, adoquinado en el frente, etc. En cuanto á su ubicación es de lo mejor, sobre una avenida de importancia que tiene doble vía de tranvías en servicio y á tres cuadras de Provincias Unidas con los tranvías 42, 43 y 48. Base pesos 13.000. Mitad al contado y mitad á uno ó dos años de plazo con 8 o|o de interés. Seña 8 o|o. Comisión 2 o|o.

EL DOMINGO 7 de Enero á las 4 p. m.—Francisco Rayneli é hijo, Victoria 550. d31

DOS LOTES DE TERRENO calles Aconquija entre Iguazú y Attuel, lotes 3 y 4 de la manzana E. Mide 8i primera vez 10 varas de frente al Norte por 45.65 varas de contrafrente. Son 450.40 v. c. 8i 20.10 varas de frente por 41.40 y 36.11 de fondo y 11.61 varas de contrafrente, son 831.— c. su ubicación es buena, á una cuadra al Oeste de Montesáudo y tres y media cuadras al Sud del parque de los Patricios y del bulevar Caseros con tranvías en todas direcciones. Base $ — la vara cuadrada. Seña 8 o|o. Comisión 2 o|o.

EL DOMINGO 7 de Enero á las 4.30.—Francisco Rayneli é hijo, Victoria 550. d31

LAS CASAS, ESQUINA MUÑIZ, á solo una cuadra de la avenida La Plata y del tranvía número 19. Terreno lote número 13 de la manzana B. Mide 13 varas 96 de frente al Sur por 14 varas 24 de frente al Este, 14v09 en el Oeste y 12v71 en el Norte. Total 189.39 v. c. Tiene adoquinado por Muñiz el que será por cuenta del comprador. Está entre edificios. A 3 cuadras de las casas para obreros y á la misma distancia de las avenidas Caseros y Chiclana. No necesita mayores comentarios: basta solamente decir que es un barrio que progresa notablemente. Base á liquidar pesos 11 v. c. Seña 8 o|o. Comisión 2 o|o.

EL DOMINGO 7 de Enero á las 4.30.—Francisco Rayneli é hijo, Victoria 550. d31

Lo excepcional en ubicación

ENTRE RIOS 1143

A PLAZOS

HOY, á las 4

Sobre la misma

EN EL BOULEVAR ENTRE Ríos 1143, á pocas varas de la notable avenida San Juan. Una casa construída en calma y preparada para tres pisos. Mide 10 varas de frente por 35 varas de fondo y se compone de 6 habitaciones, baño, hermosa cocina, luz eléctrica y demás comodidades. La ubicación de esta casa, en una de las avenidas más importantes de esta ciudad y al lado de otra avenida como es San Juan, también de una notable importancia, en el centro de varias sucursales de Bancos, la hacen indiscutiblemente necesaria para instalar una institución de crédito ó para establecer en ella cualquier clase de negocio, puesto que en los bulevares es donde deba radicarse todos los negocios cualquiera que sea su naturaleza y es donde justamente la renta es más alta, el interés del dinero invertido en todo tiempo más elevado y solamente variable en razón ascendente. La construcción de esta casa destinada ya para hacerla de 3 pisos con poco dinero, forma, pues, un conjunto que interesa á todos. Tiene tranvía al frente para todos los rumbos: Flores, Belgrano, San Martín, Barracas, en fin, combinan con todos los ferrocarriles y con todos los pueblos vecinos. Los títulos se otorgarán por ante el escribano señor Adolfo Frisiani donde pueden revisarlos los interesados. Se da $ 80.000 en hipoteca por un año al 8 o|o de interés sobre la misma casa si el interesado lo desea. Puede visitarse de 2 á 6 p. m. Base, $ 60.000. Seña 8 o|o. Comisión 2 o|o.

EL DOMINGO 7 de Enero á las 4.—Francisco Rayneli é hijo, Victoria 550. d31

MUEBLES — UNA VEZ terminado el remate de la casa Entre Ríos 1143, se procederá á la venta de algunos muebles y plantas.—Francisco Rayneli é hijo, Victoria 550. v1

DOS LOTES DE TERRENO muy bien situados, calle Chilabert entre Gual y Tilcara. Mide cada uno, 10 varas de frente al Sur por 70 varas de fondo. Su ubicación es inmejorable, á dos cuadras al Oeste de la Avenida La Plata y á una cuadra al Norte de Cruz (continuación de Chiclana), ambas adoquinadas y con el tranvía número 19. Medidas especiales para casas de renta, fábricas ó cocherías. Base á liquidar, $ 2.000 cada lote. Seña, 8 por ciento. Comisión, 2 por ciento.

EL DOMINGO 7 de Enero, á las 4.—Francisco Rayneli é hijo, Victoria 550. v1

ESPECIAL TERRENO, CALLE Iguazú 920, entre Aconquija y la Avenida Alcorta. Mide 10 varas de frente por 30 varas de fondo. Entra en la venta una casilla de madera, compuesta de dos piezas, perfectamente habitable. A pocas cuadras al Sur del Parque de los Patricios y una cuadra al Oeste de Montesáudo, la que pronto tendrá el tranvía. Base á liquidar por división de condominio, $ 6 vara cuadrada. Situación de gran progreso. Seña, 8 por ciento. Comisión, 2 por ciento.

EL DOMINGO 7 de Enero, á las 5.30 de la tarde.—Francisco Rayneli é hijo, Victoria 550. e5

EN FLORESTA, CASA grandes piazas, calle Remedios 5676 entre Martínez Castro y Mariano Acosta. Mide 10 varas de frente por 32 varas de fondo más ó menos. Consta de comedor amplio, dos dormitorios y las demás comodidades. Su edificio es bueno y su ubicación importante. A dos cuadras al Sur de la avenida Directorio y á dos al Norte de la avenida Merlo. Para visitarla debe tomarse el tranvía No. 48 que los dejará en Provincias Unidas y Mariano Acosta, á dos cuadras de la casa. Base 7.000 $ á pagarlos así: 2.000 á un año, pesos 2.000 á dos años, pesos 2.000 á 3 años y $ 1.000 á 3 1|2 años con 8 o|o, el excedente cualquiera que fuese al contado. Seña 8 o|o. Comisión 2 o|o.

EL DOMINGO 14 de Enero á las 4.—Francisco Rayneli é hijo, Victoria 550. e2

TERRENO, CALLE CULPINA entre Lobos y Monte. Mide diez varas de frente al Oeste por cuarenta y siete varas de fondo. Lote 10. A una cuadra al Oeste de Varela, adoquinada y 3 al Sur de la avenida Merlo. Situación de porvenir, donde la tierra aumenta día á día de valor. Donde conviene adquirir, para duplicar el capital. Base $ 8 v. c. á liquidar. Seña 8 o|o. Comisión 2 o|o.

EL DOMINGO 14 de Enero á las 3.—Francisco Rayneli é hijo, Victoria 550. e7

SARMIENTO 4576 ENTRE Lambaré y Estay. Casa central de 10 varas de frente por 36.17 varas de fondo á un costado, 36.33 en el otro y 10.04 en el contrafrente. Consta de comedor amplísimo, tres habitaciones, cocina, w. c., con cielorrasos de yeso, jardín al frente y adoquinado de pago. Edificio sólido, que con algunas ampliaciones, puede convertirse en una cómoda casa habitación. A una cuadra de las avenidas Río de Janeiro y Corrientes, ambas con tranvías en todas direcciones. Es un negocio que conviene, tanto á los que buscan buena situación, como á los que buscan propiedades de renta. Base $ 8.000 m|n. Seña 8 o|o. Comisión 2 o|o.

EL DOMINGO 14 de Enero á las 5.—Francisco Rayneli é hijo, Victoria 550. e5

SANTANDER 770 ENTRE el bulevar Centenera y Picheuta, Mide 9 y 1|2 varas de frente por 37 vs. de fondo más ó menos. Consta de dos dormitorios, bien construídos y las demás comodidades. A pocas cuadras del gran Parque Chacabuco y á una solamente del bulevar Campaña. Barrio de gran progreso. A liquidar. Base $ 4.000 de los cuales $ 1.000 se pagarán en 12 mensualidades sin interés. Seña 8 o|o. Comisión 2 o|o.

EL DOMINGO 14 de Enero á las 4.—Francisco Rayneli é hijo, Victoria 550. e2

TERRENO ESQUINA CA- lle Convención esquina Malvinas. Mide 10 varas 80 de frente al Sur por 10 vs. 48 de frente al Este. Son 263 varas cuadradas. Las dimensiones de esta esquina, que la adoptan para las construcciones modernas. Su ubicación, á la cuadra de las avenidas Rivadavia, Cuenca y Directorio y de la gran estación del tranvía subterráneo que ya está en construcción, hacen de esta esquina algo muy interesante que no deben perder de vista los que buscan bueno, barato y bien situado. Hay adoquinado al frente, luz eléctrica y tranvías á la cuadra. Venta urgente. Base $ 8 v. c. A liquidar. Seña 8 o|o. Comisión 2 o|o.

EL DOMINGO 14 de Enero á las 4.—Francisco Rayneli é hijo, Victoria 550. e7

EN LOS MATADEROS, CA- lle Andalgalá entre Arcos y otra más al Sud. Terreno de 10 varas de frente al Oeste por 50 varas de fondo. Lote No. 31 de la manzana Y. A tres y media cuadras al Sud del bulevar Provincias Unidas con el tranvía No. 45 en combinación con el 9 y 48 — Plaza de Mayo y Boca. En un barrio donde la edificación adelanta notablemente, valorizando por consiguiente la tierra. Base $ 4 v. c. Seña 8 o|o. Comisión 2 o|o.

EL DOMINGO 14 de Enero á las 4.—Francisco Rayneli é hijo, Victoria 550. e7

EN LOS MATADEROS, A 1 cuadra del anterior. Casita, calle Arcos junto al No. 6321 entre Andalgalá y Carhué. Mide 10 varas de frente por 31 vs. de fondo más ó menos y consta de dos piezas, puertas de cedro, mosáicos y las demás comodidades. Edificio recién construído con buenos materiales. Base $ 3.000. Seña 8 o|o. Comisión 2 o|o.

EL DOMINGO 14 de Enero á las 4 1|2.—Francisco Rayneli é hijo, Victoria 550. e7

SOBRE LA AVENIDA LA- rrazábal, entre el bulevar Directorio y Tandil. Terreno de 10 varas de frente al Oeste por 45.40 vs de fondo Son en total 450.47 vs. cds. A plazos. Su ubicación es importante, rodeado de avenidas y á dos y media cuadras al Sud de Provincias Unidas con el tranvía 48. No necesita mayores comentarios, esos parajes son de todos conocidos y por consiguiente el valor que obtendrán dentro de un breve plazo. A liquidar. Base 8 o m|n v. c. Mitad al contado y mitad á un año de plazo sin interés. Seña 8 o|o. Comisión 2 o|o.

EL DOMINGO 14 de Enero á las 4 1|2.—Francisco Rayneli é hijo, Victoria 550. e7

Alberto A. Mónico

EN BANFIELD — 59 LOTES Base 6 pesos mensuales en 60 meses, vía Albertina, el tranvía eléctrico 102 en combinación pasa á dos cuadras de los terrenos, hermosa loma.

EL DOMINGO 7 de Enero á las 2 p. m. en mi local, B. Mitre 4401. e4

MORON — BASE 3 $ MEN- suales. 160 lotes sobre la calle Gaona, con tranvía proyectado, conocidos por la vía Virginia, 8 cuadras de la estación.

EL DOMINGO 7 de Enero á las 2 p. m. en mi local, B. Mitre 4401. Pidan planos, San Martín 52. e4

Williams & Giménez

CONSTITUCION 2932 — EN- tre Deán Funes y Rioja, buena propiedad con terreno de 10 varas de frente por 30v39. y 29v87 de fondo, respectivamente, en sus costados E. y O. Su edificio consta de sala y zaguán á la calle, 4 dormitorios, comedor, cocina, baño, w. c. y una pieza alta, 2 patios, parral, cielos rasos yeso, calle adoquinada, tranvías á todas direcciones, barrio donde la propiedad aumenta de valor y produce buena renta. Base 20.000 pesos, inclusa 10.000 cédulas argentinas á estilo de plaza.

EL DOMINGO 7 de Enero á las 4 p. m. Seña 8 o|o. Comisión 2 o|o. Informes, Sarmiento 462. e28

ARTURO DEMARCO

A 5 cuadras de Rivadavia

Al Norte, y á 3 de Gaona al Sur.

HOY HOY

3 CASAS

BASE, 5.000 pesos A LARGOS plazos. Casa con adoquinado pago Tramway 1011 entre Pujol y Espinosa, sala con balcones y celosías, 3 amplios dormitorios, una pieza más en altos, cielos rasos yeso, mosáicos, agua de molino, etc. Llave en mano.

EL DOMINGO 7 de Enero á las 6. Informes, Maipú 131. d30

BASE, 6.000 pesos A LARGOS plazos. Hermosa casa de familia esquina. Tramway 1007 esquina Pujol, adoquinado pago, 5 salas, á la calle con balcones y celosías, cielos rasos de yeso, una pieza en altos, etc. Llave en mano.

EL DOMINGO 7 de Enero á las 6 p. m. Informes, Maipú 131. d30

BASE, 5.000 pesos A LARGOS plazos. Casa Pujol 708 al lado de Tramway, sala con balcones, celosías, 2 dormitorios, una pieza en altos, etc. Llave en mano.

EL DOMINGO 7 de Enero á las 6 p. m. Informes, A. Demarco. d30

Con frente á la Av. SAN MARTIN

A 1 cuadra al Este de Bella Vista, con 2 líneas de tranvía al frente.

HOY, un terreno en 36 mensualidades.

AVENIDA SAN MARTIN en- tre Trelles y Jonte. En 36 mensualidades, con doble línea de tranvía al frente. Sin interés. Hermoso terreno á una cuadra justa de la calle Bella Vista, 10 por 54 varas. Base $ 12 v. c.

EL DOMINGO 7 de Enero á las 4.30. Informes, Maipú 131 de 2 á 6. A. Demarco.

CASA PICHINCHA 1985 DE 10 por 25, con 3 piezas. Base $ 7.000 con facilidades.

EL DOMINGO 7 de Enero á las 3 p. m.—A. Demarco. e4

TERRENO Y ESQUINA — Primer terreno Zanalari entre Monte Egmond y Monte Dinero, 10 por 55 varas. Base $ 8 v. c. parte al contado y parte en mensualidades, adoquinado por cuenta del comprador, otro esquina Monte Dinero y Zanalari, adoquinado pago, por la primera $ 8 mensualidades á pagos largos de la segunda. Base $ 2.000 á pagos largos, 200 v. c.

EL DGO. 7 de Enero á las 4 p. m. en los mismos. Informes, Maipú 131.—A. Demarco e4

RIO IV Y SENILLOSA, A 1 cuadra de aquí. Buena casa de familia, Senillosa 973, al lado de Directorio, adoquinado y tranvía todas direcciones á un paso, 9 1|2 por 42. Edificio moderno, de orden: comedor, 3 dormitorios, 1 pieza más, cielo rasos yeso, etc. Llave en mano. Base $ 11.000 á plazos.

EL DGO. 14 de Enero á las 6 p. m. Informes, A. Demarco. Maipú 131. e7

AVENIDA LA PLATA Y Santander, con tranvía No. 19, y adoquinado, á un cuadra de aquí, Santander 570 hermosa casa recién construída, con materiales de primera, sin economía, de comedor, 4 dormitorios, cuarto de baño, gran cocina, w. c., cielo rasos de yeso, celosías, de cedro, galería de cristal, etc., el que quiera una buena casa, visítelo. Llavo en mano. Mide 10x35. Base, $ 9000 á plazos

EL DGO. 14 de Enero, á las 5 p. m.—A. Demarco. e7

SENILLOSA ENTRE SAN- tander y Avelino Díaz. Propiedad nueva de 3 piezas y dependencias, 10 por 27 Base, 6000 $ á plazos La localidad es inmejorable, está á los fondos del bulevar La Plata, con tranvía No. 19 y adoquinado.

EL DGO. 14 de Enero, á las 5.30.—A. Demarco. Maipú 131. e7

BUENA CASA EN BUEN ba- rrio. Jujuy 1528, entre Pavón y Garay, adoquinado y eléctrico á la puerta, próximo al bulevar San Juan y al templo de San Cristóbal. Base, $ 11.000. Renta 1200 $. Compuesta de sala con balcones, 3 dormitorios, cocina, w. c., cielo rasos de yeso, puerta cancel, pequeño, vestíbulo, etc., la que mide 9x20. Visítese de 2 á 5. Remátase.

EL DGO. 14 de Enero, á las 4.—A. Demarco. e7

BONITA PROPIEDAD MO- derna, situada Pavón 3410, entre Linieres y Maza, con adoquinado y á 1 cuadra al centro de Garay y Boedo; todo barrio de familias, se compra con poco dinero. Mide 13.000 $ al Boxar Argentino, que se paga á 123 por mes, capital é interés. Base, 2000 $, arriba de la deuda. Está compuesta de 14 varas de frente por 33; sala con balcones, 3 dormitorios, cielo rasos de yeso, cocina, w. c., cuarto de baño mosáico, cedro, cancel, zaguán con mayólica, celosías, etc.

EL DGO. 14 de Enero, á las 4 1|2.—Arturo Demarco. e7

CAPURRO & GONZALEZ

BURZACO

Sobre la estación

v8

EN BURZACO, EL GRAN re- mate sobre la estación. 100 amplios lotes, entrando 16 esplendidas esquinas. A pagar en 30 mensualidades sin interés. Base 10 $ por mes el lote. Se encuentran en los mismos andenes, entre las vías del F. C. Sud y el bulevar Belgrano, actualmente pavimentándose, desde Adrogué y por donde hace proyectado un tranvía eléctrico al Hipódromo, de Longchamps. Son los únicos terrenos disponibles tan centrales é inmediatos á la estación, con un servicio de 100 trenes diarios que será aumentado notablemente una vez electrificadas las vías, cuyas obras se comenzarán en breve. Están completamente rodeados de edificios. Dan frente al bulevar Belgrano, avenida Alcorta y á las calles Carlos Pellegrini, Eléctrico del Sud y Alsina. Llamamos la atención sobre esta venta, pues Burzaco es uno de los pueblos que se destacan por sus adelantos y por ser el más alto del Sur. Los terrenos que ofrecemos son los de mayor porvenir y valor de la localidad por su excepcional ubicación y que dadas las facilidades del remate, pueden adquirirse por pequeñas cuotas mensuales al alcance de todos. Base, 10 $ por mes el lote. En 30 mensualidades, sin interés.

EL DOMINGO 14 de Enero á las 2 p. m., en los mismos terrenos. Sólo se pagará una insensualidad, como seña y el 8 o|o de comisión en el acto del remate y 2 mensualidades más en nuestra casa, al retirar la libreta, con este sólo desembolso el comprador si así lo prefiere, puede escriturar inmediatamente con título definitivo por ante la escribanía de los señores Buttini y Colabelli, las mensualidades restantes se pagarán del 1o. al 15 de cada mes á empezar desde el 1ro. de Febrero. Descuento del 20 o|o á los que quieran pagar al contado. Títulos perfectos. Posesión inmediata, con líneas municipales. El día del remate saldrá un tren expreso gratis de Constitución á la 1.05 en punto. Pidan planos y boletos en nuestra casa, San Martín 60.—Capurro y González. d27

HOY

EN BANFIELD

Buena propiedad

Con cédulas y á plazos

EN BANFIELD — BUENA propiedad en amplio terreno, calle Vieytes 575 entre las calles Azara y San Martín, en el barrio moderno y preferido de Banfield, á 5 cuadras de la estación y 3 del bulevar Rodrigues y tranvía 103, con tranvía á vapor al frente, que pronto será eléctrico. Su edificio construído con buenos materiales se compone de sala, comedor, 5 dormitorios, gran baño revestido, despensa, cocina con económica, y piezas para servicio, w. c., pileta para lavar, molino y cañerías, espléndida galería, pisos de pino tea y mosáicos, celosías cedro, cielos rasos yeso, bonito jardín, etc. En terreno amplio que mide 30 varas de frente por 53 de fondo ó sean 1.590 varas cuadradas. Base mitad de su valor, 18.000 pesos con cédulas y varios plazos.

EL DOMINGO 7 de Enero á las 4.30 p. m. en la misma propiedad, está desocupada y puede visitarse en cualquier momento. Títulos perfectos. Seña 8 o|o. Comisión 2 o|o. Informes en nuestra casa, San Martín 60.—Capurro y González. d31

HOY

En Banfield

EN BANFIELD — 4 TERRE- nos bien ubicados, calle Alsina entre Medrano y Peña, en una de las calles más importantes de Banfield, á 5 cuadras de la estación, 4 de la calle Maipú y 1 del tranvía eléctrico, del bulevar Gazcón y del adoquinado, rodeados de buenos edificios. Miden 11.25 varas de frente por 50 de fondo cada lote. Venta sin base con opción de un lote al todo, á plazos, sin interés.

EL DOMINGO 7 de Enero á las 3.30 en los mismos terrenos. Títulos perfectos. Seña 8 o|o. Comisión 2 o|o. Escrituras por la escribanía de los señores Novaro y Vallejos. Posesión inmediata Planos é informes, en nuestra casa San Martín 60.—Capurro y Gonzáles. d31

HOY

En Banfield

EN BANFIELD — UN TE- rreno de notables dimensiones y ubicación. Calle Acevedo entre French y Beruti, á una cuadra justa de la estación, entre hermosos chalets y edificios modernos, con tranvía eléctrico y adoquinado en la esquina, aguas corrientes, luz eléctrica, en el sitio más lindo y cómodo para vivir todo el año. Dimensiones espléndidas, 20 por 35 varas de fondo. Base para liquidar, 12 pesos la vara.

EL DOMINGO 7 de Enero á las 4 en el mismo. Títulos perfectos. Seña 8 o|o. Comisión 2 o|o. Planos é informes, en nuestra casa, San Martín 60.—Capurro y González. d31

Federico V. Zapata

Corrientes 556

EL DOMINGO 7 DE ENERO, á las 3 p. m., en Villa Devoto, calle Sacnabria 4788, esquina Timbó, á una cuadra del eléctrico Lacroze y á 4 cuadras de eléctrico núm. 86 del Anglo Casita de dos piezas, una pieza y comodidades, parrales frutales, etc., etc. Su terreno mide 10 29 por 35.98 metros, igual á 15 por 30 varas. Parejo adiamo, rodeado de buena calle y donde la tierra se valoriza diariamente. Base $ 4.500, al contado. v7en.

EL DOMINGO 7 DE ENERO, á las 4 de la tarde en Villa Devoto, calle Grivco entre San Nicolás y Esperanza, lindo lote de terreno dentro de edificios, parejo alto, rodeado de elegante edificación, á una cuadra del asilo de huérfanos, y del Seminario Conciliar y 1 de los tranvías 86, del Anglo y Lacroze á Lynch, á media de la Avenida San Martín. Mide 8.66 por 50.14 metros, dimensiones ideales para industria ó para una confortable vivienda. Base, $ 3 vara cuadrada, al contado. v7en.

EL DOMINGO 7 DE ENERO, á las 5 de la tarde, en el Parque Centenario. A plazos, calle Antonio Machado (continuación de Cnel. Díaz) números 537 y 515, entre las de Camp huelo y Acoyte. Dos hermosas casitas nuevas, bien edificadas, de venta y confortables para una corta familia, en un barrio que está llamado á ser uno de los primeros de la capital. Con vistas de conjunto ahora en todas direcciones por los eléctricos 86, 91, 93 y 98, á una cuadra de Las Casas y á un paso del gran parque Centenario. Consta una consta de 2 grandes piezas y 1 chica más chica, cocina y w. c., cielos rasos de yeso, pisos tea, galerías, decoraciones, etc., etc. Los terrenos miden uno 10 varas de frente al Sur, 14.07 varas costado Este, 10.92 varas costado Oeste y 13.87 varas en el contrafrente. El otro mide 10 varas de frente, 13.50 varas costado Oeste, 14.07 costado Este y 11.90 varas de contrafrente. Base, $ 6.000, al corpus. Cada casa mitad al contado y mitad en 1 1|2 3 años de plazo con un por ciento sobre las mismas propiedades vendré al mejor postor, pasando la base. Seña y comisión en cada venta, 10 por ciento á cuenta de los compradores. Más datos, á mi escritorio, Corrientes 556.—F. V. Zapata v7en

Antonio García

EN FLORES — CASA CHI- che, calle Bogotá 3[illegible] entre la avenida Nazca y Argerich, barrio de familias y de edificación moderna, cubierta de adoquinados y tranvías eléctricos á 3 cuadras de Rivadavia y 4 de la estación y plaza de Flores, para habitar ó para renta. Base $ 600 pesos.

EL DOMINGO 11 de Enero á las 3 p. m. en la misma propiedad. Edificio de sala con balcón á la calle, frente imitación piedra, zaguán 2 dormitorios, cuarto de baño, cocina, una gran pieza con altos, w. c., río y aguas corrientes, cielos rasos de yeso, pisos pino tea y patio mosáicos, galerías, etc. El adoquinado de la calle Bogotá, está ya autorizado por la municipalidad. Renta 1.000 pesos anuales, pudiendo redituar más. La adquisición de esta casa chiche, es un verdadero aguinaldo, dada su ubicación, comodidades y construcción. Títulos perfectos. Seña 8 o|o y 2 o|o. de comisión. Informes, Victoria 572.—Antonio García. v7

PIETRANERA RISSO-PATRON & Cía

463—B. MITRE 463

UNA MANZANA EN FLO- resta. En 40 mensualidades. El triángulo formado por las calles Avenida Escalada, Dante y Kaiser, dividido en 3 lotes. A 200 metros justos de la Avenida Rivadavia, adoquinada y con doble vía de eléctricos, á 3 cuadras en línea recta de la estación Villa Luro y á 4 cuadras del bulevar Provincias Unidas. Es una de las situaciones preferidas del Oeste de la ciudad, pues allí se están radicando un sinnúmero de familias con sus casas propias que hacen de ese barrio un pequeño centro. El servicio de tranvías de Rivadavia es numeroso y esta ventaja que acorta distancias se acentuará aún más, cuando estén terminadas las obras del subterráneo. Venta sin base, para vender por cualquier precio, en 40 mensualidades sin interés.

EL DOMINGO 14 de Enero, á las 5 de la tarde, en los mismos terrenos. Son lotes de 10 40 á 25[illegible]45 v. c. Se venderán con opción amplísima de un lote al todo. Condiciones de venta: 2 mensualidades en el acto del remate y 3 más al retirar la libreta dentro de los 15 días. Las mensualidades festejadas á contar desde Febrero se pagarán del 1o. al 10 en su misma casa, 164 B. Mitre 463. Comisión, 2 por ciento. Posesión inmediata. Títulos perfectos y deslindes por ante la escribanía del señor F. Didiego. Más datos y planos, B. Mitre 163 —PIETRANERA RISSO-PATRON y Cía. e6

EN BANFIELD — 7 TERRE- nos, uno de ellos con edificio, con frente al bulevar Gral. Rodríguez adoquinado y con doble vía de eléctrico núm. 103, á 3 cuadras de las calles Aráoz y Plaza. A 6 cuadras al Norte de la estación Banfield. Es hoy día rápida transformación y muy favorable para la habitación permanente. Con excelente servicio del eléctrico al frente y del tranvía á vapor de la calle Vieytes que está á una cuadra y que pronto será eléctrico. Venta sin base, por división de condominio entre herederos mayores de edad. Remate en mi escritorio judicial A pagar mitad al contado y mitad á un año, sin interés, con garantía hipotecaria.

EL DOMINGO 14 de Enero, á las 4 de la tarde, en los mismos terrenos. Son lotes de 10 varas de frente por 40 de fondo. En uno de los lotes, sobre la calle Maza, hay una casa compuesta de 3 piezas de material y dos de madera. Títulos perfectos. Escrituras por la oficina del señor Aristóbulo V. Bibo. Seña 8 por ciento de comisión, 2 por ciento. Informes y planos 463 B. Mitre 463.—PIETRANERA RISSO-PATRON y Cía. e8

DOS CASAS FLAMANTES — Con cédulas. En el barrio moderno del Norgeste, Jufré 483 y 491, al lado del bulevar Cañonga y á dos cuadras de la línea 4 amtas con doble vía de eléctricos. En situación de gran porvenir. Son dos casas bien construídas que darán siempre alta renta, base de cada casa, $ 14.000 con 8 mil cédulas argentinas cada una que tomará el comprador á estilo de plaza.

EL DOMINGO 14 de Enero, á las 1, en las mismas propiedades. Miden 8v50 por 25 cada una. Están listas y preparadas para altos, con frente moderno imitación piedra, con balcones y celosías de hierro. Una NO. Constan de sala, 3 dormitorios, vestíbulo, baño, cocina una pieza para servicio en altos y 2 profundísimos cielos rasos de yeso, pisos de tea y mosáicos, mármoles, carpintería general de cedro, semisuergente con motivo, gas, adoquinado y vereda de piedras pasos. Italianse en la seguridad que son grandes. Títulos perfectos. Seña, 8 por ciento. Comisión, 2 por ciento informes, B. Mitre 463.—PIETRANERA RISSO-PATRON y Cía. e6

CASA MODERNA, DOBLAS 643 á 150 metros del bulevar La Plata y á pocas varas de la Avenida Río Cuarto, con doble vía de eléctricos en todas direcciones. Es un barrio nuevo, alegre lleno de edificación importante. A dos cuadras del bulevar Provincias Unidas que es uno de los mejores de la ciudad. Base, $ 20.000. A plazos. Ad corpus.

EL DOMINGO 14 de Enero, á las 1 de la tarde, en la misma propiedad. Mide 10 por 50 varas. Edificio flamante, en vía preparado para altos. Consta de sala, comedor, vestíbulo, 4 amplios dormitorios, baño, cocina, pieza para servicio y dependencias. Frente moderno imitación piedra con balcones y celosías, cielos rasos de yeso, pisos de tea y mosáicos, carpintería y celosías de cedro, gas, semisuergente con bomba. Adoquinado y vereda de mosáicos. Puede visitarse de 2 á 6. Título perfecto. Seña, 8 por ciento. Comisión, 2 por ciento. Datos, B. Mitre 463.—PIETRANERA RISSO-PATRON y Cía. e6

CASA ESQUINA AL SUR — Calle Pozos 998 y Carlos Calvo 1891 al 99. A una cuadra de Entre Ríos y á dos de San Juan é Independencia. Es un barrio comercial y de positiva importancia. Con excelentes para todas direcciones. Asfalto al frente, luz eléctrica, cocina, agua corriente, gas y con ventajas de todo orden á la mano. Base, $ 25.000. Ad corpus.

EL DOMINGO 11 de Enero, á las 4 de la tarde, en la misma propiedad. Mide 17.50 á Pozos por 17.50 á Carlos Calvo. El edificio es antiguo y consta de salón de negocio con altillo, dos dormitorios cocina y dependencias. Dadas las muchas ventajas de ubicación, conviene levantar allí una gran casa de varios pisos, en la seguridad de tener una renta permanente. Título perfecto. Seña, 8 por ciento. Comisión 2 por ciento. Datos B. Mitre 463 —PIETRANERA RISSO-PATRON y Cía. e6

CASA MEJICO 1960. — A una cuadra de la Avenida Entre Ríos, á los del bulevar Belgrano y á 6 del palacio y plaza del Congreso. En un barrio de gran desenvolvimiento. Rodeado de tranvías, con aceras, luz eléctrica y todas las ventajas de los barrios preferidos. Base, $ 30.000. A plazos Ad corpus.

EL DOMINGO 14 de Enero, á las 5 de la tarde, en la misma propiedad. Mide 9 por 38 varas. Consta de frente imitación piedra con dos balcones y celosías, sala, 2 comedores, 3 dormitorios, baño, cocina, dos piezas para servicio y dependencias. Gabinete y árboles frutales al fondo. Cielos rasos de yeso, pisos de pino de tea y mosáicos, carpintería general de cedro, pino, celosías, cloacas, gas, agua corriente. En una casa amplia que con un pequeño gasto en blanqueos y detalles quedará completa. Visítese á toda hora Seña, 8 por ciento. Comisión, 2 por ciento. Informes, B. Mitre 463.—PIETRANERA RISSO-PATRON y Cía. e6

CALLAO Y JUNCAL — Gran- diosa propiedad de renta. A 100 metros de la gran avenida Juncal 1946 al 58. Son 10 casas de familia flamantes y con todo el lujo y confort de las viviendas modernas. Produce en una sola mano $

B. & A. D.

BLANCO y ALVAREZ DRAGO

CASA CENTRAL: 165 PERU 165. U. T. 1765, Avenida. Coop. Telef. 4502, Central. — Sucursal en Flores: RIVADAVIA 6880. U. T. 508, Flores.

HOY

Debido á que las Empresas de Ferrocarriles no dan trenes :: :: ::

NUESTRAS VENTAS DE DOMSELAAR Y MERLO

Se efectuarán en nuestra casa PERU 165 A las 2 p. m.

Blanco & Alvarez Drago

ESTACION LIBERTAD — 175 lotes. Con seguro gratis de vida. En 80 mensualidades. Sin interés. Base 2 pesos por mes el lote el verdadero aguinaldo de 1912, lo representan estos magníficos terrenos Ofrecen un negocio interesante á pocos minutos de plaza Constitución. Con una estación próxima y talleres y un barrio de grandes chalets y de construcciones modernas, con una suma insignificante levantan la vivienda codiciada, lindan con la casa quinta del señor Conde. Son conocidos por de Rosmarino. Condición de pago, 5 mensualidades en el acto del remate y 2 ojo de comisión y 2 más al recibir el título provisional. Las mensualidades restantes se abonarán en el Banco de Galicia, Cangallo 445 y 455 del 1 al 10 de cada mes. Títulos perfectos. Escrituras por ante el escribano señor Alberto María López, Victoria 557. Datos y planos, Blanco y Alvarez Drago, Perú 165.

EL JUEVES 11 de Enero á las 2 p. m. en nuestra casa, Perú 165. d31

El seguro de vida :: Y LAS :: Ventas de terrenos por mensualidades

Una idea humanitaria

Debido al prolijo estudio realizado por el señor Ramón Alvarez, propietario de los 175 terrenos en LIBERTAD que remataremos el JUEVES 11 del corriente á las 3 de la tarde en nuestro salón de ventas Perú 165, se ha comprobado que el fallecimiento del comprador en las ventas por mensualidades, es la causa principal del desequilibrio financiero de la familia y por consiguiente, del atraso ó el pago de las mensualidades con evidente peligro de pérdida del terreno y de lo edificado en él.

Para evitar estos trastornos y realizando un acto de verdadero altruismo, el señor Alvarez nos ha confiado la venta de estos terrenos en una forma nueva y desconocida hasta hoy, y á ello se debe que nos haya tocado el honor de ser los primeros en ofrecer en venta terrenos hermosos y bien situados, en 80 mensualidades sin interés y con seguro de vida gratuito, es decir, que si fallece el comprador antes de haber terminado el pago de su terreno, la familia obtendrá el título definitivo libre de todo gravamen, sin más desembolso que lo pagado antes del fallecimiento

Los comentarios favorables que ha merecido nuestro primer anuncio de esta Venta, aseguran que el nuevo sistema no tardará en ser imitado. — Buenos Aires, Enero de 1912.

Blanco y Alvarez Drago. v7

EN MERLO — 42 LOTES EN 80 mensualidades. Sin interés. Base 4 pesos por mes. Situados á 4 cuadras de la estación al NO. y 1 cuadra de la plaza, los Angeles. Son aparentes para establecer residencia de verano, y es el pueblo indicado y donde las familias de nuestra metropoli se dán cita para disfrutar de las delicias de la temporada; el que quiera tener vivienda propia debe ubicarse allí. Unico desembolso 8 mensualidades adelantadas y 2 ojo de comisión. A las 20 mensualidades títulos definitivos por ante el señor Navarro Beltrán. Posesión inmediata. Las mensualidades se abonarán en el Banco de Galicia. Tren gratis de la estación Once á las 2.30 con parada en Flores y Ramos Mejía. Planos y datos, Blanco y Alvarez Drago, Perú 165.

EL DGO. 7 de Enero á las 2.30 en los mismos terrenos. d31

EN 80 MENSUALIDADES — En San Vicente, 366 lotes. Base $ 1.50 por mes el lote. A pocas cuadras de la iglesia y municipalidad, con trenes á cada momento á Constitución. Lo que se gasta el mes en cigarrillos basta para comprar varios lotes, con tranvía eléctrico concedido al ingeniero señor Pedro Nelson que arrancará de la estación San Vicente y seguirá por el bulevar de Mayo hasta muy cerca de los terrenos en venta. El concesionario se ha obligado á iluminar el recorrido de la línea con 40 focos eléctricos. Todos estos progresos en perspectiva y el adelanto natural de todos los pueblitos del Sur hará que el que hoy compre tierra mañana ganará dinero. Es proverbial en este país que el que no compra tierra no se hace rico. El pago se efectuará en la forma siguiente: 2 mensualidades en el acto del remate y el 5 ojo de comisión y otras 2 al recibir el título provisorio. Una vez pagadas, 20 mensualidades se otorgará el título definitivo ante el escribano que designe el vendedor. Las mensualidades se pagarán del 1 al 10 de cada mes en nuestra casa central, Perú 165. Planos y más datos, Blanco y Alvarez Drago

IMPORTANTE! Entre los señores compradores se sortearán dos lotes de la manzana A.

EL JUEVES 11 de Enero á las 8 p. m. en el salón Opera Italiana, Cuyo 1274 y el saldo en nuestro salón de ventas, Perú 165 el SABADO 20 de Enero á las 8 p. m. d31

ESTACION DOMSELAAR — 1.036 lotes en 80 mensualidades. Base 1 peso por mes el lote, sin interés. Los terrenos más altos y mejor ubicados de allí, á sólo 8 cuadras de la estación del F. C. y á 1 hora de plaza Constitución. Frente á la vía. El empleado, el obrero, el capitalista pequeño y todo aquél que quiera invertir el dinero en un buen negocio no debe faltar á esta venta, es el mejor seguro de vida y la mejor caja de ahorro; la formación del lindo de todos sin sacrificios pueden adquirir uno ó más lotes; venta con opción. No olviden que son terrenos altos. Unico desembolso 8 mensualidades en el acto del remate y 2 ojo de nuestra comisión y 2 más al recibir el título provisional. Una vez abonadas 20 mensualidades se otorgarán escrituras. Títulos definitivos por ante el escribano señor Enrique H. del Valle, calle Reconquista 20, donde pueden examinar los títulos. Las mensualidades restantes se abonarán en el Banco Español del Río de la Plata, calle Reconquista y Cangallo, del 1 al 5 de cada mes. Soliciten boletos para el tren gratis que saldrá de Constitución á las 9.10 a. m. Los concurrentes serán obsequiados con un almuerzo campestre gratis, entre los compradores se sorteará un lote gratis en la manzana E. E., continuando en caso de no venderse todo, el día 13 de Enero á las 8 p. m. en nuestra casa central, Perú 165. Datos, planos y boletos, Blanco y Alvarez Drago, Perú 165.

EL DGO. 7 de Enero á las 10 a. m. en los mismos terrenos. d28

AVENIDA NAZCA y MORON — solerta esquina en 8 lotes. A 2 años de plazo. Con edificio. Despues detalles. Planos y datos, Blanco y Alvarez Drago.

EL DGO. 4 de Febrero, á las 5 p. m. e6

EN 40 MENSUALIDADES.— Hermoso terreno, en la Floresta. A 2 y 1/2 cuadras al Sur de Avda. Rivadavia, calle Leopardi entre Rafaela y Cavaravilla. Base, $ 8 v. c. Mide 10 vs. por 29v50; lindando con una casa en un parajo de inmenso porvenir y en la situación que aumenta diariamente la edificación, en medio de los bulevares F. Unidas y Rivadavia, con tranvía á todas direcciones. Condición de pago, 8 mensualidades adelantadas, 2 ojo de comisión á las 20 mensualidades. Títulos definitivos por el escribano Bille Wille. Datos, Blanco y Alvarez Drago.

EL DGO. 14 de Enero á las 3 p. m. e7

EN LA FLORESTA — CASA con mucho frente, calle Morelo 973 entre avenida Directorio y Remedios. Base pesos 2.800. Venta ad corpus. Edificio de 4 dormitorios, cocina y w. c., frente imitación piedra construida en cal y á la moderna en un barrio nuevo y que se transforma día á día. Tiene tranvía á un paso. Fijándose el plazo para escriturar el de 30 días. Datos, Blanco y Alvarez Drago.

EL DGO. 14 de Enero á las 3.30. e7

EN LA FLORESTA — CASA para negocio y familia, calle San Pedro 3120, entre Martínez Castro y Laguna. Base $ 6.500 pesos. Mide 10 varas de frente por 47 varas de fondo. Edificio de sala para negocio, 2 dormitorios, cocina y w. c., cielos raso yeso, pisos pino tea, galería, patio baldosa, parral, frutales, gallinero, es construcción en cal. Visítese. Datos, Blanco y Alvarez Drago.

EL DGO. 14 de Enero á las 4 p. m. e7

EN FLORES — A PLAZOS Avenida Bella Vista 2262. Base 9.000 pesos incluso 6.000 cédulas argentinas. Mide 10 varas de frente por 37 varas de fondo. Su edificio á todo costo de vereda con pilares y jardín, 3 amplios dormitorios, comedor, cuarto de baño, duspenas, cocina y w. c. galería material, pisos pino tea, patio mosaico, umbrales de mármoles, carpintería cedro, es moderna y de gusto al frente tiene doble vía de tranvía como casa es una monada, situación es la más importante de esa arteria. Datos, Blanco y Alvarez Drago.

EL DGO 14 de Enero á las 5 p. m. e7

*CASA FLAMANTE — AVE-*nida Bella Vista 2266. Base, 9.000 pesos. Mide 10 varas de frente por 37 de fondo. Edificio de 3 dormitorios, comedor, baño, cocina y w. c., galería material, cielos rasos yeso, pisos pino tea, patio mosaico, umbrales, mármoles, carpintería cedro, jaralu y vereja al frente, adoquinado pago, veredas mosaico. Casa que es una joya aparente para un novio. Condición de pago, mitad al contado y mitad á uno y dos años de plazo con interés corriente en plaza. Llaves en mano. Visítese. Datos, Blanco Alvarez Drago.

EL DGO 14 de Enero á las 5 p. m. e7

EN LA FLORESTA — CASA moderna, 4 plazas, avenida Martínez Castro 828. Base $ 6.000 pesos. Mide 10 varas de frente por 43 varas de fondo. Edificio de 2 amplios dormitorios, cocina y w. c., frente imitación piedra, galería material balaustrada, pozo semisurgente, gran fondo con frutales, condición de pago, mitad al contado y mitad á un año de plazo con pagaré hipotecario y 7 o/o de interés. Datos, Blanco y Alvarez Drago.

EL DGO. 14 de Enero á las 4.15 e7

EN FLORES — CASITA chorizo Lautaro 1161. Base $ 3.000 pesos. A pocas Mide 10 varas por 27 varas. Edificio de material cocina y w. c., cielos rasos yeso, pisos pino tea, patio mosaico, corredor. A pocas varas del bulevar Campana, en construcción próximo á inaugurarse, negocio importante para el pequeño capitalista. Informan Datos, Blanco y Alvarez Drago. e7

EL DGO. 14 de Enero á las 4.30 e7

BUENA CASA — LEIVA 4576 entre Iturri y Otero Base $ 500 pesos. Mide 10 varas de frente por 51 varas de fondo. Edificio de 4 dormitorios, una pieza y cuarto, servicio, cocina y w. c., piso pino tea, patio mosaico, pozo semisurgente, cielos rasos yeso galería. Está rodeada de avenidas, á 4 cuadras al Sur del bulevar Triunvirato, barrio todo edificado. Datos, Blanco y Alvarez Drago

EL DGO. 14 de Enero á las 5.30 e7

COMO JUDICIAL—LO MAS notable de Moreno. A largos plazos. La esquina de las calles del Plata y de los Andes en 4 lotes pequeños al alcance de todos los bolsillos por sus grandes facilidades de pago: 20 o/o al contado y el resto á cuotas iguales de 6, 12, 18 y 24 meses de plazo, sin interés. En el mismo centro del pintoresco pueblo del Oeste, á 2 cuadras del adoquinado, plaza, iglesia, municipalidad y estación ao ferrocarril. Y frente con subterráneo.

EL DOMINGO 14 de Enero á las 4 p. m. sobre los mismos. A las 5 p. m. los hermosos terrenos calle Luján entre Bustamante y Uruguay, con las mismas facilidades de pago que el anterior. A una cuadra al NE. de la estación y en el paraje más culminante de la localidad. La venta se efectuará como judicial por disposición de la división de un condominio entre los señores Martín Carballo y Pedro Aguer. Escrituras dentro de 30 días ante el escribano señor Silvano. Seña $ ojo. Comisión $ por ciento. Alvarez Drago, y Alvarez Drago.

EL DGO. 14 de Enero á las 3 p. m. e7

EN 30 MENSUALIDADES. Magnífica esquina en 7 lotes, Morón y Cuenca, sin base. Después detalles.—Blanco & Alvarez Drago, Perú 165.

EL DGO. 4 de Febrero á las 2 p. m. e6

3 años de PLAZO — EN EL centro de Merlo, 2 casas quintas y 2 terrenos, calle Salta entre Maipú y Río Samba. Bases de las casas, 4.000 pesos cada una y sin base los terrenos. Mide cada casa 15x50 varas. El edificio de amplio comodor, dos dormitorios, pasos pino tea carpintería moderna, cocina y w. c., baño, galería, mosaicos frente imitación piedra, jardín árboles frutales y florestales, cercada y vereda. Los terrenos miden 15 varas por 50 varas cada lote, linda con las casas en venta Con poco dinero establecen allí la casa de verano. A 5 cuadras al Suroeste de la estación y entre los palacios de los señores Bazans, López, Alfaro, Bunetti, Frasck y otros que son los que embellecen ese paraje. Condición de pago: 25 o/o al contado el resto á 1, 2 y 3 años de plazo con 7 o/o de interés y pagaré hipotecario. Escrituras por el escribano Alberto C. Eguren. Descuento del 5 o/o á los que paguen al contado. Datos y planos.—Blanco y Alvarez Drago, Perú 165.

EL DGO. 7 de Enero á las 5.30 p. m. en la misma casa. d31

EN 30 MENSUALIDADES. Magnífica esquina en 7 lotes, Morón y Cuenca, sin base. Después detalles.—Blanco & Alvarez Drago, Perú 165.

EL DGO. 4 de Febrero á las 2 p. m. e6

Rogelio P. Rayneli & Cía.

35—Carlos Pellegrini—35

Socios: ROGELIO P. RAYNELI y LISANDRO TORRES

LAS VENTAS DE HOY

HORA	UBICACION	BASE
4.—	Gaona 79. . .	$ 16.000
4.30	Guardia Vieja 1508.	" 18.000
4.30	Río de Janeiro 1619 y 21. . .	" 16.000
5.—	Delgado 55. . .	" 8.000

Rogelio P. Rayneli y Cía.

BUENA CASA HABITACION en un barrio completamente familiar y de renta. Avenida Gaona 79 entre Río de Janeiro y Amambay. A 2 cuadras del gran parque Centenario. Mide su terreno 10 varas de frente por 30 varas de fondo más ó menos. Su edificio perfectamente construido, habiéndose empleado materiales de primer orden, se compone de, amplia sala, un espacioso comedor y tres hermosos dormitorios, con cielos rasos de yeso, puertas de cedro, pisos pino de tea y todas las demás comodidades, vestíbulo, cuarto de taño, pieza de servicio, paredes medianeras pasas, etc. Barrio sumamente importante, con los tranvías números 94, 95, 96, 86, 98, etc., en todas direcciones. En cuanto á su construcción, no es posible pedir nada mejor, pues ha sido hecha sin economías. Visítenla y nos abonarán todo comentario. Base de venta, $ 16.000 que pueden darse á uno, dos ó tres años de plazo con 7 o/o de interés, lo que excede al contado. Seña 8 o/o. Comisión 2 o/o.

EL DOMINGO 7 de Enero á las 4.—Rogelio P. Rayneli y Cía., C. Pellegrini 35. d24

*AL NORTE — LA CASA CA-*lle Delgado 55 entre la avenida Ushuaia y Maure y entre las avenidas Alvarez Thomas y Martínez. Dista solamente media cuadra de los tranvías 35, 36, 97, 94 y 97, á pocas varas de los tranvías de la empresa Lacroze, y á cinco cuadras de la estación Coghlan del F. C. C. A. Barrio importante, donde nadie vende, por sus rápidos y constantes progresos, y porque esa zona es de un incalculable porvenir. Su terreno mide: 8m,66 de frente ó sean 10 varas, por 8m66 de fondo ó sean 40 varas, constando su edificio perfectamente bien construido de: un amplio comedor, tres dormitorios, dos piezas de material y madera, pozo de bomba semisurgente, w. c., y todas las demás comodidades. Base de venta, 8.000 pesos á liquidar. Seña 2 o/o. Comisión 2 o/o.

EL DOMINGO 7 de Enero á las 5.—Rogelio P. Rayneli y Cía., C. Pellegrini 35.

*RIO JANEIRO 1619 Y 21 bue-*na casa habitación en esta importante avenida, tiene adoquinado, plazoleta en su frente, tranvías eléctricos, etc. A la cuadra y media de la conjunción de esta avenida con Olivera, gozando por consiguiente de las ventajas que proporciona la, cantidad de tranvías que circulan por ella. Mide 10 varas de frente por 28 de fondo más ó menos; tiene sala, tres dormitorios, baño, cocina, w. c. sarzo de hierro con parra, cielos rasos de yeso, patio de mosaicos, etc. Edificio moderno, perfectamente bien construido. Sin comentarios. Visítenla. Base, 16.000 pesos, pagaderos en la siguiente forma: $ 4.000 billetes argentinas y el resto al contado. Seña 5 o/o. Comisión 3 por ciento.

EL DOMINGO 7 de Enero á las 4.30.—Rogelio P. Rayneli y Cía. Carlos Pellegrini 35. d27

*LA SOBERBIA CASA HABI-*tación estilo petit hotel, con frente á la plaza Falucho y las calles Río de Janeiro, Lambaré y esquina á Guardia Vieja 1508. Con los tranvías 38 y 99. El edificio perfectamente construido, en cal y arena oriental, se compone de cuatro salas con balcones y celosías metálicas, una pieza de servicio en altos, cuarto de baño, cocina á gas y económica, mirador, terraza, puertas de cedro, pisos de pino de tea, cielos rasos de yeso, celosías interiores de cedro, instalaciones de gas y luz eléctrica, glorieta con baloón á la calle, adoquinado y demás comodidades, solidez, elegancia, lujo y confort al por de buena edificación; todo lo reune esta vivienda. De manera, que no se necesita mayores recomendaciones. Visítenla. Es un buen negocio. Base, $ 17.000 á cuenta de precio, ó dos años de plazo con 7 o/o de interés. Seña, el 5 por ciento. Comisión 3 por ciento.

EL DOMINGO 7 de Enero, á las 4.30 de la tarde, rematará, sin base, el excedente.

EL DOMINGO 7 de Enero, á las 4.30 de la tarde, rematará, sin base, el excedente. Seña, el 5 por ciento. Comisión 3 por ciento

BACIGALUPPI & RUA

Nuestras ventas de HOY

CASAS

Hora	Ubicación	Base, $ m/n
4.—	Independencia 1534	65.000
5.30	En Mar del Plata, calle Maipú y Jujuy	25.000
4.30	En Mar del Plata, bulevar Independencia, entre Constitución y Maipú	20.000
4.30	Acevedo 1452	20.000
5.30	Pasaje Arana 39	8.000
4.—	Arcos, entre Carhué y Guamini	4.500

TERRENOS

Hora	Ubicación	Base, $ m/n
4.—	En Mar del Plata, 11 de Septiembre, entre Dorrego y 14 de Julio	5 vs.
4.—	En Villa Devoto, Villa Progreso, 39 lotes	12 por mes
3.—	En Lanús, Ayohuma, Ituzaingó, Margarita Wiehl y Bárcena, 95 lotes	5 por mes
3.30	En Mar del Plata, Maipú y Jujuy	Sin base
4.30	En Villa Devoto, Bahía Blanca esquina Lozano	Sin base
5.—	En Villa Devoto, Méndoza esquina Benito Juárez	Sin base
5.—	Ferrari 323	Sin base
5.—	En Mar del Plata.—Las Heras, entre Alberti y Gascón	Sin base

Bacigaluppi y Rúa

1p

CASAS

EN PALERMO. — LUJOSA propiedad calle adoquinada y vereda al frente, Acevedo 1452, entre Gorriti y Cabrera. Mide 10x30 varas. Base, $ 20.000, á plazos. El edificio sólido y moderno, se compone de una extensa sala, 4 cómodos dormitorios, un comedor que cuadra al patio, dos habitaciones para el servicio, baño, revestido de baldosas blancas y con todos sus accesorios, cocina, w. c., gran fondo con árboles frutales, 70 metros de sombra, 3 patios, frente imitación piedra, balcones y colosinas, magnífica puerta cancel de cedro, pisos de tea, rasos de yeso, galería de cristal, carpintería de cedro y otros detalles de las grandes propiedades y que se apreciarán haciendo una visita. Es una de las ubicaciones preferidas por las familias, pues cuenta con las comodidades apetecibles. Dista 200 metros de la Avenida Rivera, 2 de la plaza Italia, á media cuadra del tranvía Lacroze y circundada por construcciones elegantes. Ofrecen $ 250. Puede visitarse. Llaves en el No. 1462. Datos, Avenida de Mayo 672|82.—Bacigaluppi y Rúa.—R. 3121.

EL DOMINGO 7 de Enero, á las $ 20. d31

EN MAR DEL PLATA — CASA en un lote lindero, calle Maipú y Jujuy (quinta 21). Mide 31 por 17 varas cada una. Base $ 25.000 la casa y sin base á la 1a. vara cuadrada el terreno. La casa está construída con materiales de primer orden y se compone de 3 amplias habitaciones, comedor que cuadra los patios, despensa, vestíbulo con vidrios ingleses, 3 dormitorios en altos, gran hall, cuarto de baño, cocina, w. c., pisos de tea, cielos rasos de bovedilla y yeso, patios mosaicos, umbrales de mármol, instalación de luz eléctrica.—En una palabra, es una propiedad regia y flamante.—Condiciones de pago. La casa se podrá abonar la 1|2 al contado y el resto á 1 y 3 años de plazo, 7 o|o de interés. Reconoce una hipoteca de $ 5.000, al Banco de la Provincia pagaderos en 10 años, al 8 o|o. El terreno se paga su importe 1|2 al contado y el resto á 6 y 12 meses de plazo, 7 o|o de interés, firmando pagarés hipotecarios. Las escrituras serán otorgadas por el escribano de la localidad, señor J. C. Gazón. La ubicación es notable, en medio de lujosas edificaciones. A un paso del mar, de la explanada del Centenario, etc. Datos y planos, avenida de Mayo 672 al 82 ó sucursal Mar del Plata, San Martín 389 y Rambla Bristol.—R.

EL DGO. 7 de Enero á las 4.30 en los mismos. d34

CASA MODERNA. — CON entrada para coche, en Floresta, calle Arcos entre Carhué y Guamini. Mide 15 por 25.72 1|2 varas. Base, 4|500. Edificio de dos plantas grandes y una, más pequeña, cocina y w. c. Paraje alto y admirablemente edificado. A un paso de la Avenida Provincias Unidas y bulevar Circunvalación. Más datos, Avenida de Mayo 672|82 ó Rivadavia 6640.—Bacigaluppi y Rúa.—R. 3096.

EL DGO. 7 de Enero, á las 4. d31

EN MAR DEL PLATA — Finca central y de renta, bulevar Independencia (zanjeado) entre Maipú y Constitución, 147 1|2. Mide 35x50 varas. Base, $ 30.000. Se compone de 6 cómodas habitaciones, gran molino, cuarto de baño, cocina, w. c., frente imitación piedra, pisos de tea, rasos de yeso, umbrales de mármol, carpintería moderna, patios de mosaico y otros detalles que se podrán apreciar visitándola. Es inoficioso hacer ponderaciones acerca de su ubicación, basta con recordar que se encuentra en uno de los bulevares de mayor significación en el balneario, que solo dista dos cuadras de La Perla, explanada del Centenario y lindando con una densa edificación. Mayores detalles, Bacigaluppi y Rúa, Avenida de Mayo 672|82 ó sucursal Mar del Plata, San Martín 389 y Rambla Bristol.—R. 3108.

EL DGO. 7 de Enero, á las 4.30 de la tarde, en la misma. d31

EN ALMAGRO. — BUENA propiedad, Pasaje Arana 39, entre el bulevar La Plata y Moñiz. Mide 9.50 por 28.17 varas. Base, $ 8.000, mitad al contado y mitad á 1, 2 y 3 años de plazo, interés 7 por ciento con garantía hipotecaria, de la misma. Consta de sala al frente imitación piedra, con balcones y celosías, zaguán, dos dormitorios, comedor, cocina, w. c., pileta de lavar, pisos de tea, rasos de yeso, umbrales de mármol, patio de mosaico, pozo á bomba, etc. Adoquinado al frente. A pocos pasos del bulevar La Plata y próxima á los bulevares San Juan é Independencia, con eléctricos á distintos puntos de la ciudad. Puede visitarse de 3 á 11 a. m. Llaves al lado. Datos, Avenida de Mayo 672-82.—Bacigaluppi y Rúa.—R. 3121.

EL DGO. 7 de Enero, á las 4.30. d31

SALOEDO 2750 ENTRE CATAMARCA y Luca. Hermosa propiedad construída con materiales seleccionados, consta de sala al frente de imitación piedra, con balcones, escritorio, 3 cómodos dormitorios, comedor que cuadra al patio, 3 habitaciones más, 2 piezas de servicio, baño con todos sus accesorios y seguro con revestimiento de mármol, cocina, w. c., pisos de tea, cielos rasos de yeso, pilata, celosías de cedro, galería de cristal, patios de mosaico y otros detalles de las grandes mansiones lujosas. Mide 10 por 50 varas. Base $5.000 pesos, á plazos. Como ubicación es lo mejor de esa zona, con adoquinado al frente y á las calles pronunciadas, servicios eléctricos, etc. Dista 4 cuadras exactas de las arterias. Casero en Catamarca, doble vía de eléctricos á diversos puntos del municipio, muy próxima al parque de los Patricios y del bulevar San Juan, también con eléctricos, es una palabra, reune todas las comodidades que se puedan exigir. Actualmente alquilada en $ 40. Visitar. Llaves en el número 2750. Datos, avenida de Mayo 672, R. R.—Bacigaluppi y Rúa.—R. 3127.

EL DGO. 14 de Enero á las 4. d31

AL NORTE! — CHACRAS 1238, entre Carabobo, Díaz y Guise, Buena casa de material, con todas las comodidades, consta de 3 piezas, cocina, w. c., galería de cristal, pisos de tea, cielos rasos, patio, pozo á bomba, etc. Adoquinado al frente. A pocos pasos del tranvía eléctrico Lacroze. Mide 10 por 50 varas. Base, $ 5.000, mitad al contado y mitad á 1 y 2 años de plazo, interés 7 por ciento con garantía hipotecaria. Llaves en el 1240. Datos, Avenida de Mayo 672|82.—Bacigaluppi y Rúa.—R. 3121.

EL DGO. 14 de Enero á las 4. d31

DOS CASAS A PLAZOS — Pasaje Arana, calle Arcos número 4487. Mide 10 varas de frente por 30 varas de fondo. Base, $ 8.000 pesos y 7.000 pesos cada una. Edificios sólidos y bien construídos. Consta la del número 4487 de 3 dormitorios y demás dependencias y la otra de 4 dormitorios, comedor y baño, con todas las comodidades. Para informes y datos, Avenida de Mayo 672|82.—Bacigaluppi y Rúa.—R. 3121.

EL DGO. 14 de Enero á las 4. d31

EN LINIERS, CASA CON frente. Calle Tala 554 entre Bonilla y Lacuadra. Mide 10 por 40 varas. Base, $ 4.000 pesos, á plazos. Edificio nuevo de 3 habitaciones, comedor, cocina, w. c., pisos de tea, pisadera, cielos rasos, patios de mosaico, cimientos de piedra, etc. Comodidades para una buena familia. Dista 2 cuadras de la estación Liniers del F. C. O. Más datos, Avenida de Mayo 672|82 ó Rivadavia 6640.—Bacigaluppi y Rúa.—R. 3141.

EL DGO. 7 de Enero á las 5. d31

EN HAEDO, F. C. O. — Pasaje Cabo Verde, calle Haedo, parte norte. Base, $ 2.000 pesos. 2 Plazos. A 5 cuadras al Sur de la estación y 4 de la iglesia. Bulevar Independencia, frente á la florería Monachesi y rodeada por las casas quintas de los señores Linch, Merlo, Pisani, Gabizo, Martí y otros. Edificio en calma y compuesto de dos amplios dormitorios, una pieza más, cocina, w. c., pozo, pisos y cielos rasos pino tea, galería, id. patio mosaico, preciosa jardín al frente, etc. Terreno de 40 por 50 varas, formando esquina, cercado de alambre tejido y con gran cantidad de árboles frutales y forestales. Más datos y planos, avenida de Mayo 672 al 682 ó sucursal Flores, Rivadavia 6640.—Bacigaluppi y Rúa. R. 3137.

EL DGO. 14 de Enero á las 4 en la misma. o7

TERRENOS

EN VILLA DEVOTO — UNA esquina, y un lote lindero, á plazos, sin base, á tanto la vara cuadrada. Bahía Blanca esquina Pedro Lozano, lote 6, manzana 15. Bahía Blanca entre Pedro Lozano y Nazarre, lote 9, manzana B, miden la esquina 16.75 varas, echava 5.69 varas, con frente á Bahía Blanca por 11.65 varas de fondo y el lote 10 por 19.51 varas. Cargando el comprador con 45 mensualidades de $ 25 cada una que adeuda el terreno y el excedente al contado. Estos terrenos se destacan de entre los mejores de ese aristocrático y progresista barrio, por su altura y por estar rodeado de compacta y hermosa edificación moderna, pues se trata de una zona, cuya segura valorización puede apreciarse de inmediato, una vez que posea todos los atractivos necesarios para pronosticarle un porvenir notable. Más datos, Bacigaluppi y Rúa, Avenida de Mayo 672-82 ó Cabildo 2077.—Remate 3132.

EL DGO. 7 de Enero, á las 4.30. d31

EN MAR DEL PLATA. — Las Heras, entre Alberti y Gascón (quinta 126), frente á la estación nueva del ferrocarril Sud, 2 terrenos que miden 12x40 varas cada uno. Ubicación culminante, entre suntuosos edificios y rodeados de calles pavimentadas y con tranvía. Sin base, á largos plazos. Datos, Avenida de Mayo 672-82 ó sucursal Mar del Plata, San Martín 389 y Rambla Bristol.—R.

EL DGO. 7 de Enero, á las 5, en los mismos. o6

EN VILLA DEVOTO — Una esquina y un lote lindero, á plazos, sin base, á tanto la vara cuadrada. Bahía Blanca esquina Pedro Lozano, lote 6, manzana 15. Bahía Blanca entre Pedro Lozano y Nazarre, lote 9, manzana B, miden la esquina 16.75 varas, echava 5.69 varas, con frente á Bahía Blanca por 11.65 varas de fondo y el lote 10 por 19.51 varas. Cargando el comprador con 45 mensualidades de $ 25 cada una que adeuda el terreno y el excedente al contado. Estos terrenos se destacan de entre los mejores de ese aristocrático y progresista barrio, por su altura y por estar rodeado de compacta y hermosa edificación moderna, pues se trata de una zona, cuya segura valorización puede apreciarse de inmediato, una vez que posea todos los atractivos necesarios para pronosticarle un porvenir notable. Más datos, Bacigaluppi y Rúa, Avenida de Mayo 672-82 ó Cabildo 2077.—Remate 3132.

EL DGO. 7 de Enero, á las 4.30. d31

EN MAR DEL PLATA. — Las Heras, entre Alberti y Gascón (quinta 126), frente á la estación nueva del ferrocarril Sud, 2 terrenos que miden 12x40 varas cada uno. Ubicación culminante, entre suntuosos edificios y rodeados de calles pavimentadas y con tranvía. Sin base, á largos plazos. Datos, Avenida de Mayo 672-82 ó sucursal Mar del Plata, San Martín 389 y Rambla Bristol.—R.

EL DGO. 7 de Enero, á las 5, en los mismos. o6

EN VILLA DEL PARQUE — Un terreno calle Nogoyá entre Cuenca y Campana, designado con el número 31, de la manzana 1. Sin base y á tanto la vara cuadrada. Mide 10 por 54.86 varas. El comprador cargará con 6 mensualidades de pesos 32 cada una y el excedente al contado. Dista 2 cuadras de la estación del F. C. B. y 4 pocas cuadras del tranvía á plaza de Mayo. La moderna edificación que lo rodea, su indiscutible valorización y los constantes progresos de Villa del Parque, bastan para recomendar muy especialmente este negocio, pues el porvenir de la tierra en esa magnífica ubicación sobrepasa los cálculos del más exagerado optimismo. Más datos, Bacigaluppi y Rúa, avenida de Mayo 672 al 82 ó sucursal Belgrano, Cabildo 2077. R. 3140.

EL DGO. 14 de Enero á las 4. o7

EN VILLA DEL PARQUE — Un terreno calle Nogoyá entre Cuenca y Campana, designado con el número 31, de la manzana 1. Sin base y á tanto la vara cuadrada. Mide 10 por 54.86 varas. El comprador cargará con 6 mensualidades de pesos 32 cada una y el excedente al contado. Dista 2 cuadras de la estación del F. C. B. y 4 pocas cuadras del tranvía á plaza de Mayo. La moderna edificación que lo rodea, su indiscutible valorización y los constantes progresos de Villa del Parque, bastan para recomendar muy especialmente este negocio, pues el porvenir de la tierra en esa magnífica ubicación sobrepasa los cálculos del más exagerado optimismo. Más datos, Bacigaluppi y Rúa, avenida de Mayo 672 al 82 ó sucursal, Belgrano, Cabildo 2077. R. 3140.

EL DGO. 14 de Enero á las 5. o7

7 LOTES — A PLAZOS — En la zona conocida de Villa La Madrid, 6 sea en la más alta de Mataderos, frente á terrenos á la calle Andagalá, entre Areco y Chascomús y un lote calle Montiel entre Bragado y Provincias Unidas. Superficie que varían de 300 á 500 v. c. Base 3 pesos v. c. con grandes facilidades de pago. Se encuentran los terrenos entre buena edificación, donde continuamente se edifica y por consiguiente la tierra aumenta de valor. A 400 metros de la avenida San Fernando y de la entrada principal de los mataderos. Más datos, Avenida de Mayo 672 al 82 ó, Rivadavia 6640.—Bacigaluppi y Rúa, R. 3142.

EL DGO. 14 de Enero á las 4. o7

EN VILLA DEVOTO — 4 plazas. Una esquina y dos lotes calle Melincué esquina Benito Juárez, designados con el número 1 de la manzana 4 y dos restantes, frente entre Allende y Deseadamadre, lotes 2 y 4 de la manzana 3. Sin base y á tanto la vara cuadrada. Miden la esquina 16.75 varas con frente á la calle Melincué por 11.05 varas á Benito Juárez y los lotes 16.75 por 44 varas cada uno. El comprador cargará con 20 mensualidades de pesos 10 cada una por la esquina y $ 21 por mes los lotes, excedente al contado, tasa moderada de valorización que todos á estos términos, la inalterable valorización y los constantes progresos de Villa Devoto, que es hoy el barrio preferido de la capital, son motivos más que suficientes para recomendar este negocio, cuyo resultado seguro está ya descontado, pero los que saben apreciar las buenas ubicaciones. Más datos, Bacigaluppi y Rúa, avenida de Mayo 672-82, 6 Cabildo 2077.—Remate 3131.

EL DGO. 7 de Enero, á las 5. d31

CHURRUCA Y WARNES — A 100 metros de estas dos importantes arterias y del parque del Centenario. Espléndido terreno calle Warnes 332, entre Acoyte y Campichuelo. Mide 10.29 varas de frente por 36.45 varas de 32.48 varas en otro costado y 10.70 varas en su contrafrente, las que forman una superficie de 348.81 v. c. Sin base, á tanto la vara cuadrada. En el dulce terreno á edificar en la cuadra, pueden pasar años cuando la edificación se extiende constantemente y ésta se debe al inmenso porvenir que tiene asegurado el terreno en esta ubicación. En los bulevares arriba citados funcionan tranvías á todas direcciones. Adoquinado y vereda pagos al frente. Datos, Avenida de Mayo 672-82 ó sucursal Flores, Rivadavia 6640.—Bacigaluppi y Rúa.—R. 3108.

EL DGO. 7 de Enero, á las 5. d31

EN VILLA DEL PARQUE — Terreno á plazos. Calle Orán entre Baigorria y Nogoyá. Mide 10 por 54.11 varas. Sin base, á tanto la vara cuadrada, designado con el número 13 de la manzana D. La importancia de esta villa y los adelantos que á diario se suceden hacen que dicha localidad sea en la actualidad el paraje preferido de los barrios próximos á la capital, pues cuenta con medios fáciles de comunicación, la edificación moderna aumenta allí en forma asombrosa, lo que contribuye á el embellecimiento y valorización de esa incomparable zona. Más datos, Bacigaluppi y Rúa, avenida de Mayo 672 al 82 ó Cabildo 2077. R. 3136.

EL DGO. 14 de Enero á las 4. o7

EN VILLA DEVOTO — UNA esquina, y un lote lindero, á plazos, sin base, á tanto la vara cuadrada. Bahía Blanca esquina Pedro Lozano, lote 6, manzana 15. Bahía Blanca entre Pedro Lozano y Nazarre, lote 9, manzana B, miden la esquina 16.75 varas, echava 5.69 varas, con frente á Bahía Blanca por 11.65 varas de fondo y el lote 10 por 19.51 varas. Cargando el comprador con 45 mensualidades de $ 25 cada una que adeuda el terreno y el excedente al contado. Estos terrenos se destacan de entre los mejores de ese aristocrático y progresista barrio, por su altura y por estar rodeado de compacta y hermosa edificación moderna, pues se trata de una zona, cuya segura valorización puede apreciarse de inmediato, una vez que posea todos los atractivos necesarios para pronosticarle un porvenir notable. Más datos, Bacigaluppi y Rúa, Avenida de Mayo 672-82 ó Cabildo 2077.—Remate 3131.

EL DGO. 7 de Enero, á las 5. d31

Central y de renta

BASE $ 65.000. A plazos

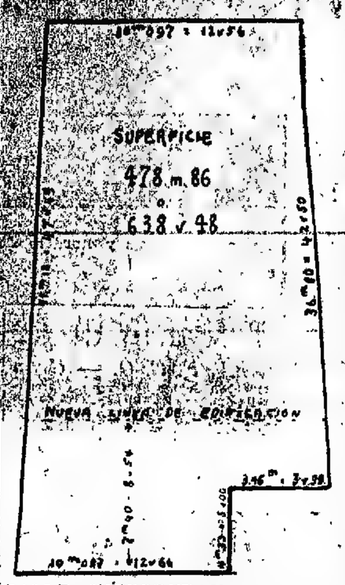

CALLE INDEPENDENCIA 1534

Entre Cevallos y Sáenz Peña

HOY

A LAS 6

EN LA MISMA

INDEPENDENCIA 1534, entre las de Sáenz Peña y Cevallos. Propiedad antigua, refaccionable, y de renta, compuesta de 21 habitaciones amplias, dos patios de baldosa, pileta de lavar, pisos de madera, etc. Base, $ 65.000. Reconoce pesos 26.000 cédulas serie K y el excedente mitad al contado y mitad á un año de plazo, interés 7 por ciento anual. Mide 12.66 varas de frente, 47.45 varas, en un costado, 42.50 varas en el otro, contrafrente 12.66 varas. Su martillo al frente siendo á desaparecer al efectuarse la nueva línea de edificación, por resolución de la municipalidad, como se podrá ver en el plano que va inserto. — Venta ad corpus. Barrio comercial, sobre los bulevares Entre Ríos y San Juan, con eléctricos á todas direcciones y á siete cuadras justas de la plaza del Congreso. Se trata de una de las ubicaciones más codiciadas del Sur, pues cuenta con todas las comodidades exigibles, adoquinado al frente y á las calles circunvecinas, agua, luz eléctrica, agua corriente, cloacas, etc. Puede visitarse de 9 á 11 a. m. y de 2 á 6 p. m. Datos, Avenida de Mayo 672|82.—Bacigaluppi y Rúa.—R. 3084.

EL DGO. 7 de Enero, á las 4. o6

Chacareros Especuladores

EN CAÑUELAS

A 1 hora justa de la capital. A 10 cuadras de la estación y frente al Parque Municipal.

EN 80 MESES

SIN INTERES

30 quintas, cuyas medidas oscilan entre 8 y 17.000 varas cuadradas, sin base.

El JUEVES 11 DE ENERO

A LAS 4

En nuestra casa central.

BACIGALUPPI Y RUA 1p

EN CAÑUELAS — EN 30 mensualidades sin interés. 30 quintas cuyas medidas varían entre 8.000 y 17.000 v. c. La venta es libre, sin base, á tanto la v. c. El pueblo de Cañuelas está á una hora justa de la capital federal con más de 36 trenes diarios. La ubicación de estas quintas es inmejorable á 10 cuadras de la estación del F. C. S. y de la plaza principal y de los edificios públicos, á 5 de la futura estación del ferrocarril de trocha angosta y lindando con el ejido del pueblo en una palabra reune todas las comodidades apetecibles aparte de la inmensa valorización que adquiere la tierra en esos parajes. Las medidas de las quintas en venta son adecuadas para la subdivisión de lotes pequeños ó bien para la construcción de la residencia veraniega, un establecimiento, etc. La calidad de la tierra es magnífica, negra, virgen y apta para cualquier clase de cultivo. En sus alrededores existen quintas hermosas entre ellas las de los señores Juan Elorza, Mendigochea, Inés Elorza y frente al parque municipal. Condiciones de la venta en 30 meses de los cuales 2 hay que entregar en el acto del remate y 2 más al retirar el título provisorio. Las escrituras se les entregará una vez abonadas 12 mensualidades por ante el escribano Inocencio J. Cappa. Posesión inmediata, etc. Datos é informes, Bacigaluppi y Rúa, Avenida de Mayo 672 al 82, R. Elorza y Rivadavia 5540.

EL JUEVES 11 de Enero á las 4 en nuestra casa central. d31

Informes completos á nuestra casa central ó sucursales, por carta, personalmente ó por teléfono.

BACIGALUPPI Y RUA.

FRANCISCO ABALO

EN EL CABALLITO — EN mensualidades, casita esquina, bulevar José María Moreno 1595 esquina á Balbastro. Edificio de una pieza, mosaicos, cercada de material, oficinas, etc. Superficie, 300 v. c. Se deben 100 meses de $ 55.50 por mes. Base incluso la deuda, $ 6.000. Seña, 3 por ciento. Comisión, 2 por ciento. Datos, Bolívar 256.

EL DOMINGO 7 de Enero, á las 4.—F. Abalo. d31

EN EL CABALLITO — EN mensualidades, casita esquina calle Beauchef 1705 esquina á Balbastro, edificio de dos salitas á la calle, cocina, w. c., pozo con bomba, mosaicos, puertas de cedro, oficinas, etc. Superficie, 217 v. c. Se deben 92 meses de 25 $ por mes. Base incluso la deuda, pesos 4.000. Seña, 3 por ciento. Comisión, 2 por ciento. Datos, Bolívar 256.

EL DOMINGO 7 de Enero, á las 4.—F. Abalo. d31

EN EL CABALLITO CON cédulas argentinas. Lujosa y cómoda casa de familia, calle Ríglos 453 entre la avenida Provincias Unidas y Don Cristóbal con adoquinado á su frente, gas y aguas corrientes. A una cuadra de Río IV con eléctrico y adoquinado. Sólido edificio de gran sala á su frente estilo Luis XV imitación piedra con balcones y celosías, comedor, 3 dormitorios, pieza de servicio, baño, vestíbulo, zaguán con mayólicas, cielos rasos de yeso decorados, patios de mosaicos, campanillas eléctricas, todo ricamente pintado y demás oficinas. Tiene 12.800 cédulas argentinas. Base incluso las cédulas pesos 18.500. Puede visitarse, Seña 3 o|o. Comisión 2 o|o. Datos, Bolívar 256.

EL DOMINGO 7 de Enero á las 5. — F. Abalo. d31

AL SUR — EN UN GRAN ba- rrio. Buena casita con llave en mano, calle Loria 1769 con adoquinado á su frente entre la avenida Garay con eléctrico á Inclán, situación de grandes progresos. Buen edificio de 2 piezas, cielos rasos de yeso, patio mosaico con pisos pino tea, carpintería cedro, oficinas, etc. Mide 9.50 por 23.50. Ad corpus. Base $ 6.500, Seña 3 o|o. Comisión 2 o|o. Datos Bolívar 256.

EL DOMINGO 7 de Enero á las 4.—F. Abalo. d31

EN FLORES CON 5.000 CE- dulas argentinas. Buena casa de familia, calle Achával 457 entre Convención y el bulevar Directorio, á 1 cuadra de Río 4o., con adoquinado y eléctrico. Buen edificio de un comedor, 3 dormitorios, baño, galería, cielos rasos de yeso, patio de mosaico, pisos cedro, oficinas, etc., está desocupado. Puede visitarse. Base incluso las cédulas 9.500 pesos. Seña 3 o|o. Comisión 2 o|o. Datos, Bolívar 256.

EL DOMINGO 7 de Enero á las 5.30.— F. Abalo. d31

Santillán & Joseph

CASA CALLE ESTECO 2536 entre General Paz y Amenábar. Mide 10 varas de frente por 50 varas de fondo, consta de cinco piezas, cuarto de baño, cocina, etc., tiene celosías y puertas de cedro, pisos de pino tea, galería de mosaicos, agua semisurgente con bomba y depósito, gas y jardín al frente y al fondo. El edificio es sólido hecho en cal, con materiales de primera y está preparado para altos, la ubicación es inmejorable, pues dista una cuadra de las avenidas Cabildo y Federico Lacroze y la misma distancia de la estación Colegiales. La calle Esteco está adoquinada y el barrio habitado por buenas familias y en la actualidad se están edificando hermosos chalets de estilo moderno, en los alrededores. Base 15.000 pesos, incluso $ 7.000 en cédulas, el comprador podrá pagar $ 8.000 á un año con el 8 o|o de interés y el resto al contado. Títulos perfectos, escrituras enseguida. Seña 3 o|o. Comisión 2 o|o.

El DOMINGO 14 de Enero á las 4.—Santillán y Joseph, San Martín 170. e6

ENTRE PALERMO Y BEL- grano. 10 hermosos lotes de terreno, á una cuadra de la Avenida Cabildo, de que fué la quinta de Tornquist, hoy subdividida en lotes y casi todo edificado, dan frente á las calles Palpa, General Paz, Moldes y Zabala, todos los lotes de buenas dimensiones, los hay de 10x50 varas, siendo los más chicos de 10x27.85 varas, apropiados para levantar hermosos petit-hoteles. Nada más importante que los terrenos que ofrecemos en venta, cuya incomparable ubicación constituye por sí sola una especial recomendación y por hoy no hay terrenos mejor situados para quien quiera edificar una casa propia, en un aristocrático barrio, donde no falta nada, desde el agua corriente hasta la luz eléctrica. Los tranvías por la Avenida Cabildo trasportan á los pasajeros hacia todos los rumbos de la capital, en sólo 30 minutos, la estación Colegiales dista pocas cuadras de estos terrenos. Todos estos factores de indiscutible importancia nos inducen á recomendar la tierra que ofrecemos. Venta sin base, á tanto la vara, los compradores de los lotes 3, 7, 8, 9, 13 y 14 sobre las calles General Paz y Palpa, cargarán con catorce mensualidades que adeudan de $ 309.71, $ 267.52 $ 270.01, $ 272.40, $ 275.80 y $ 278.68 cada una y abonarán la diferencia al contado y los de los lotes A, B y C sobre las calles Zabala, General Paz y Moldes, pagarán en precio, mitad al contado y mitad á un año, con el 8 o|o de interés. Títulos perfectos, posesión inmediata. Seña, 3 o|o. Comisión, 3 o|o.

EL DGO. 14 de Enero, á las 4 y 30, principiando el remate por los lotes 7, 8 y 9, sobre la calle Palpa.—Santillán y Joseph, San Martín 170. e6

Guerrico & Williams

CASAS

EN MAR DEL PLATA — CA- sita en espléndido terreno. Bulevar Colón entre General Dorrego y Guido, á pocas varas de la plaza Peralta Ramos. La casita tiene 3 piezas, cocina, pozo con bomba, etc., en terreno de 20 por 50 varas. Base $ 7 la vara cuadrada, tercera parte al contado y el resto á 6 y 12 meses con 7 o|o de interés y garantía hipotecaria. Títulos perfectos.

EL DOMINGO 7 de Enero á las 3 p. m. en la propiedad. Seña 3 o|o. Comisión 3 por ciento. Pídan planos en nuestra casa, B. Mitre 530.—Guerrico y Williams. d31

LINDA CASA EN LINIERS Calle Gana esquina Amadeo Jacques. A 3 cuadras de la estación Liniers, F. C. O. á poco más de 3 de la calle Rivadavia adoquinada y con tranvía eléctrico número 2 directo á plaza de Mayo con tarifa de 10 centavos. Barrio de mucho adelanto y porvenir. Edificada en espléndido terreno de 27x50 sobre Gana por 27x50 sobre Jacques, consta de sala, comedor, 2 dormitorios, baño, w. c., cocina, galpón, pisos y cielos rasos de pino tea. Tiene molino con cañerías, etc. Lindo jardín todo cercado de alambre tejido con frutales y flores. Base 13.000 pesos. Reconoce 5.000 cédulas argentinas con las que podrá cargar el comprador. El excedente al contado. Títulos perfectos.

EL DOMINGO 7 de Enero á las 5.30 p. m. en la propiedad que puede visitarse. Seña 3 o|o. Comisión 2 o|o.—Guerrico y Williams. d31

TERRENOS

EN MAR DEL PLATA — UN cuarto de manzana en 6 lotes de 200 á 600 varas. Calle Catamarca esquina Garay, una cuadra al centro del bulevar Independencia con tranvía y adoquinado de madera y á pocas varas de la calle Rioja empedrada. Por su proximidad al molino Luro, mercado Mar del Plata, plaza General Mitre y estación nueva, estos terrenos son los más solicitados por la población de todo el año, y los más aparentes para los veraneantes que gustan vivir lejos del bullicio. Base, $ 4 la vara cuadrada, mitad al contado y mitad al 15 de Enero de 1913 con 7 por ciento de interés anual y garantía hipotecaria. Escrituras por el señor Eliseo E. Parada. Títulos perfectos.

EL DOMINGO 7 de Enero, á las 3.30 de la tarde, en los terrenos. Seña, 3 por ciento. Comisión, 2 por ciento. Pídan planos en nuestra casa, B. Mitre 530.—Guerrico y Williams. d28

EN LA LOMA DEL TO- rreón, Mar del Plata, 3 lotes de 500 varas con opción, redondos de palacios. Calle Falucho entre Alvear y Diamonte, dentro del radio de cloacas en construcción y va con servicio de agua corriente, á 3 cuadras del bulevar Marítimo, explanada y torre Puerrredón, á dos del bulevar Colón, á 6 de la estación de pasajeros del ferrocarril Sud y á pocas varas de la capilla Stella Maris. Base, $ 15 la vara cuadrada, mitad al contado y mitad á 6 meses con 6 por ciento de interés anual y garantía hipotecaria. Títulos perfectos.

EL DOMINGO 7 de Enero, á las 4.30 de la tarde, en los terrenos. Seña, 3 por ciento. Comisión, 2 por ciento. Soliciten planos á nuestra casa, B. Mitre 530.—Guerrico y Williams. d28

MAR DEL PLATA — BULE- var Colón entre San Juan y Rioja, notable terreno de 400 varas, con asfalto pago al frente y dentro del radio de cloacas. A 10 varas de la plaza Mitre, á 5 cuadras de la plaza 9 de Julio, á 3 de la plaza Colón. Base $ 30 la vara cuadrada, tercera parte al contado y el saldo á 6 y 12 meses con 7 por ciento de interés y garantía hipotecaria. Títulos perfectos.

EL DOMINGO 7 de Enero á las 4 p. m. en el terreno. Seña 3 o|o. Comisión 2 o|o. Pídan planos á nuestra casa, B. Mitre 530. —Guerrico y Williams. d31

PROPIEDAD Sáenz Peña 1079 entre Carlos Calvo y Humberto I. Buena propiedad, á una cuadra del bulevar San Juan, en pleno centro de actividad, donde la propiedad está alcanzando grandes precios. Edificada con buenos materiales en terreno de 10 por 28.28 varas, consta de zaguán con mayólica, vestíbulo, sala, antesala, comedor, con zócalo de madera, 3 dormitorios, cuarto de baño, cocina, pieza servicio, w. c., 2 patios mosaico, etc. Base, 35.000 pesos, reconoce una hipoteca de 8.000 cédulas serie K con la que podrá hacerse cargo el comprador á estilo de plaza. El excedente al contado.

EL DOMINGO 7 de Enero á las 4 p. m. en la propiedad que puede visitarse de 2 á 5. Pídan prospectos. Seña 3 o|o. Comisión 2 o|o.—Guerrico y Williams. d31

EN MAR DEL PLATA — 39 lotes muy bien situados sobre el bulevar Lafranconi entre la estación y el Hipódromo, en la chacra 83. Terrenos sumamente altos, en la zona donde recién se inicia la valorización. Base, $ 10 por mes el lote en 80 mensualidades sin interés. Posesión y escrituras inmediatas. Seña 3 mensualidades en el acto del remate y otras 3 dentro de las 48 horas al entregarse la libreta. Títulos perfectos.

EL MIERCOLES 10 de Enero á las 3 p. m. en nuestra casa, B. Mitre 530. Pídan planos. Comisión 2 o|o.—Guerrico y Williams. e3

EN NECOCHEA — 8 MAN- zanas en 192 lotes en quintas 79 y 80, espléndida situación con frente á uno de los grandes bulevares de Circunvalación, á 5 cuadras de la estación del F. C. S. y del tranvía eléctrico en construcción que va directamente á la playa, también á 5 cuadras del precioso río Quequén. Terrenos sumamente altos, con muy lindas perspectivas y de enorme porvenir. Base, 90 centavos la vara cuadrada, cuarta parte al contado y el resto en 3 cuotas á 6, 12 y 18 meses de plazo con 7 por ciento de interés anual y pagarés hipotecarios Escrituras por el señor Pedro Ruiz. Títulos perfectos.

EL MIERCOLES 17 de Enero, á las 3 de la tarde, en nuestra casa, B. Mitre 530, donde pueden solicitar planos. Seña, 3 por ciento. Comisión, 3 por ciento.—Guerrico y Williams. e8

MAR DEL PLATA — A 3 cuadras de la estación que funciona todo el año Bulevar Constitución y calle Pampa la esquina y 3 lotes contiguos, todos de 500 varas. Base $ 4 la vara cuadrada con grandes facilidades de pago.

EL DOMINGO 7 de Enero á las 2.30 p. m. en los terrenos. Seña 3 o|o. Comisión 2 o|o. Planos en nuestra casa, B Mitre 530.—Guerrico y Williams. d31

EN VILLA DEVOTO, AVE- nida Chivilcoy esquina San Roque, 4 lindísimos lotes á dos cuadras de la estación, á 6 de la plaza y á 3 del tranvía 86 por Morán que va de plaza de Mayo á Villa Devoto, con tarifa de 10 centavos. Rodeado de los chalets de Bolini, Rugeroni, Sicardi, Rowder, Reval y de edificación de todas especies. Base $ 8 la v. c 1.5 parte al contado, 1|3 á 6, 1|3 á 12 meses con 7 por ciento de interés. Títulos perfectos. Resultando distintos compradores se escriturará por ante el señor Manuel Pasel. B. Mitre 459.

El DOMINGO 7 de Enero á las 3 p. m. sobre los mismos terrenos. Seña 3 o|o. Comisión 2 o|o.—Guerrico y Williams. d31

EN CORONEL DORREGO Espléndida fracción de 395 hectáreas, 59 áreas, 11 centiáreas, sin desperdicio, en un bloque. A plazos. A 1 1|2 leguas de la estación Dorrego, F. C. S., á 2 1|2 de El Perdido y lindando con los terrenos del Empalme Dorrego, nueva estación que establecerá el F. C. S. en el arranque del ramal de Dorrego á Copetonas. Lindísima fracción para agricultura y ganadería, de campo flor, con el agua á poca profundidad y absolutamente sin toscas, alambrado en todo su perímetro, población, 2 pozos y alambrados interiores. Posesión inmediata. Base $ 110 la hectárea. Reconoce una hipoteca de $ 12.500, reducida hoy á $ ... que se amortiza en mensualidades de $ 143.75. El excedente al contado.

EL MIERCOLES 10 de Enero á las 3 p. m. en nuestra casa, B. Mitre 530. Seña 8 por ciento. Comisión 2 o|o.—Guerrico y Williams. e3

LA COLONIA FRAGA, SAN Luis, 3 chacras sobre la estación, lindando con el ejido del pueblo y las quintas que ha sido toda totalmente vendido. 40 minutos de Villa Merc

Adolfo Calveto

HOY

7 casas

EN BELGRANO

Sobre la estación F. C. B.

7 CASAS CONSTRUIDAS A todo costo en Belgrano, sobre la estación F. C. B. A. y R. Con grandes facilidades de pago á largos plazos. Remataré sobre las mismas

EL DOMINGO 7 de Enero en el orden siguiente:

A LAS 4 P. M: CASA, ECHEVERRIA 3498 casi esquina Mellán, con edificio de altos y bajos estilo chalet, y se compone de 4 piezas, vestíbulo, despensa, cocina, pileta lavar, patio y jardín en la planta baja y 4 dormitorios, baño, w. c. y balcones en los altos. Terreno mide 11 vs. 43 de frente por 22 vs 51 de fondo. Base definitiva la hipoteca existente de $ 20.000 m|n hasta 8 años de plazo.

A LAS 4 y 15 P. M CASA MELIAN 1961 con edificio y terreno exactamente igual á la anterior. Base definitiva la hipoteca existente de $ 18.000 m|n hasta 8 años de plazo.

A LAS 4 y 30 P. M. CASA MELIAN 1967 igual á la anterior en edificio, terreno, base de hipoteca y plazos.

A LAS 5 P. M CASA CALLE ECHEVERRIA 3607, con edificio de 5 habitaciones, pieza servicio, baño, cocina, w. c., patios y reja al frente. Terreno de 12 vs. 50 de frente por 40 vs. de fondo Base definitiva la hipoteca existente de $ 15.000 m|n hasta..... años de plazo.

A LAS 5 P. M. CASA ECHEVERRIA 3617 con edificio, terreno, base de hipoteca y plazos, igual á la anterior.

A LAS 5 y 30 p. m. CASA ECHEVERRIA 3730 con edificio de 5 habitaciones, pieza servicio, baño, cocina, w. c. y jardín y terreno de 10 vs. de frente por 38 vs. de fondo. Base definitiva $ 18.000 c|l, teniendo en hipoteca $ 8.000 m|n hasta 8 años de plazo.

A LAS 6 P. M. CASA MARTINEZ 2038 casi esquina Echeverría con edificio exactamente igual á la anterior y terreno de 10 varas 50 de frente por 25 vs. de fondo. Base definitiva la hipoteca existente de pesos 13.000 m|n hasta..... años de plazo.

Estas propiedades distan 1 cuadra unas de otras y están edificadas en barrio alto de construcciones todas modernas y de lujo, sobre la estación del ferrocarril del adoquinado y del eléctrico Todas bien acuilladas. Para ver las recoger en mis escritorios una tarjeta autorización Títulos garantidos perfectos. Las escrituras se otorgarán ante el escribano señor Miguel Vadell, Avenida de Mayo 651. Exigiré á todo comprador 8 o|o á cuenta de precio y 2 o|o por mi comisión. Otros informes á mis escritorios, Cangallo 442 y Obligado 1910.—Adolfo Calveto. d31

EN EL CENTRO DE BEL- grano. A plazos. A 1 cuadra de la Avenida Cabildo, rodeada de tranvías eléctricos, con gas y aguas corrientes. Casa pronta para habitar, calle Blanco Encalada número 2553, se compone de sala, 3 dormitorios, gallpón, cocina, zaguán y patio de mosaico, w. c. etc., todo revocado, pisos de madera, cielos rasos, puertas de madera dura, etc Terreno mide 9v30 de frente por 45v8 de fondo.

Remataré el DOMINGO 14 de Enero, á las 4 p. m. Base definitiva, $ 6.000. 1|2 al contado y 1'2 á 1 año de plazo, con 8 o|o de interés anual. Títulos perfectos. Exigiré 8 o|o á cuenta de precio y 2 o|o por mi comisión. Otros informes, á mis escritorios, Cangallo 442 y Obligado 1910.—Adolfo Calvete. end

MEJOR QUE JUDICIAL — En Belgrano. Lindo terreno.

EL DGO. 14 de Enero, á las 5 p. m., remataré un lote de terreno situado en Belgrano, calle Amenábar entre las de Congreso y Quesada, que mide 10 varas de frente al N. E 45v32 de fondo en el costado S. E. y 45v17 en el del N. E. Barrio todo de edificación moderna, con eléctrico por Congreso y Cabildo. Este lote está señalado con el número 12 del plano que sirvió para la venta. Base definitiva, $ 10 vara cuadrada. Títulos perfectos. Exigiré 8 o|o á cuenta de precio y 2 o|o por mi comisión. Otros informes, á mis escritorios, Cangallo 442 y Obligado 1910.—Adolfo Calvete. end

Joaquín D. Trucco y Cía.

Alsina 730

EL DOMINGO 7 DE ENERO de 1912, remate á plazos, á las 3 p. m.

DOS TERRENOS EN VILLA DEVOTO—Primero, calle Timbó esquina Llavallol (antes Atenas), de 13.89 varas de frente á Llavallol por 30.55 varas á Timbó y el segundo contiguo al anterior por Llavallol compuesto de 10 varas de frente y 10.06 varas en el contrafrente por 32.34 varas de fondo. Sin base. Condiciones de venta: la mitad al contado y la otra mitad á 6 meses de plazo. En el acto del remate se entregará el 8 por ciento como seña y á cuenta de precio y el 2 por ciento de nuestra comisión. Las escrituras se otorgarán por ante el escribano público señor Lupi, Rivadavia 961.

e6

TATTERSALL

J. M. de Yriondo y Cía.

REMATE SEMANAL — EN nuestra casa, San Martín 158.

LOS MIERCOLES á las 2 de la tarde: caballos de tiro y silla, carruajes, guarniciones, automóviles, etc., y animales de raza. perm.

Croharé, Sourrouille y Cía.

Sucesores de B. Alchourrón y Hnos

550. REMATE FERIA EN General Belgrano, F. C. S.

EL SABADO 13 de Enero de 1912. En breve detalles.—Croharé Sourrouille y Cía. n 9

LAS HACIENDAS DEL ES- tablecimiento La Peregrina, en Mar del Plata. Vacas, vaquillonas, toros, novillos, etc., de la tradicional Durham Hackney, yeguariza, Percherón, Clydesdale y Inglés. Todo marca Iquinda del establecimiento. Venta por cuenta y orden de su dueña señora Petrona H. de Bordeu. En la segunda quincena de Febrero. En oportunidad fijaremos la fecha y detalles. Mandatos á nuestra casa, Reconquista 432 Buenos Aires.—Croharé, Sourrouille y Cía. e7

5.000 VACUNOS DURHAM, marca sola del establecimiento, incluso 1.200 novillos 1 1|2 á 3 1|2 años y 1.000 vacas de vientre, carne gorda y gordas, 12.000 Lanares Lincoln, incluso 2.700 capones 4 y 6 dientes, mitad lotes para frigorífico, 1.500 yeguas, potros y caballos. Liquidación obligada por haberse arrendado el campo para agricultura de las haciendas, útiles y enseres existentes en el establecimiento Los Cinco Cerros, de Udaondo, á 30 cuadras de Bosch, F. C. S., partido de Baleares.

EL LUNES 15 de Enero de 1912, á las 12 m., remataremos, en el mismo establecimiento, por cuenta y orden de sus dueños, señores Antuñano Hnos., las citadas haciendas después de un almuerzo campestre.

VACUNOS

Buen mestizo Durham Lobo Pico, sola marca del establecimiento.

450 novillos 2 1|2 años, gordos.
400 novillos 2 1|2 años, carne gorda.
350 novillos 1 1|2 años, carne gorda.
3000 vacas, incluso
1000 terneros, muy buen estado (en lotes)
1000 vacas secas, carne gorda y gordas
450 vaquillonas 2 1|2 años
350 vaquillonas 1 1|2 años
29 toros colorados Durham, para cruza

LANAR

1200 capones 4 y 6 dientes, lotes para frigorífico
1500 capones 4 dientes, muy buen estado.
9300 ovejas al corte, en siete majadas.

YEGUARIZOS

35 caballos de silla (en dos tropillas)
45 potros 2 á 4 años, mestizos pesados, muy gordos
20 potrancas 2 años, mestizas pesado, gordas
30 yeguas de cría mestiza pesado, gordas (muy buenas para arar)
25 yeguas al corte, mestizas pesado.
1 padrillo negro pesado

Útiles y enseres, los están á la vista. Hay una gran cantidad de ellos.

NOTAS — Las haciendas se venderán en lotes. El tren sale de Constitución el 14 á las 8.30 de la noche, llegando al día siguiente á las 6.42 a. m. á Mosch, donde habrá vehículos que por módico precio conducirán al establecimiento Seña 10 por ciento Comisión, 4 por ciento. En 3 cuotas, reparadores, útiles y enseres á pagar dentro á cargo del comprador. Por datos y lotes completos á nuestra casa, Reconquista 432 Buenos Aires.—Croharé, Sourrouille y Cía. v14

Nazar y Hernández

EN LUJAN — EL LUNES 15 de Enero, daremos el 25o remate feria en nuestras instalaciones ubicadas frente á la estación. Por órdenes ó pedidos de local, á Cangallo 686. U. T. 471 (Avenida) ó á nuestro representante en Luján, señor Enrique Yanis. e6

Pedro J. Castells

Perú 168. U. T. 3245, Avenida

JUDICIAL — MORON 3581 entre Esperanza y San Nicolás, á dos cuadras del tranvía línea 99 y 4 de la estación Vélez Sársfield, F. C. S. edificada en terreno de 10 por 50 varas y compuesta de sala, escritorio, 3 habitaciones, baño, w. c. etc carpintería buena, piso en los patios de mosaicos, galerías, etc. Venta por orden del señor juez doctor A. Seeber, secretaría Goyena, testamentaría Carmen Ferreci. Tasación 15.885 pesos. Base 2|3 pesos 10.590 al contado.

EL DOMINGO 7 de Enero á las 4 p. m. procederé á su venta en remate en la misma propiedad. Seña 8 o|o. Comisión 2 o|o á cargo del comprador. Mayores datos al martillero. v7

P. Mazzarelli é hijos

ESCRITORIO MATRIZ, GA- llo Murillo 1060 esquina Acevedo 100, de 8 a. m. á 8 p. m. Sucursal en Villa Devoto, Habana 3710 y agente en villa Ottazar, Rosetti 1149. e3

TERRENO VIRGENES EN- tre Añasco y Sapaleri (adoquinada), 10 por 37 varas. Mira al NE. á 70 varas de la avenida San Martín con tranvías. Base 10 pesos vara. Adeuda 32 mensualidades de 75 pesos cada una, sin interés.

HOY DOMINGO 7 de Enero, á las 4. e3

Transferido para el domingo 14

CASA MONTE DINERO 1357 10 por 52, dos piezas, comedor, cocina, w. c., galería, yeso cedro, etc Base, $ 6.500 pesos á mensualidades con interés de 4.15 o|o.

EL DOMINGO 14 de Enero, á las 6. e7

Rivero y Viale

FERIA RURAL PERMA- nente, los días 1o. y 16 de cada mes, invariablemente en el Saladillo, F. C. S. 203 remate feria

EL MARTES 16 de Enero efectuaremos como de costumbre á la 1 p. m. nuestro remate de haciendas en general con las haciendas consignadas. Oportunamente publicaremos el detalle. Por pedidos de local á nuestros escritorios en Saladillo, F. C. S. ó en Buenos Aires, San Martín 22. e5

Ayarragaray, Schindler Gowland

Consignatarios de frutos, cereales y ganado, 741 Corrientes 741, Buenos Aires

Debido á la huelga de ferrocarriles, queda suspendido el remate en Chás hasta nuevo aviso.

JUDICIAL — EN CHAS (F. C. S) 2.560 vacunos, 411 yeguarizos, 2.115 lanares incluso toros puros de pedigree importados. Por orden del señor juez de primera instancia doctor Tomás Juárez Colman y como pertenecientes á la sucesión del doctor Alberto Bunge. Liquidación de las haciendas de los establecimientos de campo La Juanita y Rosario, partido de General Belgrano, Las Rosas, partido de Las Flores y el Balde, partido de Juárez.

EL DOMINGO 7 de Enero de 1912 á las 12 m. procederemos á vender sin base y al mejor postor, en el establecimiento La Juanita, estación Chás, F. C. Sud partido de General Belgrano, las haciendas de los establecimientos arriba mencionados de acuerdo con el siguiente detalle:

HACIENDA VACUNA

97 vacas de tambo, Durham gran clase
800 novillos Durham, muchos, gran clase, muy buen estado, de 2 1|2 y 3 años
1.589 vacunos al corte, Durham.
36 terneros de tambo
1 toro Durham importado.
12 toros preparados en la cabaña.
28 toros de campo

HACIENDA YEGUARIZA

77 caballos de tiro y silla
19 potros.
170 yeguas de tiro pesado.
53 yeguas de tiro liviano.
11 potrancas de 1 á 2 años.
4 padrillos potizos Rethland.
33 padrillos tiro pesado á campo.
1 padrillo tiro liviano á galpón.
3 padrillos tiro pesado á galpón.
37 potizos Rethland (en manada).
43 potrillos tiro liviano y pesado.

HACIENDA LANAR

2.005 ovejas Lincoln al corte.
16 carneros Lincoln.
16 cerdos.
15 pavos
251 gallinas

VEHICULOS

Una victoria con lanza, 1 vasán con lanza y aperos, 1 tilbury con guarniciones para un caballo, 2 carritos de petizo, 1 carro de 2 ruedas con aperos, 1 aguatero.

MAQUINARIAS

Tres segadoras 3 rastrillos con guarniciones 1 sembradora

UTILES

Palas guadañas, arados, horquillas, etc

Las ventas se efectuarán al contado y el comprador abonará el 4 o|o de nuestra comisión sobre la hacienda vacuna y el 6 por ciento por los yeguarizos, reproductores, vehículos, maquinarias y útiles. Por más datos á la secretaría del doctor Juan C. Fox, tribunales 6o. piso, capital federal ó en nuestro escritorio Corrientes 741 Buenos Aires En la estación Chás habrá carruajes para conducir á los señores compradores al remate y á la llegada del tren podrán los compradores almorzar en la casa de negocio El Provenir situada frente á la estación. Horario de trenes: Salida de Constitución á las 6.45 a. m. pudiendo regresar á la capital el mismo día por el tren de las 3.25 p. m v7

JUDICIAL — EN JEPPE- ner, F. C. S. 1.527 vacunos, 48 yeguarizos, 424 lanares. Por orden del señor juez de primera instancia doctor Tomás Juárez Colman y como pertenecientes á la sucesión del doctor Alberto Bunge. Liquidación de las renombradas haciendas de los establecimientos de campo El Paraíso y Altamirano del partido de Brandsen EL DOMINGO 14 de Enero de 1912 á las 12 m después de un almuerzo campestre procederemos á vender sin base y al mejor postor en el establecimiento El Paraíso, distante una legua de la estación Jeppener, F. C. Sud las haciendas de los establecimientos arriba mencionados de acuerdo con el siguiente detalle

HACIENDA VACUNA

789 vacas de tambo, Durham, especiales, 1 marca con 789 terneros al pie.
270 novillos de 1 y 1|2 años ramberos, una marca.
153 novillos de 3 años, gran clase.
300 novillos de 2 años, gran clase
7 toros Durham, de la cabaña.
8 toros de campo

HACIENDA YEGUARIZA

1 padrillo tiro pesado á campo.
2 potros tiro pesado
3 yeguas tiro pesado
34 caballos de tiro y silla.

HACIENDA LANAR

101 ovejas Lincoln de plantel.
320 ovejas Lincoln gordas

VEHICULOS, MAQUINARIAS, UTILES

5 carros lecheros con guarniciones.
1 carro volcador con guarniciones.
1 desnatadora.
50 tarros para lecheros, baldes, queseras y diversos útiles para tambo

Las ventas serán al contado abonando el comprador el 4 o|o de nuestra comisión por la hacienda vacuna y lanar, y el 6 o|o por los yeguarizos, reproductores vehículos, etc., etc Por más datos á la secretaría del doctor Juan C. Fox, tribunales, 6o. piso, capital federal ó en nuestro escritorio en la estación Jeppener habrá carruajes para conducir los compradores al remate Horario de trenes: Salida de Constitución á las 6.45 a. m. pudiendo regresar el mismo día á las 4.02 y 5.29 p. m. d22

Avila y Cía.

REMATE ANUAL DE CAR- neros en el Azul, F. C. S.

EL 14 de Enero de 1912 para continuar á las 10 de la mañana, en las instalaciones de la Sociedad Rural.

Venderemos 400 carneros Lincoln á galpón, medio galpón y á campo

Procedentes de las estancias sucesión A. Bafalef e hijos Villa María y La Isabel, de los señores Pedro Peredo, La Belén y Los Barrancos de don Manuel J. Cobo, La Delfina de don Mariano Garrol, La Lomada de la señora Gibson, San Blas del señor Pedro Díaz Santa Clara del señor Tomás Archaregui, La Catalina del señor Eduardo Arrambruster, La Potranca del señor Federico Weber y otros que en su oportunidad detallaremos. Comisión 2 por ciento á cada parte. Informes y catálogos en nuestra secretaría, Sarmiento 579, Buenos Aires ó Azul. Avila y Cía e4

EN 25 DE MAYO, F. C. S.— 72 remate feria

EL DOMINGO 17 de Enero de 1912 á la 1.30 de la tarde En nuestras propias instalaciones.

VENDEREMOS

1.200 novillos y vacas
Según detalle:
300 vacas mestizas Durham, gordas, hacienda de peso
50 novillos mestizos 2 y 3 años
100 terneros gordos y buen estado.
400 vacas mestizas gordas y carne gorda.
100 vacas muy buen estado con
100 terneros al pie
50 vaquillonas mestizas gordas
100 vacunos al corte

LANARES

1.000 ovejas para consumo.

Comisión 2 o|o al comprador é igual al vendedor. Informes á nuestro escritorio en Buenos Aires, Sarmiento 579, Burgos y Bollivar, Azul y 25 de Mayo, F. C. S. Importante: Se ruega á todos los rematantes á nuestros remates traigan sus certificados con el correspondiente V. B. de la intendencia.—Avila y Cía.

ADOLFO BULLRICH y Cía.

CASAS

HERMOSA CASA-HABITA- ción en Palermo, General Soler No. 1068 entre las de Serrano y Thames. Con enrejado de granito. A cinco cuadras de la avenida Santa Fe y de la plaza Italia. Excelente barrio de familias. Mide 10 varas de frente al Norte por 34.67 varas en un costado y 36.30 en otro. Base, 30.000 pesos. Mitad al contado, una cuarta parte al 14 de Julio de 1912 y una cuarta parte el 14 de Enero de 1913, con pagarés hipotecarios y 7 o|o de interés anual.

EL DOMINGO 14 de Enero, á las 5 p. m. en la misma propiedad, cuya distribución es la siguiente: Frente imitación piedra, con gran balcón, zaguán de entrada con zócalo de mayólica y muros al óleo, cabrel de cedro, vestíbulo con mampara de vidrios ingleses, sala, tres dormitorios, comedor con estufa de mármol, otro dormitorio, cuarto de baño, w. c., amplia cocina y dos cómodas piezas para servicio en altos. Dos patios el primero con galería, pisos de mosaico y otro, los ciclorreos de yeso, puertas de pino, celosías de cedro, muros interiores empapelados, instalación de luz eléctrica, cañerías de agua corriente y desagüe, bomba á mano, etc. Puede visitarse. Exigiremos 8 o|o á cuenta y 2 o|o de nuestra comisión. Informes, Florida 269 y 273.—Adolfo Bullrich y Cía. e7

CAMPOS

LA FLORIDA, EN CORDO- ba. En el departamento General Rosa 2705 hectáreas casi totalmente alfalfadas. A cuatro leguas de la estación Del Campillo y á siete y media leguas de Mackenna, ferrocarril al Pacífico. Establecimiento completo, alambrado, dividido en 15 potreros con casa-habitación principal, casa de mayordomo y de peones galpones, bañadero etc. Tiene muy buena agua y cuenta con seis molinos, Aermotor con tanques australianos de 180.000 y 200.000 litros. Está alfalfado en un 85 por ciento, más 6 metros de su extensión. Base, 175 $ la hectárea en las siguientes condiciones de pago: 1|2 al contado y el resto en 2 cuotas iguales á uno y dos años de plazo con garantía hipotecaria y 7 por ciento de interés anual, pagadero por semestres anticipados.

EL MARTES 23 de Enero á las 3 de la tarde, en nuestra casa, Florida 269 y 273. Para visitarlo conviene hacerlo por Mackenna, ferrocarril al Pacífico, dirigiéndose al señor Francisco Casella. El campo está libre de contrato y se entregará en seguida. Exigiremos el 8 por ciento á cuenta y el 2 por ciento de nuestra comisión. Planos en nuestra casa, Florida 269 y 273.—Adolfo Bullrich y Cía. e7

ANIMALES - FERIAS

FERIA EN HUINCA RE- nancó, F. C. P. 14 remate feria de haciendas generales en Huinca Renancó, F. C. P. (Provincia de Córdoba).

EL MIERCOLES 17 de Enero á las 12 m. en las instalaciones sobre la estación. Por pedidos de local y otros informes, á nuestro representante en Huinca Renancó señor Leopoldo Casenave, ó á nuestra casa central, Florida 269 y 273.—Adolfo Bullrich y Cía. e8

9.600 VACUNOS INCLUSO 7.100 novillos tipo frigorífico, 450 lanares Oxford, Down y Lincoln y 350 yeguarizos incluso caballos de tiro y silla Liquidación total de las haciendas existentes en el establecimiento Alfaland, distante 1 1|2 leguas de la estación Coronel Suárez, F. C. P., ramal de Villa Valeria á Junto Daract.

EL MARTES 23 de Enero, á las 11 a. m. en el mismo establecimiento, con las haciendas á la vista y clasificadas en lotes. Nota importante: Al día siguiente miércoles 24 de Enero, á las 9 a. m., venderemos las haciendas existentes en el establecimiento Los Césares, distante 3 1|2 leguas del establecimiento Alfaland y cuyo aviso hallarán los interesados á continuación. Próximamente detalles completos y horario de trenes.—Adolfo Bullrich y Cía. d31

5.100 VACUNOS ALTA MES- tización Durham y 500 yeguarizos Liquidación total de las haciendas existentes en el establecimiento La Luna, distante 9 cuadras de la estación De la Serna, F. C. P. ramal de Labouláye á Villa Valeria. Venta por orden y cuenta de sus dueños señores Viya Hnos Las haciendas, así la vacuna, cuya mestización viene realizándose desde hace más de 30 años como la yeguariza, son en su mayor parte de una sola marca, proceden del reputado establecimiento La Celsena, en Mar del Plata y se encuentran en excelente estado de gordura.

DETALLE

600 novillos 3 y 4 años, tipo frigorífico y carne gorda y gordos.
1.250 novillos 2 años arriba id id id id id id en su mayor parte mochos.
620 novillos 1 año arriba, tipo frigorífico, carne gorda y gordos en su mayor parte mochos.
50 toruno
70 toros padres de los rodeos (proceden la Unzué y Uthurralt).
670 vacas secas, carne gorda y gordas, buena clase para cría é invernada.
660 Vacas secas, 3 años, carne gorda y gordas, buena clase para cría é invernada.
400 vacas 4 años incluso 200 terneros, muy buen estado
800 vacas de año 400 terneros muy buen estado.
320 vaquillonas 1 año arriba muy buenas para cría

YEGUARIZO

190 yeguas mestizas percheronas y tiro liviano (algunas con cría.)
65 potrancas mestizas percherón y tiro liviano de 1 á 2 años arriba.
72 potros mestizos percherones de 1 á 4 años.
47 Yeguas manada criolla (muy buenos).
24 padrillos mestizos percherones.
12 padrillos criollos
80 caballos de silla
70 mulas de trabajo

La venta se efectuará

EL MARTES 16 de Enero á la 1 p. m. en el mismo establecimiento, con las haciendas á la vista y clasificadas en lotes.

Los interesados que vayan desde esta capital tienen tren la víspera á las 8.25 p. m. de Retiro Este, F. C. P. Terminado el remate se fleta un tren especial hasta Laboulaye, á fin de alcanzar el nocturno á Buenos Aires. Cada pasajero deberá viajar con su correspondiente boleto. Nuestra comisión del 4 o|o es á cargo de los compradores.—Adolfo Bullrich y Cía. e4

FERIA EN LA BELEN Y Las Barrancas—100 toros Durham puros por cruza y 150 carneros Lincoln puros de pedigree, procedentes de la cabaña La Belén y Las Barrancas, en Lesama, F. C. S, propiedad del señor Manuel J. Cobo.

EL DOMINGO 14 de Enero, á las 12 m. en sus instalaciones de la misma cabaña, sobre la estación. Oportunamente catálogos con detalles completos. — Adolfo Bullrich y Cía d6

REMATE FERIA EN CHAS- comdo. 25o. remate-feria de haciendas generales en las instalaciones de la sociedad Rural de Chascomús (F. C. S.)

EL SABADO 20 de Enero, á las 12 m. Por pedidos de local y otros informes, á nuestro representante en Chascomús, señor Guillermo M. Innes ó á nuestra casa, Florida 269 y 273. Oportunamente detalles de las haciendas en venta.—Adolfo Bullrich y Cía. e4

900 NOVILLOS Y VAQUI- llonas — 500 novillos mestizos Durham de 3 y 4 años, muy buen estado y clase, 200 novillos de 2 y 3 años arriba, y 200 vaquillonas. Se rematarán

EL VIERNES 25 de Enero, á las 12 m. en el establecimiento San Miguel, terminado el remate de las haciendas de esta, cuyo aviso publicaremos por separado.—Adolfo Bullrich y Cía. e6

9.300 VACUNOS ALTA mes- tización Durham una sola marca.—Liquidación total de las haciendas existentes en el establecimiento Isla Verde, distante 15 cuadras de la estación Isla Verde, F. C. C. ramal de Firmat á Río IV. Venta por orden y cuenta de los señores Engelbert Hardt y Cía. Hacienda vacuna de gran clase y estado, incluso 2.700 novillos de 2 y 3 años, 1.450 vacas secas, 2.121 con cría, 1.000 vaquillonas, bueyes y tornos; yeguariza de tiro y silla (150 piezas) y 10 mulas de trabajo.

EL SABADO 1 de Febrero, á las 11 a. m. en el mismo establecimiento, con las haciendas á la vista y clasificadas en lotes, después de un almuerzo campestre. Oportunamente detalles completos de las haciendas y horario de trenes.—Adolfo Bullrich y Cía. e6

1.950 NOVILLOS Y VACAS alta mestización Durham, en Guerrero, F. C. S.—Liquidación total de las haciendas existentes en el establecimiento San Miguel, en Guerrero, F. C. S., propiedad del señor Luis Torres Agüero. Venta por arrendamiento del campo. Hacienda de una sola marca, muy buen mestizo Durham y muy buen estado. Se rematarán

EL VIERNES 26 de Enero, á las 13 m. en el mismo establecimiento, después de un almuerzo campestre, con las haciendas á la vista y debidamente clasificadas. El mismo día y en el mismo establecimiento, remataremos 700 novillos de 2 á 4 años y 200 vaquillonas, todo buen mestizo Durham, cuyo aviso publicamos por separado. Oportunamente detalles completos. Adolfo Bullrich y Cía. e6

AVES DE PEARS—SELEC- to lote de aves de corral recién llegadas de Inglaterra, importadas por los señores A. T. y H. Pears.

EL MARTES 9 de Enero, á las 2.30 de la tarde, en nuestra casa, San Martín 254. Adolfo Bullrich y Cía. e6

Manuel Castellar

EN LA MADRID, F. C. S. — 75 remate feria de haciendas

EL DOMINGO 21 de Enero. Oportunamente detalles.—Manuel Castellar. v20en

EN EL AZUL — 317 REMA- te feria en mis instalaciones.

EL LUNES 15 de Enero. Oportunamente detalles.—Manuel Castellar. v14

550. REMATE FERIA DE haciendas en mis instalaciones de Coronel Suárez.

EL SABADO 20 de Enero. Oportunamente detalles.—Manuel Castellar. en6

EN LA PRIDA, F. C. S.—1500 animales vacunos gordos y para invernada, incluso 1.000 novillos de 1, 2, 3 y 4 años, 1.500 capones y ovejas; 20 yeguarizos mestizos.—82o. remate feria de haciendas en mis instalaciones.

EL VIERNES 12 de Enero á la 1 del día, con los lotes á la vista, remataré las siguientes haciendas anotadas y demás que concurran ese día, á saber: 350 novillos mestizos 3 años, buen estado; 300 id id 2 años, id id 200 id mestizones, 3 y 4 años, buen estado. 150 id mestizos 1 y 2 años; 50 vacas mestizas gordas, 30 vaquillonas mestizas Durham 8 años, 80 varas invernada. 350 id y terneros; 1.500 capones, ovejas y borregos, en lotes; 10 potrancas angloormanado 1 año; 100 id id tiro liviano, 2 años, Seguramente no hay haciendas. Condiciones de venta las de costumbre. Por informes ó consignaciones dirigirse en Laprida á los señores Joaquín P. Villar y Hno., ó á mis escritorios del Azul, ó capital, 25 de Mayo 248.—Manuel Castellar. v11

A. G. de la Vega é Hijo

HOY HOY

A las 2.30 de la tarde, en nuestro local La Feria en Lamas.

Un espléndido lote de potros pesado, otro de liviano y otro de yeguas pesado y liviano, marca del señor Pedro N. Carrera y un lote de 15 potros cuarterones de la acreditada marca del Carril.

EN CHACABUCO, F. C. S.

El próximo domingo 14 de Enero á la 1 de la tarde, remataremos:

700 novillos y vacas

60 potros y yeguas.

DETALLE

400 novillos tipo frigorífico, gordos y de 3 1|2 años.
100 novillos tipo frigorífico gordos y de 2 1|2 años.
100 novillos tipo frigorífico, gordos 3 1|2 años.
100 vacas alta mestización Durham gordas
30 potros percherones muy buen origen y gran desarrollo.
30 yeguas pesado y liviano buenas.

Hay más hacienda que detallaremos más adelante.

Pedidos de lotes en Chacabuco á los señores U. C. Machado y Cía. ó en Buenos Aires á nuestro escritorio, Salta 2009. v7

Armando Collinet

LIQUIDACION DE LAS HA- ciendas del establecimiento La Pepa, partido de Olavarría.

7.000 animales vacunos mestizos Durham.
20.000 animales lanares mestizos Lincoln.
50 yeguarizos.

EL DOMINGO 14 de Enero, en el mismo establecimiento á las 12.30 p. m. después de un almuerzo criollo, venderé las haciendas del establecimiento La Pepa, por cuenta y orden de su dueña, doña Josefa L. de Echevarría, con las haciendas á la vista, en lotes y con opción, como mejor convenga á la venta, cuyo detalle en parte os sigue.

VACUNOS

900 novillos de 2 y 3 años
1'00 novillitos y vaquillonas de año y año y medio.
700 vaquillonas de 2 á 2 años.
1600 vacas secas, habiendo lotes de gordo.
900 vacas con cría.
11 bueyes de trabajo.

LANAR

2200 capones de 2 y 4 dientes.
17.500 ovejas de cría y corte.

YEGUARIZOS

250 potros, yeguas y caballos.

Casi toda la hacienda vacuna es de una sola marca, hallándose tanto la hacienda vacuna como la lanar en buen estado y es de buena clase, mucha mestización Carruajes: el día del remate á las 6 a. m. partirán carruajes de mi escritorio que por módico precio conducirán y retornarán á los señores interesados. Trenes: Los señores interesados que concurran de la capital federal y estaciones intermedias deben de tomar el tren que parte de la estación Constitución á las 9.30 p. m. del día 13 y los de Bahía Blanca, vía Pringles y vía La Madrid, los que parten de aquella ciudad á las 6.30 p. m. y 12 m. respectivamente del día 13. Comisión, 4 por ciento en el vacuno y lanar y 6 por ciento en el yeguarizo á cargo del comprador.

Por informes, en Buenos Aires, al señor Santiago Machiavello, Rivadavia núm. 717 ó a. martillero en Olavarría.—Armando Collinet. e6

Enrique Caldwell & Cía.

BALCARCE 352

REMATE SEMANAL en nues- tro local

LOS JUEVES á las 2 de la tarde. Caballos de tiro y silla, carruajes, guarniciones, automóviles, etc. perm.

MONES CAZON Y OLAVARRIA

Gran remate feria

En MONES CAZON

Cía. Gral. F. C. C. en la Prov. de Bs. As.

El Dgo. 14 de Enero de 1912

A las 2 p. m. en nuestras instalaciones, venderemos:

1.000 novillos 3 años para invernada, muy buena clase y muy adelantados.
1.000 novillos 2 años.
1.500 vacas y vaquillonas al corte Durham muy bueno.
300 yeguarizos entrando en este número caballos de trabajo y potros.
1.000 lanares mestizos Lincoln.

Los compradores pueden salir el sábado á las 9.30 de la noche de la estación Buenos Aires y regresar el domingo por el nocturno de la estación Alsina, F. C. O. para lo que tendrán coches á su disposición en Mones Cazón.

Comisión 2 o|o al comprador é igual al vendedor.

Informes en nuestro escritorio, Florida 32, Buenos Aires ó en Mones Cazón.—Mones Cazón y Olavarría. e4

GARAMENDY PUCHULU & Cía.

En la Estación QUEQUEN F. C. Sud

7.170 NOVILLOS y VACAS

9.000 CAPONES y OVEJAS

200 YEGUARIZOS Incluso POTROS y MULAS

Gran remate especial de haciendas generales, con el concurso de varios importantes establecimientos de la región

El día Jueves 11 de Enero de 1912, á la 1 p. m.

Ver detalles y horario de trenes en la sección correspondiente.

GARAMENDY PUCHULU & Cía.

A. R. Navarro y Cía.

EN VOLTA, F. C. P. — Gran remate liquidación de las haciendas y arrendamiento del campo La Sirena, rodeando la estación Volta, con una extensión de 1.989 hectáreas divididas en 10 potreros, con aguadas de primer orden, linderos para hacienda vacuna, con manga para apiñados, galpón y un puesto de material. Campo alfalfado especial para tambos é invernada en condiciones excepcionales para cualquier negocio por su ubicación y el que arrendaremos con lotes ó en total según convenga al remate. Base para el arrendamiento $ 16 por cada hectárea y por año. El arrendamiento deberá pagarse por semestres adelantados, en el domicilio de los locadores. El campo se arrienda para ganadería exclusivamente, no pudiendo explotarse con hacienda lanar, durante el último año de arrendamiento. La comisión del 4 o|o en la hacienda vacuna, 6 o|o en el yeguarizo y 2 o|o en el arrendamiento del campo será á cargo de los señores compradores. Por más datos y para revisar el campo dirigirse en la estación Halsey á los señores Yarza San Martín y Cía., ó á nuestro escritorio en Buenos Aires, Sarmiento 487 (2o. piso).—A. R. Navarro y Cía. e4

AMPLIACION DEL PUE- blo "La Colina" calle en medio y frente mismo á la estación del F. C. S. línea de Buenos Aires á Bahía Blanca, partido de General La Madrid, veinteremos: 2.300 hectáreas de fertilísimas tierras vírgenes, de las mejores del partido, especiales para ganadería y agricultura, siendo también inmejorables para alfalfa, con riquísimas aguas de 1 1|2 á 3 metros, divididos en solares, quintas y chacras, con grandes facilidades de pago.

EL DIA DOMINGO 11 de Febrero de 1912 en el mismo pueblo La Colina, hotel del señor Izaguirre, procederemos á la venta al mejor postor y de acuerdo á los planos aprobados por el superior gobierno de la provincia, por cuenta y orden de su dueño, señor Enrique Santamarina, de los solares, quintas y chacras, quedan frente mismo á la estación del F. C. S. del mismo nombre y se extiende sobre la parte más rica de tierras de esta feraz región, cuya justa fama la determina como una de las mejores del Sur de la provincia de Buenos Aires. Venta absolutamente liberal y á largos plazos. Los que deseen revisar el campo deberán dirigirse á nuestro representante en La Colina, señor Manuel Balestena, quien facilitará todos los medios para hacerlo. Nuestra comisión de 2 o|o es á cargo de los señores compradores y tanto en los solares como quintas y chacras deberá abonarse en el acto de la venta. Oportunamente detalles y mientras tanto pedirlos á nuestros escritorios en La Colina y en Buenos Aires, Sarmiento 487, 2o. piso. d27

7o. REMATE - FERIA en la Colina, F. C. Sud.

EL MIERCOLES 10 de Enero de 1912 en nuestras instalaciones venderemos:

1.600 novillos y vacas.
1.400 capones y ovejas.
7 toros Durham.
15 yeguarizos.

DETALLE

200 novillos de 2 años, mochos, buena clase y estado.
700 novillos de 1 año, mestizos Durham, buena clase y estado.
280 novillos de 2 y 3 años, mestizos, Durham, buena clase y estado.
200 novillos de 3 años, mestizos Durham, buena clase y estado.
86 vacas secas gordas y en buen estado.
24 vacas gordas para matadero.
50 vacas secas.
14 vacas al corte buena clase y estado.
7 toros Durham.
500 ovejas. Lincoln gordas.
200 capones Lincoln gordos.
500 lanares al corte.
400 borregas gordas.
15 yeguas liviano ariscas.
1 padrillo Clydesdale.
2 perros galgos.

Con seguridad habrá mayor número de hacienda que publicaremos en detalle oportunamente en los diarios. Comisión 2 o|o al comprador y 2 o|o al vendedor en vacuno y lanar y 8 o|o á cada parte en yeguarizos y reproductores. Por más datos dirigirse á nuestro escritorio en La Colina y en Buenos Aires, Sarmiento 487, 2o. piso. —A. R. Navarro y Cía. e4

Cousillas y Sánchez

EL 10 DE ENERO DE 1912 — 8o. remate feria en General Belgrano.—Cousillas y Sánchez. d30

600 VACUNOS; 2.500 LANA- res; 20 yeguarizos. 8o. remate feria en General Belgrano, F. C. Sud.

EL MIERCOLES 10 de Enero de 1912, por pedidos de local á nuestro escritorio, en General Belgrano, U. T. 47. v7

2o. REMATE FERIA EN LA estación San Vicente en nuestras instalaciones

EL JUEVES 18 de Enero de 1912; por datos

HOY

CASA FUNDADA EN 1878

537—B. MITRE—537

Sucursales: FLORES, Rivadavia esq. J. MELIGANO y Cabildo 2000.

En el ROSARIO: Sta. Fe esq. Urquiza 778.

HOY

CASAS

Hora	Ubicación	Base $ m/n.
10.30	Calle Ayacucho No. 467	45.000
3.30	Calle Humahuaca No. 966	28.000
4.30	Calle General Paz No. 1510.	15.000
3.—	Calle Humahuaca No. 1064	14.000
5.30	Calle Riachuelo No. 1130.	14.000
5.—	Calle Convención No. 3851	12.000
5.30	Calle Blandengues, entre Colegiales y Esteco	12.000
4.30	Calle Albert, No. 1584.	11.000
3.30	Calle San Eduardo No. 2972	9.000
5.—	Calle Benito Juárez, entre Morán y Lacar.	5.500
5.30	Calle Lobos No. 3875.	4.500

TERRENOS

Hora	Ubicación	Base $ m/n.
4.—	Calle Baradero, entre Convención y Directorio. 2 lotes	10 vc.
3.30	Calle Avda. El Cano y Forest	Sin base
3.—	Calle 3 de Febrero, entre Esteco y Aguilar	Sin base

Risso Patrón & Cía.

1p

CASAS

5 PROPIEDADES MODERNAS! En Adrogué F. C. S. España esq. Francia. En el punto más pintoresco de este aristocrático pueblo, reconocido como el de veraneo obligado, de la gente pudiente acostumbrada á vivir con comodidad y confort. Base $ 6.000 cada una. Debiendo el comprador abonar la mitad al contado ó cargar con las cédulas que le asignará el Banco Hipotecario Nacional. Miden 10x60 c|u. Sus edificios constan de: sala con jardín al frente, 3 dormitorios, comedor, pieza de servicio, baño con revestimiento y w. c., cocina, cielos rasos de yeso, pisos de tea, galería sostenida por columnas de hierro en toda la extención del edificio, mosaicos, luz eléctrica, aguas corrientes, huerta con frutales, etc. La venta se realizará sobre las mismas. Más datos, Bmé. Mitre 537.—RISSO PATRON y Cía.

EL DGO. 7 de Enero á las 2 y 30. d31

HOY

A LAS 10.30 de la mañana

AYACUCHO 467

Casa central, de 8 habitaciones.

Mide 10 x 30

Base, $ 45.000

inclusive 22.000 cédulas

Risso Patron y Cía.

1p

ESPLENDIDO STUD EN Belgrano. A 400 metros del Hipódromo Argentino. Base, 12.000 $ que reconoce en hipoteca, el excedente al contado. Blandengues entre Avenida Colegiales y Esteco. Su edificio sólido y bien construido, de acuerdo con las ordenanzas municipales consta de seis boxes de 4x4, un gran galpón de 8x4 para depósito de forrajes y peones, galerías, bostero, patios de ladrillo de máquina, pozo semisurgente, etc. Su proximidad á la Avenida Vértiz y al Hipódromo, hacen que él pueda producir una alta renta. Más datos, B. Mitre 537 ó Cabildo 2020.—RISSO-PATRON & Cía.

EL DOMINGO 7 de Enero, á las 5.30.

HOY

En BELGRANO

Preciosa vivienda

General Paz 1510. Entre Pino y Olaguer. Base, 15.000 pesos.

A LAS 4.30

Risso Patron y Cía.

1p

EXCEPCIONAL UBICACION en Belgrano. Preciosa vivienda, G. Paz 1519. Base, $ 15.000. Mide 11.54 varas de frente por 29.85 de fondo. Su edificio sólido y bien construido, consta de jardín al frente y 5 cuartos. Baño, 3 dormitorios, comedor, que cuadra sus patios, baño, cocina, pieza de servicio, galerías, cielos rasos de yeso, piso pino tea, mosaico, etc. Su situación es de lo más sobresaliente de este importante "faubourg", será rodeada de una edificación lujosa y moderna, y dista seis solamente 100 metros de la Avenida Cabildo con doble vía de eléctricos. Más datos, B. Mitre 537 ó Cabildo 2020.—RISSO-PATRON & Cía.

EL DGO. 7 de Enero, á las 4.30.

HOY

Espléndido Stud

Blandengues, entre Colegiales y Esteco.

Base, $ 12.000

A PLAZOS

A LAS 5.30

Risso Patron y Cía.

1p

ESPLENDIDO STUD EN Belgrano. A 400 metros del Hipódromo Argentino. Base, 12.000 $ que reconoce en hipoteca, el excedente al contado. Blandengues entre Avenida Colegiales y Esteco. Su edificio sólido y bien construido, de acuerdo con las ordenanzas municipales consta de seis boxes de 4x4, un gran galpón de 8x4 para depósito de forrajes y peones, galerías, bostero, patios de ladrillo de máquina, pozo semisurgente, etc. Su proximidad á la Avenida Vértiz y al Hipódromo, hacen que él pueda producir una alta renta. Más datos, B. Mitre 537 ó Cabildo 2020.—RISSO-PATRON & Cía.

EL DOMINGO 7 de Enero, á las 5.30.

HOY

En BELGRANO

Preciosa vivienda

General Paz 1510. Entre Pino y Olaguer. Base, 15.000 pesos.

A LAS 4.30

Risso Patron y Cía.

1p

EXCEPCIONAL UBICACION en Belgrano. Preciosa vivienda, G. Paz 1519. Base, $ 15.000. Mide 11.54 varas de frente por 29.85 de fondo. Su edificio sólido y bien construido, consta de jardín al frente y 5 cuartos. Baño, 3 dormitorios, comedor, que cuadra sus patios, baño, cocina, pieza de servicio, galerías, cielos rasos de yeso, piso pino tea, mosaico, etc. Su situación es de lo más sobresaliente de este importante "faubourg", será rodeada de una edificación lujosa y moderna, y dista seis solamente 100 metros de la Avenida Cabildo con doble vía de eléctricos. Más datos, B. Mitre 537 ó Cabildo 2020.—RISSO-PATRON & Cía.

EL DGO. 7 de Enero, á las 4 y 30.

HOY

A LAS 4.30 y 5.30

2 Propiedades

Alberti 1564 y Rincón 1130

Bases, $ 11.000 y 14.000

A PLAZOS

Risso Patron y Cía,

1p

CASA BIEN UBICADA. — Alberti 1564 entre Pavón y Av. Garay, donde se levantan edificios modernos, tiene obras de salubridad, adoquinado, veredas de piedra, arboleda y eléctrico para todas direcciones. Base $ 11.000. A plazos. Da $ 150 mensuales. Mide 8x45. Edificio de sala, 4 habitaciones, 1 pieza más, 1 galpón, escusado, aguas corrientes, gas, cielos rasos decorados, pisos de madera, umbrales de mármol, parrales y otros detalles. Más datos, Bmé. Mitre 537.—RISSO PATRON y Cía.

EL DGO. 7 de Enero á las 4 y 30. d31

CASA DE DIMENSIONES ideales, como para petit hotel, Rincón 1130, entre San Juan y Humberto I. Su posición no puede ser más importante, pues está situada á pocas varas de la Av. San Juan, una de las arterias principales de la capital, tanto por la vida y movimiento comercial, como por los costosos edificios modernos que recién se han levantado. Base, $ 14.000. A plazos. Mide 9x21.30. Su edificio no es nuevo pero se adapta á una refacción con poco dinero. Consta de sala, 3 dormitorios, cocina, pisos de tabla, parral, cloacas, agua corriente, adoquinado y eléctrico al frente. Más datos, B. Mitre 537.—RISSO-PATRON & Cía.

EL DGO. 7 de Enero, á las 5.30. d31

CASA ESPACIOSA, Sarmiento 4667 y 69. Con 5 habitaciones, inclusive sala y comedor, que cuadran sus patios. Mide 10x40. Carpintería de cedro, mosaicos y frente con puerta para negocio y entrada para familia. Base, $ 12.500 A plazos. Después detalles.—RISSO PATRON Y Cía.

EL DGO. 14 de Enero, á las 4. v7

*CASA BONITA — EN VI*lla Devoto. Calle Benito Juárez entre Morán y Lacar. Base, $ 5.500. Mide 19x40. Su edificio sólido y bien construido, consta de 2 piezas grandes, cocina, galerías mosaicos, jardín con plantas escogidas, etc. Su proximidad á la estación del F. C. P. y la edificación moderna que día á día se levanta en ese paraje, hacen que él sea de mucho porvenir. Más datos, B. Mitre 537 ó Cabildo 2020.—RISSO-PATRON & Cía.

EL DOMINGO 7 de Enero, á las 5.

*BUENA CASA EN FLORES*ta. Lobos 3875 entre Martínez Castro y Lezama. Base 4.500 $ inclusive una hipoteca por $ 3.457.10 al Banco El Hogar Argentino, á 7 años de plazo que se paga en mensualidades de $ 33.50 Mide 10x44 v. c. y su edificio perfectamente construido consta de 3 amplias habitaciones, 1 pieza chica, cocina y w. c., pisos de pino de tea, cielos rasos yeso, buena carpintería, etc. Tiene á favor un seguro contra incendio por 5 años. Más datos en B. Mitre 537 ó Rivadavia 6842.—RISSO PATRON y Cía.

EL DGO. 7 de Enero á las 5 1|2. d31

*ESQUINA IDEAL EN BEL*grano, Republiquetas y Conesa. Sin base. Mide 9.25x30. Su ubicación especial y la edificación moderna que día á día se levanta en esos parajes y la proximidad á la avenida Cabildo y Cramer con eléctricos, hacen que esta sea de mucho porvenir y de una valorización rápida. Más datos, B. Mitre 537 ó Cabildo 2020.—RISSO PATRON y Cía.

EL DOMINGO 14 de Enero á las 5.

*PROPIEDAD BIEN EDIFI*cada! Armonía 2486 entre Matheu y Alberti. En un barrio donde los adelantos se aprecian diariamente dado el movimiento que le imprimen las avenidas que la circundan, Caseros y Brasil. Base pesos 22.000. Mide 9.23x73.10 v. Su edificio sólidamente construido consta de sala, 3 dormitorios, gran comedor que cuadra sus patios, otro dormitorio, pieza servicio, cocina, una pieza madera, patios mosaicos, pisos pino tea, agua corriente, fondo con árboles, adoquinado paso y eléctrico al frente. Más datos Bmé. Mitre 537.—RISSO PATRON y Cía.

EL DGO. 14 de Enero á las 5 y 30.

e7

*5 PROPIEDADES MODERN*as! En Adrogué F. C. S. España esq. Francia. En el punto más pintoresco de este aristocrático pueblo, reconocido como el de veraneo obligado de la gente pudiente acostumbrada á vivir con comodidad y confort. Base $ 6.000 cada una. Debiendo el comprador abonar la mitad al contado ó cargar con las cédulas que le asignará el Banco Hipotecario Nacional. Miden 10x60 c|u. Sus edificios constan de sala con jardín al frente, 3 dormitorios, comedor, pieza de servicio, baño con revestimiento y w. c., cocina, cielos rasos de yeso, pisos de tea, galería sostenida por columnas de hierro en toda la extención del edificio, mosaicos, luz eléctrica, aguas corrientes, huerta con frutales, etc. La venta se realizará sobre las mismas. Más datos, Bmé. Mitre 537.—RISSO PATRON y Cía.

EL DGO. 7 de Enero á las 2 y 30. d31

CASA MODERNA — ARTES y Oficios 739. Sala con balcones, vestíbulo, 3 dormitorios, baño, cocina, pileta lavar, w. c., terreno preparado para jardín, mayólicas, mosaicos. Base $ 14.000. Renta, $ 150. Mide 9.70x30. Después detalles.—RISSO PATRON y Cía.

EL DGO. 14 de Enero, á las 3. v7

*PROPIEDAD ENTRE AVE*nidas en Flores. Convención 3851 entre Mariano Acosta y Martínez Castro. Base 12.000 $ que reconoce en hipoteca al 8 oro á 1 año con opción á contar desde Noviembre próximo pasado. Mide 10x40 v. c. y su edificio construido con buenos materiales consta de 3 amplios dormitorios, comedor, cuarto de baño, cocina, y w. c., pisos pino de tea, cielos rasos de yeso, carpintería buena y demás detalles que complementan una buena casa habitación, y que sólo se podrán apreciar visitándola. Más datos en B. Mitre 537 ó Rivadavia 6842.—RISSO PATRON y Cía.

EL DGO. 7 de Enero de 1912, á las 5.

d31

HOY

A LAS 4.30 y 5.30

2 Propiedades

Alberti 1564 y Rincón 1130

Bases, $ 11.000 y 14.000

A PLAZOS

Risso Patron y Cía,

1p

CASA BIEN UBICADA. — Alberti 1564 entre Pavón y Av. Garay, donde se levantan edificios modernos, tiene obras de salubridad, adoquinado, veredas de piedra, arboleda y eléctrico para todas direcciones. Base $ 11.000. A plazos. Da $ 150 mensuales. Mide 8x45. Edificio de sala, 4 habitaciones, 1 pieza más, 1 galpón, escusado, aguas corrientes, gas, cielos rasos decorados, pisos de madera, umbrales de mármol, parrales y otros detalles. Más datos, Bmé. Mitre 537.—RISSO PATRON y Cía.

EL DGO. 7 de Enero á las 4 y 30. d31

CASA DE DIMENSIONES ideales, como para petit hotel, Rincón 1130, entre San Juan y Humberto I. Su posición no puede ser más importante, pues está situada á pocas varas de la Av. San Juan, una de las arterias principales de la capital, tanto por la vida y movimiento comercial, como por los costosos edificios modernos que recién se han levantado. Base, $ 14.000. A plazos. Mide 9x21.30. Su edificio no es nuevo pero se adapta á una refacción con poco dinero. Consta de sala, 3 dormitorios, cocina, pisos de tabla, parral, cloacas, agua corriente, adoquinado y eléctrico al frente. Más datos, B. Mitre 537.—RISSO-PATRON & Cía.

EL DGO. 7 de Enero, á las 5.30. d31

CASA ESPACIOSA, Sarmiento 4667 y 69. Con 5 habitaciones, inclusive sala y comedor, que cuadran sus patios. Mide 10x40. Carpintería de cedro, mosaicos y frente con puerta para negocio y entrada para familia. Base, $ 12.500 A plazos. Después detalles.—RISSO PATRON Y Cía.

EL DGO. 14 de Enero, á las 4. v7

*CASA BONITA — EN VI*lla Devoto. Calle Benito Juárez entre Morán y Lacar. Base, $ 5.500. Mide 19x40. Su edificio sólido y bien construido, consta de 2 piezas grandes, cocina, galerías mosaicos, jardín con plantas escogidas, etc. Su proximidad á la estación del F. C. P. y la edificación moderna que día á día se levanta en ese paraje, hacen que él sea de mucho porvenir. Más datos, B. Mitre 537 ó Cabildo 2020.—RISSO-PATRON & Cía.

EL DOMINGO 7 de Enero, á las 5.

*BUENA CASA EN FLORES*ta. Lobos 3875 entre Martínez Castro y Lezama. Base 4.500 $ inclusive una hipoteca por $ 3.457.10 al Banco El Hogar Argentino, á 7 años de plazo que se paga en mensualidades de $ 33.50 Mide 10x44 v. c. y su edificio perfectamente construido consta de 3 amplias habitaciones, 1 pieza chica, cocina y w. c., pisos de pino de tea, cielos rasos yeso, buena carpintería, etc. Tiene á favor un seguro contra incendio por 5 años. Más datos en B. Mitre 537 ó Rivadavia 6842.—RISSO PATRON y Cía.

EL DGO. 7 de Enero á las 5 1|2. d31

*ESQUINA IDEAL EN BEL*grano, Republiquetas y Conesa. Sin base. Mide 9.25x30. Su ubicación especial y la edificación moderna que día á día se levanta en esos parajes y la proximidad á la avenida Cabildo y Cramer con eléctricos, hacen que esta sea de mucho porvenir y de una valorización rápida. Más datos, B. Mitre 537 ó Cabildo 2020.—RISSO PATRON y Cía.

EL DOMINGO 14 de Enero á las 5.

*PROPIEDAD BIEN EDIFI*cada! Armonía 2486 entre Matheu y Alberti. En un barrio donde los adelantos se aprecian diariamente dado el movimiento que le imprimen las avenidas que la circundan, Caseros y Brasil. Base pesos 22.000. Mide 9.23x73.10 v. Su edificio sólidamente construido consta de sala, 3 dormitorios, gran comedor que cuadra sus patios, otro dormitorio, pieza servicio, cocina, una pieza madera, patios mosaicos, pisos pino tea, agua corriente, fondo con árboles, adoquinado paso y eléctrico al frente. Más datos Bmé. Mitre 537.—RISSO PATRON y Cía.

EL DGO. 14 de Enero á las 5 y 30.

e7

CASA MODERNA — ARTES y Oficios 739. Sala con balcones, vestíbulo, 3 dormitorios, baño, cocina, pileta lavar, w. c., terreno preparado para jardín, mayólicas, mosaicos. Base $ 14.000. Renta, $ 150. Mide 9.70x30. Después detalles.—RISSO PATRON y Cía.

EL DGO. 14 de Enero, á las 3. v7

*PROPIEDAD ENTRE AVE*nidas en Flores. Convención 3851 entre Mariano Acosta y Martínez Castro. Base 12.000 $ que reconoce en hipoteca al 8 oro á 1 año con opción á contar desde Noviembre próximo pasado. Mide 10x40 v. c. y su edificio construido con buenos materiales consta de 3 amplios dormitorios, comedor, cuarto de baño, cocina, y w. c., pisos pino de tea, cielos rasos de yeso, carpintería buena y demás detalles que complementan una buena casa habitación, y que sólo se podrán apreciar visitándola. Más datos en B. Mitre 537 ó Rivadavia 6842.—RISSO PATRON y Cía.

EL DGO. 7 de Enero de 1912, á las 5.

d31

HOY

A LAS 3.30

En Flores

CASA CHICHE

San Eduardo 2972

BASE $ 9.000

Está á 4 cuadras al Norte de Rivadavia y á del tranvía, barrio de edificación moderna y compacta.

Risso-Patrón & Cía.

1p

*CASA MODERNA PARA NE*gocio y familia. Constitución 3402 al 3408 esquina Lituria. A 20 mts. de la Av. San Juan que es una calle comercial de gran movimiento con multitud de construcciones de lujo. Base $ 15.500. Reconoce una hipoteca de $ 7.000 que se podrá pagar en 5 años. Su edificio solidamente construido, consta de frente imitación piedra, sala con vidriera con portones metálicos, escalera de cedro que conduce á una gran sala con terraza en los altos, pieza servicio, baño, w. c., carpintería de cedro, gas, etc. Da pesos 170 de alquiler con contrato á 1 año.

EL DGO. 14 de Enero á las 5.30. e7

HOY

A LAS 3.30

En Flores

CASA CHICHE

San Eduardo 2972

BASE $ 9.000

Está á 4 cuadras al Norte de Rivadavia y á del tranvía, barrio de edificación moderna y compacta.

Risso-Patrón & Cía.

1p

AMPLIA PROPIEDAD EN Flores, San Eduardo 2972 entre avenida Nazca y Argerich. Base $ 9.000. Sus dimensiones son 8.42x33.21 y su edificio perfectamente construido y con materiales de primer orden consta de 4 amplios dormitorios, cuarto de baño, cocina y w. c., galería, pisos pino de tea, cielos rasos de yeso, carpintería buena, mosaico, etc. Es ubicación de grandioso porvenir y claramente lo demuestra la gran cantidad de viviendas de magnífico estilo que á diario se levantan en ese paraje lleno de atractivos y comodidades. Más datos en B. Mitre 537 ó Rivadavia 6842.—RISSO PATRON y Cía.

EL DGO. 7 de Enero á las 3 1|2 d31

*EN EL BARRIO DE LOS pa*lacios y próximo á la estación del F. C. Rosario. Preciosa casita, calle Conde 1220. Base 15.000 $ mitad al contado 1|2 á un año de plazo, interés 8 o|o anual. Mide 10x37,50. Su edificio sólido y bien construido consta de jardín al frente, sala, 2 dormitorios, comedor que cuadra sus patios, baño, cocina, pieza de servicio, sótano, cerrrasos yeso, piso pino tea, galerías mosaico, pozo semisurgente con molino y depósito, etc. Como ubicación es de lo mejor está situada en la parte de más porvenir y de más valorización, sus edificios modernos y lujosos que la rodean y la proximidad á la estación del F. C. hacen que esta sea un barrio aristocrático donde la tierra se valoriza constantemente. Más datos, B. Mitre 537 ó Cabildo 2020.

EL DOMINGO 14 de Enero á las 4. e7

*PRECIOSA CASITA EN Bel*grano, García del Río 2521. Base 5.000 $. 1|3 parte al contado, 1|3 á un año y 1|3 á 18 meses interés 7 o|o anual. Su edificio consta de jardín al frente, 3 habitaciones principales, cocina, etc. Dista solamente 100 metros de la avenida Cabildo con doble vía de eléctrico. Barrio de mucho adelanto. Más datos B. Mitre 537 ó Cabildo 2020.—RISSO PATRON y Cía.

EL DOMINGO 14 de Enero á las 4 1|2. e7

1 ESQUINA Y 2 LOTES EN Flores. Achával esq. Convención, y Achával entre Convención ó Directorio. Sin base, á plazos, de dimensiones ideales y cercados de alambre. Después detalles.—RISSO PATRON y Cía.

EL DGO. 21 de Enero á las 5 1|2. e7

ESPLENDIDA ESQUINA en Floresta, avenida Provincias Unidas esq. Portela. Sin base y á tanto la vara. Mide 20 vs. por 20, en su frente cuenta con tranvía de doble vía y adoquinado pago. Es barrio totalmente edificado y sus dimensiones se prestan para edificar una regia casa de familia, de comercio ó de lo contrario para subdividirse en 2 lotes. Datos B. Mitre 537 ó Rivadavia 6842—RISSO PATRON y Cía.

EL DGO. 14 de Enero á las 5 1|2. e7

CAMPOS

En CHACABUCO

238 hectáreas

A 25 cuadras de la estación O'Higgins.

Base, $ 300 por hectárea

El Jueves 25 de Enero

A LAS 4

En nuestro salón de ventas.

Risso Patron y Cía.

1p

*EN CHACABUCO O SEA L*a reputada región agrícola y ganadera de la provincia de Buenos Aires. 238 hectáreas, 97 áreas y 46 centiáreas, de campo dentro, situado á 25 cuadras al Sur de la estación O'Higgins, 4 leguas de Chacabuco y 5 de Junín. Base $ 300 la hectárea. Sus linderos son: por el NE. y SE., con Carmen Michel de Pizzagalli; por el NO., la sucesión Juan Vásquez Diez, y por el SO., con el río Salado. El campo está dividido en dos potreros, existiendo en uno de ellos un molino y tanque de 100.000 litros de capacidad que surte á ambos potreros. Alambrados de primer orden, postes de quebracho colorado á 5 hilos, 7 hilos y uno de

HOY

A LAS 3.30

En Flores

CASA CHICHE

San Eduardo 2972

BASE $ 9.000

Está á 4 cuadras al Norte de Rivadavia y á del tranvía, barrio de edificación moderna y compacta.

Risso-Patrón & Cía.

1p

AMPLIA PROPIEDAD EN Flores, San Eduardo 2972 entre avenida Nazca y Argerich. Base $ 9.000. Sus dimensiones son 8.42x33.21 y su edificio perfectamente construido y con materiales de primer orden consta de 4 amplios dormitorios, cuarto de baño, cocina y w. c., galería, pisos pino de tea, cielos rasos de yeso, carpintería buena, mosaico, etc. Es ubicación de grandioso porvenir y claramente lo demuestra la gran cantidad de viviendas de magnífico estilo que á diario se levantan en ese paraje lleno de atractivos y comodidades. Más datos en B. Mitre 537 ó Rivadavia 6842.—RISSO PATRON y Cía.

EL DGO. 7 de Enero á las 3 1|2 d31

*EN EL BARRIO DE LOS pa*lacios y próximo á la estación del F. C. Rosario. Preciosa casita, calle Conde 1220. Base 15.000 $ mitad al contado 1|2 á un año de plazo, interés 8 o|o anual. Mide 10x37,50. Su edificio sólido y bien construido consta de jardín al frente, sala, 2 dormitorios, comedor que cuadra sus patios, baño, cocina, pieza de servicio, sótano, cerrrasos yeso, piso pino tea, galerías mosaico, pozo semisurgente con molino y depósito, etc. Como ubicación es de lo mejor está situada en la parte de más porvenir y de más valorización, sus edificios modernos y lujosos que la rodean y la proximidad á la estación del F. C. hacen que esta sea un barrio aristocrático donde la tierra se valoriza constantemente. Más datos, B. Mitre 537 ó Cabildo 2020.

EL DOMINGO 14 de Enero á las 4. e7

*PRECIOSA CASITA EN Bel*grano, García del Río 2521. Base 5.000 $. 1|3 parte al contado, 1|3 á un año y 1|3 á 18 meses interés 7 o|o anual. Su edificio consta de jardín al frente, 3 habitaciones principales, cocina, etc. Dista solamente 100 metros de la avenida Cabildo con doble vía de eléctrico. Barrio de mucho adelanto. Más datos B. Mitre 537 ó Cabildo 2020.—RISSO PATRON y Cía.

EL DOMINGO 14 de Enero á las 4 1|2. e7

TERRENOS

*ENTRE AVENIDAS, EL CA*no y Forest. Espléndido terreno sin base, calle Loreto entre Charlone y Rosetti, mide 10x46. Como ubicación es de lo mejor, está situado en barrio de edificación y donde la tierra se valoriza día por día, por ser fácil los medios de comunicación y los edificios modernos que se construyen en ese paraje. Más datos á B. Mitre 537 ó Cabildo 2020.—RISSO PATRON y Cía.

EL DOMINGO 7 de Enero á las 3 1|2.

EN LAS BARRANCAS DE Belgrano. Magnífico terreno de dimensiones especiales. Sin base, á de Febrero entre Esteco y Aguilar. Mide 10x42. Barrio de palacios. Dista solamente 100 metros de la avenida Cabildo con dobles vías de eléctricos y está situado en la parte más valiosa de este aristocrático faubourg. La edificación moderna y lujosa que se construye en ese paraje hacen de él un sitio de inmenso porvenir y de una rápida valorización. Más datos á B. Mitre 537 ó Cabildo 2020.—RISSO PATRON y Cía.

EL DOMINGO 14 de Enero á las 3.

Transferido

*2 BIEN SITUADOS TERRE*nos en Floresta, Baradero entre Convención y Directorio. Base 10 $ v. c. á plazos. Sus dimensiones son codiciadas, puesto que mide uno 10x29 y el otro 10x42.56. Están situados en un paraje sumamente aristocrático, que goza de grandes comodidades y progresa continuamente. Distan solo pocos pasos de la gran Av. Provincias Unidas (adoq.) con doble vía de eléctricos y al lado mismo del importante Colegio del Estado. Más datos en B. Mitre 537 ó Rivadavia 6842.—RISSO PATRON y Cía.

EL DGO. 14 de Enero, á las 5. e6

*2 TERRENOS BIEN SITUA*da. En Belgrano. Sin base. Amenahar casi esquina Núñez. Miden 12x19,60 cada uno. Terrenos tan bien situados y de tan dimensiones muy pocas veces salen á la venta. La edificación moderna y lujosa que los rodean hacen que ese paraje sea de mucho porvenir y de una valorización rápida. La avenida Cabildo dista solamente 200 metros. Más datos B. Mitre 537 ó Cabildo 2020.—RISSO PATRON y Cía.

EL DOMINGO 14 de Enero á las 4 1|2. e7

1 ESQUINA Y 2 LOTES EN Flores. Achával esq. Convención, y Achával entre Convención ó Directorio. Sin base, á plazos, de dimensiones ideales y cercados de alambre. Después detalles.—RISSO PATRON y Cía.

EL DGO. 21 de Enero á las 5 1|2. e7

ESPLENDIDA ESQUINA en Floresta, avenida Provincias Unidas esq. Portela. Sin base y á tanto la vara. Mide 20 vs. por 20, en su frente cuenta con tranvía de doble vía y adoquinado pago. Es barrio totalmente edificado y sus dimensiones se prestan para edificar una regia casa de familia, de comercio ó de lo contrario para subdividirse en 2 lotes. Datos B. Mitre 537 ó Rivadavia 6842—RISSO PATRON y Cía.

EL DGO. 14 de Enero á las 5 1|2. e7

CAMPOS

En CHACABUCO

238 hectáreas

A 25 cuadras de la estación O'Higgins.

Base, $ 300 por hectárea

El Jueves 25 de Enero

A LAS 4

En nuestro salón de ventas.

Risso Patron y Cía.

1p

*EN CHACABUCO O SEA L*a reputada región agrícola y ganadera de la provincia de Buenos Aires. 238 hectáreas, 97 áreas y 46 centiáreas, de campo dentro, situado á 25 cuadras al Sur de la estación O'Higgins, 4 leguas de Chacabuco y 5 de Junín. Base $ 300 la hectárea. Sus linderos son: por el NE. y SE., con Carmen Michel de Pizzagalli; por el NO., la sucesión Juan Vásquez Diez, y por el SO., con el río Salado. El campo está dividido en dos potreros, existiendo en uno de ellos un molino y tanque de 100.000 litros de capacidad que surte á ambos potreros. Alambrados de primer orden, postes de quebracho colorado á 5 hilos, 7 hilos y uno de

Angel Benso

REMATARA EL DOMINGO 7 de Enero á las 4 p. m. una hermosa casilla de madera, forrada, de cinco compuesta de 6 piezas de madera con su correspondiente terreno que mide 10 varas de frente por 45 de fondo, situado en la calle California 569, ó sea á dos cuadras del puerto, y á la de Patricios. Terreno de mucho porvenir, á media cuadra de la plaza Brown con la base de 30 pesos la vara cuadrada. Seña 3 o|o. Comisión 2 o|o. Por más datos á mi escritorio, calle Pinzón 289 (Boca). e4

Rómulo Carbia

*DOS CASITAS EN TALLE*res, á dos cuadras del tranvía 102 que pasa por Pavón y que va hasta la plaza de Mayo, 5 cuadras de la estación Talleres, rodeadas de espléndidos chalets y centro de población, calle Azara 2248 y 2247 al lado de la calle General Roca, compuestas de 10 varas de frente por 38 de fondo cada una, con tres habitaciones construídas á todo costo, cuarto de servicio, jardín, agua corriente, etc., etc. Base, pesos 4.000 cada una á plazos.

HOY DOMINGO 7 de Enero á las 5 p. m. Seña 10 o|o y 2 o|o de comisión. Más datos al martillero, Victoria 420. U. T. 814. avenida. e7

LEONI & BERETTA

531-CORRIENTES

LINIERS — 400 LOTES CON frente á la gran avenida Rivadavia, adoquinada y con su cordón de vereda ya construído, cuyas aceras son de 3 metros de ancho. Ubicación única é incomparable, frente mismo á la estación Ciudadela; es la tierra más valiosa del barrio Oeste, la fracción esperada por numerosos interesados, que han adquirido en nuestro remate anterior la fracción lindera á ésta, son los conocidos terrenos de Badaracco: este solo dato evita todo comentario, repetimos es lo mejor y más valioso de la zona del Oeste, donde la tierra aumenta día por día, debido á los grandes factores de progreso, el ferrocarril del Oeste, según el nuevo horario desde el 1o. de Diciembre ha aumentado notablemente sus trenes, el tranvía Adolfo-Argentino á Liniers llega á 2 cuadras de los terrenos en venta; su ubicación frente á la misma estación Ciudadela y su gran frente á la avenida Rivadavia, adoquinada, la gran arteria que une todos los pueblos del Oeste, hacen que esta venta la más interesante y de actualidad. Venta sin base, directamente de su propietario, señor Badaracco en 50 mensualidades, sin interés. Escrituras ante el escribano señor José F. Buttini. Importante! El Banco Constructor Italo Argentino, adelanta el dinero para construcciones sobre estos terrenos, á pagar en mensualidades.

EL DOMINGO 14 de Enero, sobre los mismos terrenos, saliendo un tren especial gratis del Once á la 1.15 en punto, parando en Flores á la 1.25 y en Floresta á la 1.30, para recoger pasajeros. Pidan planos y boletos, Corrientes 531; ó por los teléfonos U. T. 33 (Avenida). C. T. 4696, Central.—Leoni y Beretta. e4

*SOBRE EL PUERTO BOR*ght. Las barrancas del Paraná, 630.000 varas cuadradas en 26 fracciones. Lindando con los grandes arsenales, talleres, fábrica de proyectiles, y colonia de obreros. Todo de acuerdo al decreto del Superior Gobierno de la Nación de fecha 18 de Julio de 1911. Con tres estaciones próximas á los terrenos en venta, Puerto Borghi y Juan Ortiz, del F. C. P. de Santa Fe, y la estación Granaderos del F. C. C. A. como también próximamente el tranvía eléctrico decretado en su ampliación del Rosario á Puerto Borghi pasará frente á los terrenos en venta. Ubicado dentro del límite de la zona del puerto Rosario rodeado de importantes fracciones vendidas y subdivididas entre los pueblos de Alberdi y San Lorenzo. La fracción en venta tiene 500 metros de frente al río Paraná sobre la gran barranca de esta importante zona fluvial, una de las más valiosas de la República. Las grandes obras decretadas por el Superior Gobierno y ya en construcción, lindando con los terrenos en venta, como ser arsenales, talleres, fábrica de proyectiles y colonia de obreros para los mismos, es más que suficiente elogio para demostrar su importancia y el valor que deben adquirir estos terrenos una vez terminadas estas obras; como también para establecer allí fábricas, molinos, industrias, frigoríficos, allí donde la naturaleza por sí solo, ha dado un valor privilegiado á sus tierras. Las mismas ventajas que tiene por el Río Paraná para la carga y descarga de los productos que se elaboren, también la tienen por tierra, pues se pueden hacer desvíos, tomando la línea del F. C. Provincial de Santa Fe, sobre los mismos terrenos. Los especuladores encontrarán aquí campo para invertir el capital que produzca el máximo de la utilidad, pues ventas de esta clase, con tan estratégica ubicación rara vez salen á la venta y debe aprovecharse en la seguridad de hacer un brillante negocio. Venta resuelta pasando de las bases que son las siguientes: Los lotes 1 al 8 con frente al río Paraná, base $ 1.10 vara cuadrada. Los lotes 9 al 25, base 85 centavos la vara cuadrada. Pagadero tercera parte al contado, tercera parte á un año, tercera parte á dos años, con el interés de 8 o|o anual. El remate se efectuará

EL MARTES 9 de Enero á las 4 en nuestra casa, Corrientes 531, Buenos Aires. Títulos perfectos. Seña 8 o|o. Comisión 2 o|o. á cargo del comprador. Escrituras ante el escribano señor Enrique de la Villa y con el Rosario, señores Corvetón y Munuce. Mayores informes y planos á nuestra casa. —Leoni y Beretta. d27

EN PILAR 27.000 v. c. EN block y cuatro lotes con frente á la avenida Tomás Márquez. Sobre la estación del F. C. Pacífico dentro de la planta urbana del pueblo. A tres cuadras de la otra estación del F. C. C. Buenos Aires (Lacroze) y entre un centro de población que hace susceptible á la fracción en venta de poderla subdividir en lotes en la seguridad de obtener un éxito positivo. La apertura de la tierra, su ubicación estratégica y en breve la electrificación de las líneas F. C. P. y Lacroze son factores cuya importancia demuestran en un todo el valor que deberán tomar estas tierras y la importancia de esta venta. Base de la fracción y los lotes, 70 centavos vara cuadrada, pagadero: 1|2 al contado y 1|2 á un año con el interés del 6 o|o anual.

EL JUEVES 11 de Enero á las 3.30 en nuestra casa, Corrientes 531. Seña 8 o|o. Comisión 2 o|o. Otros datos y planos en nuestra casa.—Leoni y Beretta. d31

O.E.ACCAME

480—RECONQUISTA—480

*GARIN — FRENTE A LA E*stación. Los terrenos de Arturo Sanguinetti y Cía. 500 lotes y 36 quintas, que forman la Villa Arilla con base de 3 pesos por mes el lote y 10 pesos las quintas en 80 mensualidades, sin interés. Tierra alta en su totalidad con calles abovedadas y con la cerca del local dentro de los terrenos. Pidan planos y boletos para los dos trenes gratis que saldrán de la estación Retiro.

Transferido para el DOMINGO 21 Enero, á la llegada de los trenes (por la huelga de los ferrocarriles) procederé á vender estos terrenos, abonando los compradores dos mensualidades de seña, la segunda al recibir la libreta ó título provisional y la tercera en el mes de Febrero en el local que se designará oportunamente. Las escrituras matrices por ante el escribano Alberto Wuille Bille. Desde Enero se electrificarán los trenes de esa línea, haciendo el recorrido en 35 minutos á Retiro, O.E. Accame, calle Reconquista 480. e6

*JUDICIAL, TERRENO, SE*gui entre Virgenes y Monte Egmont 10 varas por 45. Base, $ 12 m. c. Entre las avenidas San Martín, Gaona (adoquinándose) y Bella Vista, las que reflejan hoy su importancia comercial á todo ese barrio. Datos, O. E. Accame.

EL DOMINGO 14 de Enero á las 3. e7

*JUDICIAL, TERRENO Av*enida Provincias Unidas al lado de Baradero, con doble vía de eléctrico y á 2 cuadras de la gran arteria Rivadavia. Mide 10 varas por 38. Base $ 5.814, estando incluídas 28 mensualidades de $ 90.90. Ubicación importante por su movimiento comercial, construyéndose actualmente el afirmado. Datos, O. E. Accame.

EL DOMINGO 14 de Enero, á las 4.30. e7

DUNGENESS 1359, CASA de 3 habitaciones, galería y dependencias, cielos rasos de yeso, pisos tea, mosaicos, etc

Adolfo Calvete

HOY

7 casas

EN BELGRANO

Sobre la estación F. C. B.

7 CASAS CONSTRUIDAS A todo costo en Belgrano, sobre la estación F. C. B. A. y R. Con grandes facilidades de pago á largos plazos. Remataré sobre las mismas

EL DOMINGO 7 de Enero en el orden siguiente:

A LAS 4 P. M: CASA, ECHEVERRIA 3498 casi esquina Melián, con edificio de altos y bajos estilo chalet, y se compone de 4 piezas, vestíbulo, desponsa, cocina, pileta lavar, patio y jardín en la planta baja y 4 dormitorios, baño, w. c. y balcones en los altos. Terreno mide 11 vs. 43 de frente por 22 vs. 51 de fondo. Base definitiva la hipoteca existente de $ 20.000 m|n hasta 8 años de plazo.

A LAS 4 y 15 P. M. CASA MELIAN 1981 con edificio y terreno exactamente igual á la anterior. Base definitiva la hipoteca existente de $ 18.000 m|n hasta 8 años de plazo.

A LAS 4 y 30 P. M. CASA MELIAN 1967 igual á la anterior en edificio, terreno, base de hipoteca y plazos.

A LAS 5 P. M. CASA CALLE ECHEVERRIA 3607, con edificio de 5 habitaciones, pieza servicio, baño, cocina, w. c., patios y verja al frente. Terreno de 12 vs. 50 de frente por 40 vs. de fondo Base definitiva la hipoteca existente de $ 15.000 m|n hasta..... años de plazo.

A LAS 5 P. M., CASA ECHEVERRIA 3617 con edificio, terreno, base de hipoteca y plazos, igual á la anterior.

A LAS 5 y 30 p. m. CASA ECHEVERRIA 3730 con edificio de 5 habitaciones, pieza servicio, baño, cocina, w. c. y jardín y terreno de 10 vs. de frente por 38 vs. de fondo. Base definitiva $ 15.000 c|l., teniendo en hipoteca $ 8.000 m|n hasta 8 años de plazo.

A LAS 6 P. M. CASA MARTINEZ 2032 casi esquina Echeverría con edificio exactamente igual á la anterior y terreno de 10 varas 50 de frente por 25 vs. de fondo. Base definitiva la hipoteca existente de pesos 13.000 m|n hasta..... años de plazo.

Estas propiedades distan 1 cuadra unas de otras y están edificadas en barrio alto de construcciones todas modernas y de lujo, sobre la estación del ferrocarril del adoquinado y del eléctrico. Todas bien arqueadas. Para verlas recoger en mis escritorios una tarjeta autorización. Títulos garantidos perfectos. Las escrituras se otorgarán ante el escribano señor Miguel Vadell, Avenida de Mayo 651, Exigiré á todo comprador 8 o|o á cuenta de precio y 2 o|o por mi comisión. Otros informes á mis escritorios, Cangallo 442 y Obligado 1910.—Adolfo Calvete. d31

EN EL CENTRO DE BEL- grano. A pisos. A 1 cuadra de la Avenida Cabildo, rodeada de tranvías eléctricos, con gas y aguas corrientes. Casa pronta para habitar, calle Blanco Encalada número 2553, se compone de sala, 3 dormitorios, gallinero, cocina, zaguán y patio de mosaico, w. c. etc., todo revocado, pisos de madera, cielos rasos, puertas de madera duna, etc. Terreno mide 9v30 de frente por 25v8 de fondo.

Remataré el DOMINGO 14 de Enero, á las 4 p. m. Base definitiva, $ 6.000, 1|2 al contado y 1|2 á 1 año de plazo, con 8 o|o de interés anual. Títulos perfectos. Exigiré 8 o|o á cuenta de precio y 2 o|o por mi comisión. Otros informes, á mis escritorios, Cangallo 442 y Obligado 1910.—Adolfo Calvete. en6

MEJOR QUE JUDICIAL — En Belgrano. Lindo terreno.

EL DGO. 14 de Enero, á las 5 p. m., remataré un lote de terreno situado en Belgrano, calle Amenábar entre las de Congreso y Quesada, que mide 10 varas de frente al N. E. 45v32 de fondo en el costado S. E. y 45v17 en el del N. E. Barrio todo de edificación moderna, con eléctrico por Congreso y Cabildo. Este lote está señalado con el número 12 del plano que sirvió para la venta. Base definitiva, $ 10 vara cuadrada. Títulos perfectos. Exigiré 8 o|o á cuenta de precio y 2 o|o por mi comisión. Otros informes, á mis escritorios, Cangallo 442 y Obligado 1910.—Adolfo Calvete. en6

Joaquín D. Trucco y Cía.

Alsina 730

EL DOMINGO 7 DE ENERO de 1912, remate á plazos, á las 3 p. m. DOS TERRENOS EN VILLA DEVOTO—Primero, calle Timbó esquina Llavallol (antes Atenas), de 12.69 varas de frente á Llavallol por 30.56 varas á Timbó y el segundo contiguo al anterior por Llavallol compuesto de 10 varas de frente y 10.06 varas en el contrafrente por 32.34 varas de fondo. Sin base. Condiciones de venta: la mitad al contado y la otra mitad á 6 meses de plazo. En el acto del remate se entregará el 8 por ciento como seña y á cuenta de precio y el 2 por ciento de nuestra comisión. Las escrituras se otorgarán por ante el escribano público señor Lupi, Rivadavia 961. e8

TATTERSALL

J. M. de Yriondo y Cía.

REMATE SEMANAL — EN nuestra casa, San Martín 188.

LOS MIERCOLES á las 2 de la tarde: caballos de tiro y silla, carruajes, guarniciones, automóviles, etc., y animales de raza. perm.

Croharé, Sourrouille y Cía.

Sucesores de B. Alchourrón y Hnos.

550. REMATE FERIA EN General Belgrano, F. C. S.

EL SABADO 13 de Enero de 1912. En breve detalles.—Croharé Sourrouille y Cía. m10

LAS HACIENDAS DEL ES- tablecimiento La Peregrina, en Mar del Plata, Vacas, vaquillonas, toros, novillos, etc., de alta mestización Durham. Hacienda yeguariza, Percherón, Clydesdale y Inglés. Todo marca liquida del establecimiento. Venta por cuenta y orden de su dueña señora Petrona H. de Bordeu. En la segunda quincena de Febrero. En oportunidad haremos la fecha y detalles. Más datos á nuestra casa, Reconquista 432, Buenos Aires.—Croharé, Sourrouille y Cía. v7

5.000 VACUNOS DURHAM, marca sola del establecimiento, incluso 1.200 novillos 1 1|2 á 3 1|2 años y 1.000 vacas de vientre, carne gorda y gordas, 12.000 lanares Lincoln, incluso 2.700 capones 4 y 6 dientes, mitad listos para frigorífico; 150 yeguas, potros y caballos. Liquidación obligada por haberse arrendado el campo para agricultura de las haciendas, útiles y enseres existentes en el establecimiento Los Cinco Cerros, de Udaondo, á 30 cuadras de Bosch, F. C. S., partido de Baleares.

EL LUNES 15 de Enero de 1912, á las 12 m., remataremos, en el mismo establecimiento, por cuenta y orden de sus dueños, señores Antuñano Hnos., las citadas haciendas después de un almuerzo campestre.

VACUNOS

Buen mestizo Durham todo marca sola del establecimiento:

450 novillos 3 1|2 años, carne gorda.
400 novillos 2 1|2 años, carne gorda.
350 novillos 1 1|2 años, carne gorda.
3000 vacas, incluso
1000 terneros, muy buen estado (en lotes).
1000 vacas secas, carne gorda y gordas.
450 vaquillonas 2 1|2 años.
350 vaquillonas 1 1|2 años.
30 toros colorados Durham, 1 raza pura cruza.

LANAR

1200 capones 4 y 6 dientes, listos para frigorífico.
1500 capones 4 dientes, muy buen estado.
9300 ovejas al corte, en siete majadas.

YEGUARIZOS

35 caballos de silla (en dos tropillas).
45 potros 2 á 4 años, mestizos pesado, muy gordos.
20 potrancas 2 años, mestizas pesado, gordas.
30 yeguas de corte, mestizas pesado, gordas (muy buenas para cría).
1 padrillo tiro pesado inglés.

Utiles y enseres que están á la vista. Hay buna gran cantidad de ellos.

NOTAS — Las haciendas se venderán en lotes. El tren sale de Constitución el 14 á las 8.30 de la noche, llegando al día siguiente á las 6.42 a. m. á Bosch, donde habrá vehículos que por módico precio conducirán al establecimiento. Seña, 10 por ciento Comisión, 4 por ciento. En yeguarizos, reproductores, útiles y enseres 6 por ciento, á cargo del comprador. Por datos y detalles completos á nuestra casa, Reconquista 432, Buenos Aires.—Croharé Sourrouille y Cía. v14

Nazar y Hernández

EN LUJAN — EL LUNES 15 de Enero, daremos el 950. remate-feria en nuestras instalaciones ubicadas frente á la estación. Por órdenes é pedidos de local, á Cangallo 666. U. T. 474 (Avenida) é á nuestro representante en Luján, señor Enrique Viñas. e6

Pedro J. Castells

Perú 168. U. T. 3245, Avenida

JUDICIAL — MORON 3581 entre Esperanza y San Nicolás, á dos cuadras del tranvía línea 99 y 4 de la estación Vélez Sársfield, F. C. S. edificada en terreno de 10 por 50 varas y compuesto de sala, escritorio, 3 habitaciones, baño, w. c. etc carpintería buena, piso en los patios de mosaicos, galerías, etc. Venta por orden del señor juez doctor A. Seguer, secretaría Goyena, testamentaria, Carmen Lorucci. Tasación 15.000 pesos. Base 2|3 pesos 10.000 al contado.

EL DOMINGO 7 de Enero á las 4 p. m. procederé á su venta en remate en la misma propiedad. Seña 8 o|o. Comisión 2 o|o á cargo del comprador. Mayores datos al martillero. v7

P. Mazzarelli é hijos

ESCRITORIO MATRIZ, CA- lle Murillo 1060 esquina Acevedo 100, de 8 a. m. á 8 p. m. Sucursal en Villa Devoto, Habana 3710 y agente en villa Otúzar, Rosetti 1140. e3

TERRENO VIRGENES EN- tre Añasco y Sapaleri (adoquinada), 10 por 37 varas. Mira al NE. á 70 varas de la avenida San Martín con tranvías. Base 10 pesos vara. Adeuda 32 mensualidades de 75 pesos cada una, sin interés.

HOY DOMINGO 7 de Enero, á las 4. e3

Transferido para el domingo 14

CASA MONTE DINERO 1357 10 por 52, dos piezas, comedor, cocina, w. c., galería, yeso cedro, etc. Base, 6.500 pesos á mensualidades con interés de 4.15 o|o.

EL DOMINGO 14 de Enero, á las 5. e7

Rivero y Viale

FERIA RURAL PERMA- nente, los días 1o. y 16 de cada mes, invariablemente en el Saladillo, F. C. S. 203 remate feria.

EL MARTES 16 de Enero efectuaremos como de costumbre á la 1 p. m. nuestro remate de haciendas en general con las haciendas consignadas. Oportunamente publicaremos el detalle. Por pedidos de local á nuestros escritorios en Saladillo, F. C. S. ó en Buenos Aires, San Martín 22. e6

Ayarragaray, Schindler Gowland

Consignatarios de frutos, cereales y ganado, 741 Corrientes 741, Buenos Aires

Debido á la huelga de ferrocarriles, queda suspendido el remate en Chás hasta nuevo aviso.

JUDICIAL — EN CHAS (F. C. S.) 2.860 vacunos, 411 yeguarizos, 2.115 lanares incluso toros puros de pedigree importados. Por orden del señor juez de primera instancia doctor Tomás Juárez Colman y como pertenecientes á la sucesión del doctor Alberto Bunge. Liquidación de las haciendas de los establecimientos de campo La Juanita y Rosario, partido de General Belgrano. Las Rosas, partido de Las Flores y el Balde, partido de Juárez.

EL DOMINGO 7 de Enero de 1912 á las 12 m. procederemos á vender sin base y al mejor postor, en el establecimiento La Juanita, estación Chás, F. C. Sud, partido de General Belgrano, las haciendas de los establecimientos arriba mencionados de acuerdo con el siguiente detalle:

HACIENDA VACUNA

97 vacas de tambo, Durham gran clase.
800 novillos Durham, mochos, gran clase, muy buen estado, de 2 1|2 y 3 años.
1.598 vacunos al corte, Durham.
36 terneros de tambo.
1 toro Durham importado.
12 toros preparados en la cabaña.
25 toros de campo.

HACIENDA YEGUARIZA

77 caballos de tiro y silla
12 potros.
130 yeguas de tiro pesado.
62 yeguas de tiro liviano.
11 potrancas de 1 á 2 años.
4 padrillos pelizos Scthland.
22 padrillos tiro pesado á campo.
1 padrillo tiro liviano á galpón.
3 padrillos tiro pesado á galpón.
31 pelizos Scthland (en manada).
43 potrillos tiro liviano y pesado.

HACIENDA LANAR

2.095 ovejas Lincoln al corte.
16 carneros Lincoln.
14 cerdos.
15 pavos.
251 gallinas.

VEHICULOS

Una victoria con lanza, 1 vagón con lanza y aperos, 1 tilbury con guarniciones para un caballo, 2 carritos de pelizo, 1 carro de 2 ruedas con aperos, 1 aguatero.

MAQUINARIAS

Tres segadoras, 2 rastrillos con guarniciones, 1 sembradora.

UTILES

Palas, guadañas, arados, horquillas, etc.

Las ventas se efectuarán al contado y el comprador abonará el 4 o|o de nuestra comisión por la hacienda vacuna y el 6 por ciento por los yeguarizos, reproductores, vehículos, maquinarias y útiles. Por más datos á la secretaría del doctor Juan C. Fox, tribunales, 5o. piso, capital federal ó en nuestro escritorio. En la estación Jeppener habrá carruajes para conducir á los señores compradores al remate y á la llegada del tren podrán los compradores almorzar en la casa de propiedad. El Porvenir situada frente á la estación. Horario de trenes: Salida de Constitución á las 8.45 a. m. pudiendo regresar á la capital el mismo día con el tren de las 3.25 p. m. v7

JUDICIAL — EN JEPPE- ner, F. C. S. 1.527 vacunos, 48 yeguarizos, 424 lanares. Por orden del señor juez de primera instancia, doctor Tomás Juárez Colman y como pertenecientes á la sucesión del doctor Alberto Bunge. Liquidación de las renombradas haciendas de los establecimientos de campo El Paraíso y Altagracia, del partido de Brandsen.

EL DOMINGO 14 de Enero de 1912 á las 12 m. después de un almuerzo campestre procederemos á vender sin base y al mejor postor, en el establecimiento El Paraíso, distante una legua de la estación Jeppener, F. C. Sud, las haciendas de los establecimientos arriba mencionados de acuerdo con el siguiente detalle:

HACIENDA VACUNA

789 vacas de tambo, Durham, especiales, 1 marca con 789 terneros al pie.
270 novillos de 1 y 1|2 años tamberos, una marca.
153 novillos de 3 años, gran clase.
300 novillos de 2 años, gran clase.
7 toros Durham, de la cabaña.
8 toros de campo

HACIENDA YEGUARIZA

1 padrillo tiro pesado á campo.
2 potros tiro pesado.
8 yeguas tiro pesado.
34 caballos de tiro y silla.

HACIENDA LANAR

104 ovejas Lincoln de plantel.
320 ovejas Lincoln gordas.

VEHICULOS, MAQUINARIAS, UTILES

5 carros lecheros con guarniciones.
1 carro volcador con guarniciones.
1 desnatadora.
50 tarros para lecheros, baldes, queseras y diversos útiles para tambo.

Las ventas serán al contado abonando el comprador el 4 o|o de nuestra comisión por la hacienda vacuna y lanar, y el 6 o|o por los yeguarizos, reproductores vehículos, etc., etc. Por más datos á la secretaría del doctor Juan C. Fox, tribunales, 5o. piso, capital federal ó en nuestro escritorio. En la estación Jeppener habrá carruajes para conducir á los compradores al remate. Horario de trenes: Salida de Constitución á las 8.45 a. m. pudiendo regresar el mismo día á las 4.02 y 5.29 p. m. d23

Avila y Cía.

REMATE ANUAL DE CAR- neros en Azul, F. C. S.

EL 14 de Enero de 1912 para continuar el 15 por la mañana, en las instalaciones de la Sociedad Rural.

Venderemos 400 carneros Lincoln á galpón, medio galpón y á campo

Procedentes de las cabañas: sucesión Villafañe é hijos, Villa María y La Isabel, de don Isidoro Pereda, La Belén y Las Barrancas de don señor Manuel J. Cobo, La Blanca y el señor Mauricio Garrut, La Tamara de la sucesión Gibson, San Blas del señor Estanislao Paz Santa Clara, del doctor Ramón Santamarina, La Catalina del señor Federico Bemberg. El Potrero del señor Federico Weber y otras que comunicaremos oportunamente. Comisión 3 por ciento á cargo de cada parte. Informes y números escritorios Sarmiento 579, Buenos Aires ó Azul á Ha y Cía. e4

EN 25 DE MAYO, F. C. S.— 72 remate feria

EL DOMINGO 13 de Enero de 1912 á la 1.30 de la tarde. En nuestras propias instalaciones.

VENDEREMOS

1.200 novillos y vacas
Según detalle:
800 vacas mestizas Durham, gordas, haciendo el pelo.
50 novillos mestizos 2 y 3 años.
100 terneros gordos y buen estado.
400 vacas mestizas gordas y carne gorda.
100 vacas muy buen estado con
100 terneros al pie
60 vaquillonas mestizas gordas
100 vacunos al corte

LANARES

1.000 ovejas para consumo.

Comisión 2 o|o al comprador é igual al vendedor. Informes á nuestro escritorio en Buenos Aires, Sarmiento 570, Burgos y Bolívar, Azul y 25 de Mayo, F. C. S. Importante: Se ruega á todos los remitentes á nuestros remates traigan sus certificados con el correspondiente V. B. de la intendencia.—Avila y Cía.

ADOLFO BULLRICH y Cía.

CASAS

HERMOSA CASA-HABITA- ción en Palermo, General Soler No. 1648 entre las de Serrano y Thames. Con alfombras de gratis. A cinco cuadras de la avenida Santa Fe y de la plaza Italia. Excelente barrio de familias. Mide 10 varas de frente al Norte por 24,67 varas en un costado y 35.80 en otro. Base, 30.000 pesos. Mitad al contado, una cuarta parte al 15 de Julio de 1912 y una cuarta parte el 15 de Enero de 1913, con pagarés hipotecarios y 7 o|o de interés anual.

EL DOMINGO 14 de Enero, á las 3 p. m., en la misma propiedad, cuya distribución es la siguiente: Frente imitación piedra, con gran balcón, zaguán de entrada con zócalo de mayólica y muros al óleo, cancel de cedro, vestíbulo con mampara de vidrios ingleses, sala, tres dormitorios, comedor con estufa de mármol, otro dormitorio, cuarto de baño, w. c., amplia cocina y dos comodas piezas para servicio en altos. Dos patios el primero con galería, pisos de mosaico y pino, techos cielorrasos de yeso, puertas de pino, celosías de cedro, muros interiores empapelados, instalación de luz eléctrica, cañerías de agua corriente y desagüe, bomba á mano, etc. Puede visitarse. Exigiremos 8 o|o á cuenta y 2 o|o de nuestra comisión. Informes, Florida 269 y 273.—Adolfo Bullrich y Cía. e7

CAMPOS

LA FLORIDA, EN CORDO- ba. En el departamento General Roca 2705 hectáreas casi igualmente alfalfadas. A cuatro leguas de la estación Del Campillo y á siete y media leguas de Mackenna, ferrocarril del Pacífico. Establecimiento completo, alambrado, dividido en 18 potreros con casa-habitación principal, casa de mayordomo y de peones, galpones, bañadero etc. Tiene muy buena agua y cuenta con seis molinos, Aermotor con tanques australianos de 180.000 y 200.000 litros. Está alfalfado en un 55 por ciento, más ó menos de su extensión. Base, 175 $ la hectárea en las siguientes condiciones de pago: 1|3 al contado y el resto en 2 cuotas iguales á uno y seis años de plazo con garantía hipotecaria y 7 por ciento de interés anual, pagadero por semestres anticipados.

EL MARTES 23 de Enero á las 3 de la tarde, en nuestra casa, Florida 269 y 273. Para visitarlo conviene hacerlo por Mackenna, ferrocarril al Pacífico, dirigiéndose al señor Francisco Casella. El campo está libre de contrato y se entregará en seguida. Exigiremos el 8 por ciento á cuenta y el 2 por ciento de nuestra comisión. Planos en nuestra casa, Florida 269 y 273.—Adolfo Bullrich y Cía. e7

ANIMALES - FERIAS

FERIA EN HUINCA RE- nancó, F. C. P. 14 remate feria de haciendas generales en Huinca Renancó, F. C. P. (Provincia de Córdoba).

EL MIERCOLES 17 de Enero á las 12 m. en las instalaciones sobre la estación. Por pedidos de local y otros informes, á nuestro representante en Huinca Renancó señor Leopoldo Casenave, ó á nuestra casa central, Florida 269 y 273.—Adolfo Bullrich y Cía. e8

9.600 VACUNOS INCLUSO 7.100 novillos tipo frigorífico, 450 lanares Oxford, Down y Lincoln y 350 yeguarizos inclusa caballos de tiro y silla. Liquidación total de las haciendas existentes en el establecimiento Alfalland, distante 2 1|2 leguas de la estación Moderno Pizarro, F. C. P., ramal de Villa Valeria á Juan Darac.

EL MARTES 23 de Enero, á las 11 a. m. en el mismo establecimiento, con las haciendas á la vista y clasificadas en lotes. Nota importante: Al día siguiente miércoles 24 de Enero, á las 9 a. m., venderemos las haciendas existentes en el establecimiento Los Césares, distante 3 1|2 leguas del establecimiento Alfalland y cuyo aviso hallarán los interesados á continuación. Próximamente detalles completos y horario de trenes.—Adolfo Bullrich y Cía. d21

5.100 VACUNOS INCLUSO 3.700 novillos tipo frigorífico y 75 yeguarizos incluso caballos de tiro y silla. Liquidación de todas las haciendas existentes en el establecimiento Los Césares, distante una legua de la estación y pueblo Justo Darac (F. C. P.)

EL MIERCOLES 24 de Enero, á las 9 a. m. en el mismo establecimiento, con las haciendas á la vista y clasificadas en lotes, después de haberse verificado la liquidación de las haciendas del establecimiento Alfalland, distante 3 1|2 leguas de este establecimiento y cuyo remate tendrá lugar el día martes 23 de Enero. El aviso respectivo lo hallarán los interesados en este mismo diario. Oportunamente detalles completos.—Adolfo Bullrich y Cía. d31

2.000 VACUNOS POLLED- Angus, gran clase y 5.000 lanares Lincoln definido. — Liquidación de todas las haciendas existentes en el establecimiento La Devona, distante 1 1|2 leguas de la ciudad del Azul. Venta por cuenta y orden de la sucesión de don Juan L. Baker. Tanto la hacienda vacuna, que es de una sola marca, como la lanar, son de alta mestización y gran clase. En las 2.000 cabezas vacunas están incluidos 500 novillos, 400 vaquillonas y 30 toros y en las 5.000 lanares, el plantel puro de origen, 500 capones y 80 carneros.

EL MARTES 16 de Enero, á las 2 de la tarde, en el mismo establecimiento, con las haciendas á la vista y clasificadas en lotes. Mayores informes en nuestra casa, Florida 269 y 273, ó á nuestro representante en Azul, señor Luis Lier. Nuestra comisión de 4 por ciento es á cargo de los compradores.—Adolfo Bullrich y Cía. v15en.

5.000 VACUNOS 18.000 LA- nares y 200 yeguarizos. 2o. remate de la liquidación total de las haciendas existentes en el establecimiento Las Saladas, estación Inés Indart (F. C. P.), partido del Salto, propiedad de la sucesión de Dorrego. Hacienda vacuna buen mestizo Durham y buen estado, incluso 1.300 novillos de 1 á 2 años y 1.000 vaquillonas; la lanar Lincoln y Rambouillet y buen estado, incluso 1.500 capones Lincoln y Rambouillet, yeguarizo de tiro liviano y pesado (Shire y Clydesdale), incluso 2 manadas mulleras.

EL VIERNES 19 de Enero, á las 12 m., sobre la estación Inés Indart (F. C. P.), ramal de Rawson á Arribeños, después de un almuerzo campestre, con las haciendas á la vista y debidamente clasificadas en lotes. El día del remate correrá un tren especial de Rawson á Inés Indart á la hora y condiciones que detallaremos oportunamente.—Adolfo Bullrich y Cía. d31

5.300 VACUNOS ALTA MES- tización Durham y 500 yeguarizos. Liquidación total de las haciendas existentes en el establecimiento La Juana, distante 8 cuadras de la estación De la Serna, F. C. P. ramal de Lobenhoe á Villa Valeria. Venta por orden y cuenta de sus dueños señores Viera Hnos. Las haciendas, así la vacuna, cuya mestización viene realizándose desde hace más de 20 años, como la yeguariza, son en su mayor parte de una sola marca, proceden del reputado establecimiento La Colmena, en Mar del Plata y se encuentran en excelente estado de gordura.

DETALLE

600 novillos 3 y 4 años, tipo frigorífico y carne gorda y gordos.
1.250 novillos 2 años arriba id id id id id id en su mayor parte mochos.
620 novillos 1 año arriba, tipo frigorífico, carne gorda y gordos en su mayor parte mochos.
50 toruños
15 toros padres de los rodeos (procedencia Unzué y Uthurralt).
670 vacas secas, carne gorda y gordas, buena clase para cría é invernada.
600 vacas secas, 3 años, carne gorda y gordas, buena clase para cría é invernada.
400 vacas 3 años inclusa 200 terneros, muy buen estado
800 vacas incluso 400 terneros muy buen estado.
320 vaquillonas 1 año arriba muy buenas para cría.

YEGUARIZO

150 yeguas mestizas percheronas y tiro liviano (algunas con cría.)
80 potrancas mestizas percherón y tiro liviano de 1 á 2 años arriba.
72 potros mestizos percherones de 1 á 4 años.
17 caballos criollos (muy buenos).
35 potrillos mestizos percherones.
10 potrillos criollos.
60 caballos de silla.
20 mulas de trabajo

La venta se efectuará

EL MARTES 16 de Enero á la 1 p. m. en el mismo establecimiento, con las haciendas á la vista y clasificadas en lotes.

Los interesados que vayan desde esta capital tienen tren la víspera á las 8.25 p. m. de Retiro Este, F. C. P. Terminado el remate correrá un tren especial hasta Laboulaye, á fin de alcanzar el nocturno á Buenos Aires. Cada pasajero deberá viajar con su correspondiente boleto. Nuestra comisión del 4 o|o es á cargo de los compradores.—Adolfo Bullrich y Cía. e4

FERIA EN LA BELEN Y Las Barrancas.—100 toros Durham puros por cruza y 150 carneros Lincoln puros de pedigree, procedentes de la cabaña La Belén y Las Barrancas, en Lezama, F. C. S., propiedad del señor Manuel J. Cobo.

EL DOMINGO 14 de Enero, á las 12 m., en las instalaciones de la misma cabaña, sobre la estación. Oportunamente catálogos con detalles completos. — Adolfo Bullrich y Cía. e5

REMATE FERIA EN CHAS- común.—250. remate-feria de haciendas generales en las instalaciones de la Sociedad Rural de Chascomús (F. C. S.)

EL SABADO 20 de Enero, á las 12 m. Por pedidos de local y otros informes, á nuestro representante en Chascomús, señor Guillermo Mc. Innes ó á nuestra casa, Florida 269 y 273. Oportunamente detalles de las haciendas en venta.—Adolfo Bullrich y Cía. e4

900 NOVILLOS Y VAQUI- llonas.—500 novillos mestizos Durham, de 2 y 3 años, muy buen estado y clase, 200 novillos de 2 y 3 años arriba, y 200 vaquillonas se rematarán.

EL VIERNES 25 de Enero, á las 12 m. en el establecimiento San Miguel, terminado el remate de las haciendas de éste, cuyo aviso publicaremos por separado.—Adolfo Bullrich y Cía. e6

9.300 VACUNOS ALTA mes- tización Durham, una sola marca.—Liquidación total de las haciendas existentes en el establecimiento Sola, en la estación Sola Verde, distante 15 cuadras de la estación Sola Verde, F. C. C. A., ramal de Floresta á Río IV. Venta por orden y cuenta de los señores Engelbert Hardt y Cía. Hacienda vacuna de gran clase y estado, incluso 2.700 novillos de 2 y 3 años, 1.450 vacas secas, 3.121 con cría, 1.000 vaquillonas, bueyes y toruños; yeguarizo de tiro y silla (180 piezas) y 10 mulas de trabajo.

EL SABADO 8 de Febrero, á las 11 a. m. en el mismo establecimiento, con las haciendas á la vista y clasificadas en lotes, después de un almuerzo campestre. Oportunamente detalles completos de las haciendas y horario de trenes.—Adolfo Bullrich y Cía. e6

1.950 NOVILLOS Y VACAS gata mestización Durham, en Guerrero, F. C. S.—Liquidación total de las haciendas existentes en el establecimiento San Miguel, en Guerrero, F. C. S., propiedad del señor Luis Torres Agüero. Venta por arrendamiento del campo. Hacienda de una sola marca, muy buen mestizo Durham y muy buen estado. Se rematarán

EL VIERNES 25 de Enero, á las 12 m. en el mismo establecimiento, después de un almuerzo campestre, con las haciendas á la vista y debidamente clasificadas. El mismo día y en el mismo establecimiento, remataremos 700 novillos de 2 á 4 años y 200 vaquillonas, todo buen mestizo Durham, cuyo aviso publicamos por separado. Oportunamente detalles completos. — Adolfo Bullrich y Cía. e4

AVES DE PEARS—SELEC- to lote de aves de corral recién llegadas de Inglaterra, importadas por los señores A. T. y H. Pears.

EL MARTES 9 de Enero, á las 2.30 de la tarde, en nuestra casa, San Martín 254.—Adolfo Bullrich y Cía. e6

Manuel Castellar

EN LA MADRID, F. C. S. — 75 remate feria de haciendas.

EL DOMINGO 21 de Enero. Oportunamente detalles.—Manuel Castellar. v20en

EN EL AZUL — 317 REMA- ta feria en mis instalaciones.

EL LUNES 15 de Enero. Oportunamente detalles.—Manuel Castellar. v14

550. REMATE FERIA DE haciendas en mis instalaciones de Coronel Suárez.

EL SABADO 20 de Enero. Oportunamente detalles.—Manuel Castellar. en6

EN LA PRIDA, F. C. S.—1500 animales vacunos gordos y para invernada, incluso 1.000 novillos de 1, 2, 3 y 4 años, 1.500 capones y ovejas; 20 yeguarizos mestizos.—820. remate feria de haciendas en mis instalaciones.

EL VIERNES 12 de Enero á la 1 del día, con los lotes á la vista, remataré las siguientes haciendas anotadas y demás que concurran ese día, á saber: 350 novillos mestizos 3 años, buen estado; 300 id id 2 años, id id; 200 id mestizones, 3 y 4 años, buen estado; 150 id mestizos 1 y 2 años; 50 vacas mestizas gordas; 30 vaquillonas mestizas Durham 3 años, 60 varas invernada; 350 id y terneros; 1.500 capones, ovejas y borregos, en lotes; 16 potrancas anglonormando 1 año; 10 id tiro liviano, 2 años. Seguramente, habrá más haciendas. Condiciones de venta, las de costumbre. Por informes ó consignaciones dirigirse en Lapridá á los señores Joaquín P. Villar y Hno., ó á mis escritorios del Azul, ó capital, 25 de Mayo 248.—Manuel Castellar. v11

A. G. de la Vega é Hijo

HOY HOY

A las 2.30 de la tarde, en nuestro local La Feria en Lanús.

Un espléndido lote de potros pesado, otro de liviano y otro de yeguas pesado y liviano, marca del señor Pedro N. Carrera y un lote de 15 potros cuarterones de la acreditada marca del Carril.

EN CHACABUCO, F. C. S.

El próximo domingo 14 de Enero á la 1 de la tarde, remataremos:

700 novillos y vacas

60 potros y yeguas.

DETALLE

400 novillos tipo frigorífico, gordos y de 3 1|2 años.
100 novillos tipo frigorífico gordos y de 2 1|2 años.
100 novillos tipo frigorífico, gordos 3 1|2 años.
100 vacas alta mestización Durham gordas.
30 potros percherones muy buen origen y gran desarrollo.
30 yeguas pesado y liviano buenas.

Hay más hacienda que detallaremos más adelante.

Pedidos de local en Chacabuco á los señores U. C. Machado y Cía. ó en Buenos Aires á nuestro escritorio, Salta 2009. v7

Armando Collinet

LIQUIDACION DE LAS HA- ciendas del establecimiento La Pepa, partido de Olavarría.

7000 animales vacunos mestizos Durham,
20.000 animales lanares mestizos Lincoln,
250 yeguarizos.

EL DOMINGO 14 de Enero, en el mismo establecimiento á las 12.30 p. m. después de un almuerzo criollo, venderé las haciendas del establecimiento La Pepa, por cuenta y orden de su dueña, doña Josefa I. de Echeraldde, con las haciendas á la vista, en lotes y con opción, como mejor convenga á la venta, cuyo detalle en parte es como sigue:

VACUNOS

900 novillos de 2 y 3 años.
1700 novillitos y vaquillonas de año y año y medio.
700 vaquillonas de 2 1|2 años.
1600 vacas secas, habiendo lotes de gordo.
300 vacas con cría.
14 bueyes de trabajo.

LANAR

2200 capones de 2 y 4 dientes.
17.500 ovejas de cría al corte.

YEGUARIZOS

250 potros, yeguas y caballos.

Casi toda la hacienda vacuna es de una sola marca, hallándose tanto la hacienda vacuna como la lanar en buen estado y es de buena clase, mucha mestización. Carruajes, el día del remate á las 6 a. m. partirán carruajes de mi escritorio que por módico precio conducirán y retornarán á los señores interesados. Trenes: Los señores interesados que concurran de la capital federal y estaciones intermedias deben de tomar el tren que parte de la estación Constitución á las 8.30 p. m. del día 13 y los de Bahía Blanca, vía Pringles y vía La Madrid, los que parten de aquella ciudad á las 6.30 p. m. y 12 m. respectivamente del día 13. Comisión, 4 por ciento en el vacuno y lanar y 6 por ciento en el yeguarizo á cargo del comprador.

Por informes, en Buenos Aires, al señor Santiago Machiavello, Rivadavia núm. 717 ó al martillero en Olavarría.—Armando Collinet. e6

Enrique Caldwell & Cía.

BALCARCE 352

REMATE SEMANAL en nues- tro local

LOS JUEVES á las 2 de la tarde. Caballos de tiro y silla, carruajes, guarniciones, automóviles, etc. perm.

MONES CAZON Y OLAVARRIA

Gran remate feria

En MONES CAZON

Cía. Gral. F. C. C. en la Prov. de Bs. As.

El Dgo. 14 de Enero de 1912

A las 2 p. m. en nuestras instalaciones, venderemos:

1.000 novillos 3 años para invernadada, muy buena clase y muy adelantados.
1.000 novillos 2 años.
1.500 vacas y vaquillonas al corte Durham muy bueno.
300 yeguarizos entrando en este número caballos de trabajo y potros.
1.000 lanares mestizos Lincoln.

Los compradores pueden salir el sábado á las 9.30 de la noche de la estación Buenos Aires y regresar el domingo por el nocturno de la estación Alberdi, F. C. O. para lo que tendrán coches á su disposición en Mones Cazón.

Comisión 2 o|o al comprador. Igual al vendedor.

Informes en nuestro escritorio, Florida 12, Buenos Aires ó en Mones Cazón.—Mones Cazón y Olavarría. e4

GARAMENDY PUCHULU Cía.

En la Estación QUEQUEN F. C. Sud

7.170 NOVILLOS y VACAS

9.000 CAPONES y OVEJAS

200 YEGUARIZOS incluso POTROS y MULAS

Gran remate especial de haciendas generales con el concurso de varios importantes establecimientos de la región.

El día Jueves 11 de Enero de 1912, á la 1 p. m

Ver detalles y horario de trenes en la sección correspondiente.

GARAMENDY PUCHULU & Cía.

A. R. Navarro y Cía.

EN VOLTA, F. C. O. — Gran remate liquidación de las haciendas y arrendamiento del campo La Sirena, rodeando la estación Volta, del F. C. O.

EL DOMINGO 7 de Enero á la 1 p. m. después de un almuerzo campestre, venderemos por cuenta y orden de los señores Irazú y Pous en los potreros del mismo establecimiento que rodean la estación:

5000 novillos y vacas 5000
7 toros de pedigree é importados 7
120 potros y yeguas 120

Inclusive 2.400 novillos de 1, 2 y 3 años de las siguientes procedencias:

400 novillos mestizos Durham 1 y 2 años, muy buena clase y estado, marca sola de los establecimientos del señor A. Irazú.
400 novillos mestizos Durham, 1 y 2 años, marca del establecimiento La Tigra, de "Criadero de Martrin Donos".
800 novillos mestizos Durham, muy buena clase y estado de 2 años, mochos, marca del establecimiento Huangueien, de los señores Mac Gaw y Cía. Ltda.
250 novillos mestizos Durham, 2 años, muy buena clase y estado; casi todos marca del señor José Alberdi.
700 novillos de 1 y 1 1|2 años, mestizos Durham muy buena clase y estado, una marca.
150 novillos mestizos Durham, 2 años, muy buena clase y estado.
400 novillos m. Durham, 2 y 4 años, buena clase y estado.
600 novillos m. Durham, 1 1|2 y 2 años, mochos, buena clase y estado.
400 vacas secas mestizas Durham, carne gorda y afrihba, marca sola del establecimiento La Tigra de "Criaderos de Martrin Donos".
400 vacas al corte, 200 vacas con 200 terneros, mestizas Durham, muy buena clase y estado.
800 vaquillon

HOY

CASA FUNDADA EN 1879

537—B. MITRE—537

Sucursales: FLORES, Rivadavia esq. BELGRANO, Cabildo esq. Sucursal ROSARIO: San Martín 779.

HOY

CASAS

Hora	Ubicación	Base $ m/n.
10.30	Calle Ayacucho No. 467	45.000
3.30	Calle Humahuaca No. 986	28.000
4.30	Calle General Paz No. 1510	15.000
3.—	Calle Humahuaca No. 1064	14.000
5.30	Calle Rincón No. 1130.	14.000
5.—	Calle Convención No. 3851	12.000
5.30	Calle Blandengues, entre Colegiales y Esteco	12.000
4.30	Calle Albert. No. 1564,	11.000
3.30	Calle San Eduardo No. 2972	9.000
5.—	Calle Benito Juárez, entre Morán y Lacar.	5.500
5.30	Calle Lobos No. 3875.	4.500

TERRENOS

Hora	Ubicación	Base $ m/n.
4.—	Calle Baradero, entre Convención y Directorio. 2 lotes	10 vc.
3.30	Calle Avda. El Cano y Forest	Sin base
3 —	Calle 3 de Febrero, entre Esteco y Aguilar	Sin base

Risso Patrón & Cía.

1p

CASAS

5 PROPIEDADES MODERNAS! En Adrogué F. C. S. España esq. Francia. En el punto más pintoresco de este aristocrático pueblo, reconocido como el de veraneo obligado, de la gente pudiente acostumbrada á vivir con comodidad y confort. Base $ 6.000 cada una. Debiendo el comprador abonar la mitad al contado ó cargar con las cédulas que le asignará el Banco Hipotecario Nacional. Miden 10x60 c|u. Sus edificios constan de sala con jardín al frente, 3 dormitorios, comedor, pieza de servicio, baño con revestimiento y w. c., cocina, cielos rasos de yeso, pisos de tea, galería sostenida por columnas de hierro en toda la extención del edificio, mosaicos, luz eléctrica, aguas corrientes, huerta con frutales, etc. La venta se realizará sobre las mismas. Más datos, Bmé. Mitre 537.—RISSO PATRON y Cía.

EL DGO. 7 de Enero á las 3 y 30. d31.

HOY

A LAS 10.30 de la mañana

AYACUCHO 467

Casa central, de 8 habitaciones.

Mide 10 x 30

Base, $ 45.000

inclusive 22.000 cédulas

Risso Patron y Cía.

1p

ESPLENDIDO STUD EN Belgrano. A 400 metros del Hipódromo Argentino. Base, 12.000 $ que reconoce en hipoteca, el excedente al contado. Blandengues entre Avenida Colegiales y Esteco. Su edificio sólido y bien construido, de acuerdo con las ordenanzas municipales, consta de seis boxes de 4x4, un gran galpón de 8x4 para depósito de forrajes y peones, galerías, bretes, patios de ladrillo de máquina, pozo semisurgente, etc. Su proximidad á la Avenida Vértiz y al Hipódromo, hacen que él pueda producir una alta renta. Más datos, B. Mitre 537 ó Cabildo 2020.—RISSO-PATRON & Cía.

EL DOMINGO 7 de Enero, á las 5.30.

HOY

En BELGRANO

Preciosa vivienda

General Paz 1510. Entre Pino y Olaguer. Base, 15.000 pesos.

A LAS 4.30

Risso Patron y Cía.

1p

EXCEPCIONAL UBICACION en Belgrano. Preciosa vivienda. G. Paz 1510. Base, $ 15.000. Mide 11.54 varas de frente por 35.08 de fondo. Su edificio sólido y bien construido, consta de jardín al frente y costados. Sala, 3 dormitorios, comedor, que cuadra sus patios, baño, cocina, pieza de servicio, galerías, cielos rasos de yeso, piso pino tea, mosaicos, etc. Su situación es de 10 m/s sobresaliente de este importante "faubourg", está rodeada de una edificación lujosa y moderna y dista solamente 100 metros de la Avenida Cabildo con doble vía de eléctricos. Más datos á B. Mitre 537 ó Cabildo 2020.—RISSO-PATRON & Cía.

EL DGO. 7 de Enero á las 4 y 30.

HOY

Espléndido Stud

Blandengues, entre Colegiales y Esteco.

Base, $ 12.000

A PLAZOS

A LAS 5.30

Risso Patron y Cía.

1p

ESPLENDIDO STUD EN Belgrano. A 400 metros del Hipódromo Argentino. Base, 12.000 $ que reconoce en hipoteca, el excedente al contado. Blandengues entre Avenida Colegiales y Esteco. Su edificio sólido y bien construido, de acuerdo con las ordenanzas municipales, consta de seis boxes de 4x4, un gran galpón de 8x4 para depósito de forrajes y peones, galerías, bretes, patios de ladrillo de máquina, pozo semisurgente, etc. Su proximidad á la Avenida Vértiz y al Hipódromo, hacen que él pueda producir una alta renta. Más datos, B. Mitre 537 ó Cabildo 2020.—RISSO-PATRON & Cía.

EL DOMINGO 7 de Enero, á las 5.30.

HOY

En BELGRANO

Preciosa vivienda

General Paz 1510. Entre Pino y Olaguer. Base, 15.000 pesos.

A LAS 4.30

Risso Patron y Cía.

1p

EXCEPCIONAL UBICACION en Belgrano. Preciosa vivienda. G. Paz 1510. Base, $ 15.000. Mide 11.54 varas de frente por 35.08 de fondo. Su edificio sólido y bien construido, consta de jardín al frente y costados. Sala, 3 dormitorios, comedor, que cuadra sus patios, baño, cocina, pieza de servicio, galerías, cielos rasos de yeso, piso pino tea, mosaicos, etc. Su situación es de 10 m/s sobresaliente de este importante "faubourg", está rodeada de una edificación lujosa y moderna y dista solamente 100 metros de la Avenida Cabildo con doble vía de eléctricos. Más datos á B. Mitre 537 ó Cabildo 2020.—RISSO-PATRON & Cía.

EL DGO. 7 de Enero á las 4 y 30. d31

HOY

A LAS 1.30

2 casas de familia

Humahuaca, 966 y 1064, con cédulas y á plazos.

Risso Patron y Cía.

1p

CASA ESTILO LUIS XV — Humahuaca 966, entre Rawson y Gascón. Posición envidiable, dada la clase de construcciones que la rodean y sus vías de comunicación con todo el municipio, que le imprimen un carácter de vida y de progreso, con que cuentan las zonas centrales, supues la circundan importantes avenidas como ser: Corrientes, Río de Janeiro y Rivera. Base, $ 11.000, á plazos. Mide 9x30. Su edificio solidamente construido, con materiales de primer orden y de lujo, consta de elegante frente imitación piedra, sala con balcones y celosías, comedor, 5 dormitorios, baño, w. c., pieza servicio, cocinas con accesorios, galerías con ladrillos de hierro, piscas de pino tea, doble frase de pino, patios mosaico, adoquinado etc. Más datos, B. Mitre 537.—RISSO-PATRON & Cía. Visitaría de 3 á 11 a. m.

EL DGO. 7 de Enero, á las 3.30. d31

*CASA COMODA — HUMA-*huaca 1064, entre Rawson y Pringles. Es un barrio donde los adelantos se hacen apreciar diariamente, por su edificación moderna, y por el importante movimiento que le imprimen las avenidas que la rodean, Corrientes, Río de Janeiro y Rivera. Base, 14.000 $, inclusive 4.000 cédulas serie H. las que tomará el comprador á estilo de plaza, devolviéndose el fondo amortizado, mide 10 por 50. Su edificio frente imitación piedra, tiene sala, 5 dormitorios, cocina, 1 pieza, madera, excusado, mosaicos, pisos de pinotea, cielos rasos, adoquinado, etc. Más datos.—RISSO-PATRON & Cía.

EL DGO. 7 de Enero, á las 3. d31

CASA MODERNA — ARTES y Oficios 739. Sala con balcones, vestíbulo, 3 dormitorios, baño, cocina, pileta lavar, w. c., terreno preparado para jardín, mayólicas, mosaicos. Base $ 14.000. Renta, $ 150. Mide 9.70x20. Después detalles.—RISSO PATRON y Cía.

EL DGO. 14 de Enero, á las 3. v7

*PROPIEDAD ENTRE AVE-*nidas en Flores. Convención 3851 entre Mariano Acosta y Martínez Castro. Base 12.000 $ que reconoce en hipoteca al 8 o|o á 1 año con opción á contar desde Noviembre próximo pasado. Mide 10x40 v. c. y su edificio construido con buenos materiales consta de 3 amplios dormitorios, comedor, cuarto de baño, cocina y w. c., pisos pino de tea, cielos rasos de yeso, carpintería buena, mosaico, etc. Es ubicación de grandioso porvenir y claramente lo demuestra la gran cantidad de viviendas de magnífico estilo que á diario se levantan en ese paraje lleno de atractivos y comodidades. Más datos en B. Mitre 537 ó Rivadavia 6842.—RISSO PATRON y Cía.

EL DGO. 7 de Enero á las 3 1|2 d31

HOY

A LAS 4.30 y 5.30

2 Propiedades

Alberti 1564 y Rincón 1130

Bases, $ 11.000 y 14.000

A PLAZOS

Risso Patron y Cía,

1p

CASA BIEN UBICADA. — Alberti 1564 entre Pavón y Av. Garay, donde se levantan edificios modernos, tiene obras de salubridad, adoquinado, vereda de piedra, arboleda y eléctrico para todas direcciones. Base $ 11.000. A plazos. De $ 150 mensuales. Mide 8x45. Edificio de sala, 4 habitaciones, 1 pieza más, 1 galpón, escusado, aguas corrientes, gas, cielos rasos decorados, pisos de madera, umbrales de mármol, parrales y otros detalles. Más datos, Bmé. Mitre 537.—RISSO PATRON y Cía.

EL DGO. 7 de Enero á las 4 y 30. d31

*ESQUINA IDEAL EN BEL-*grano, Repúblicas tas y Conesa. Sin base. Mide 9.23x30. Su ubicación especial y la edificación moderna que día á día se levanta en esos parajes y la proximidad á la Avenida Cabildo y Cramer con eléctricos, hacen que sea esta un mucho porvenir y de una valorización rápida. Más datos, B. Mitre 537 ó Cabildo 2020.—RISSO PATRON y Cía.

EL DOMINGO 14 de Enero á las 5. e7

*PROPIEDAD BIEN EDIFI-*cada! Armonía 2486 entre Matheu y Alberti. Es un barrio donde los adelantos se aprecian diariamente dado el movimiento que le imprimen las avenidas que la circundan, Caseros y Brasil. Base pesos 22.000. Mide 9.23x73.10 v. Su edificio sólidamente construido consta de sala, 3 dormitorios, gran comedor que cuadra sus patios, otro dormitorio, pieza servicio, cocina, una pieza madera, patios mosaicos, pisos pino tea, agua corriente, fondo con árboles, adoquinado paso y eléctrico al frente. Más datos Bmé. Mitre 537.—RISSO PATRON y Cía.

EL DGO. 14 de Enero á las 3 y 30. e7

*CASA ESPACIOSA, Sarmien-*to 4667 y 69. Con 5 habitaciones, inclusive sala y comedor, que cuadran sus patios. Mide 10x40. Carpintería de cedro, mosaicos y frente con puerta para negocio y entrada para familia. Base, $ 12.500 á plazos. Después detallea.—RISSO PATRON Y Cía.

EL DGO. 14 de Enero, á las 4. v7

*CASA BONITA — EN VI-*lla Devoto. Calle Benito Juárez entre Morán y Lacar. Base, $ 5.500. Mide 10x40. Su edificio sólido y bien construido, consta de 2 piezas grandes, cocina, galerías mosaicos, jardín con plantas escogidas, etc. Su proximidad á la estación del F. C. P. y edificación moderna que día á día se levanta en ese paraje, hacen que él sea de mucho porvenir. Más datos, B. Mitre 537 ó Cabildo 2020.—RISSO-PATRON & Cía.

EL DOMINGO 7 de Enero, á las 5.

BUENA CASA EN FLORES. — Lobos 3875 entre Martínez Castro y Laguna. Base 4.500 $ inclusive una hipoteca por $ 3.457.50 al Banco El Hogar Argentino, á 7 años de plazo que se paga en mensualidades de $ 32.50 Mide 10x44 v. c. y su edificio perfectamente construido consta de 4 amplias habitaciones, 1 pieza chica, cocina y w. c., pisos de pinotea, cielos rasos yeso, buena carpintería, etc. Tiene á favor un seguro contra incendio por 5 años. Más datos en B. Mitre 537 ó Rivadavia 6842.—RISSO PATRON y Cía.

EL DGO. 7 de Enero á las 5 1|2. d31

*ESQUINA IDEAL EN BEL-*grano, Repúblicas tas y Conesa. Sin base. Mide 9.23x30. Su ubicación especial y la edificación moderna que día á día se levanta en esos parajes y la proximidad á la Avenida Cabildo y Cramer con eléctricos, hacen que sea esta un mucho porvenir y de una valorización rápida. Más datos, B. Mitre 537 ó Cabildo 2020.—RISSO PATRON y Cía.

EL DOMINGO 14 de Enero á las 5. e7

*PROPIEDAD BIEN EDIFI-*cada! Armonía 2486 entre Matheu y Alberti. Es un barrio donde los adelantos se aprecian diariamente dado el movimiento que le imprimen las avenidas que la circundan, Caseros y Brasil. Base pesos 22.000. Mide 9.23x73.10 v. Su edificio sólidamente construido consta de sala, 3 dormitorios, gran comedor que cuadra sus patios, otro dormitorio, pieza servicio, cocina, una pieza madera, patios mosaicos, pisos pino tea, agua corriente, fondo con árboles, adoquinado paso y eléctrico al frente. Más datos Bmé. Mitre 537.—RISSO PATRON y Cía.

EL DGO. 14 de Enero á las 3 y 30. e7

CASA DE NEGOCIO Y QUE produce buena renta, avenida Provincias Unidas 3202 y 8 esquina Portela. Base 15.000 pesos inclusa 8.500 cédulas argentinas á más se deja la mitad á 1 año de plazo con el interés corriente en plaza. Mide 12 vs. por 20 y su edificio en cal hecho á todo cesto cuenta con salón de negocio con puertas y cortinas metálicas, piso de mosaicos, 2 salas á la calle, 1 dormitorio, baño, cocina y w. c., cielorrasos de yeso decorados, pisos de pino de tea, carpintería y celosías de cedro, patios de mosaicos, gas, aguas corrientes, luz eléctrica, y demás detalles que se podrán apreciar visitándose. Su posición se recomienda por sí sola, dista 2 cuadras de la avenida Rivadavia, en su frente tiene tranvía de doble vía y es un barrio todo edificado de lujosos torrent. Renta 800 pesos. Visitarla de 2 á 5 p. m. Después detalles.—RISSO PATRON y Cía.

EL DGO. 14 de Enero á las 3. v7

*CASA MODERNA PARA NE-*gocio y familia. Constitución 2402 al 2469 y Galileo, Flores. A 20 mts. de la Av. San Juan, que es una calle comercial, de gran movimiento con multitud de construcciones de lujo. Base, $ 15.500. Reconoce una hipoteca de $ 7.000 que se podrá pagar en 5 años. Su edificio solidamente construido, consta de frente imitación piedra, gran salón para negocio de 15m v. c. con 4 vidrieras con celosías metálicas, escalera de cedro que conduce á una gran sala con terraza en los altos, pieza servicio, baño, w. c., carpintería de cedro, gas, etc. Da pesos 170 de alquiler con contrato á 1 año.

EL DGO. 14 de Enero á las 5.30. e7

HOY

A LAS 3.30

En Flores

CASA CHICHE

San Eduardo 2972

BASE $ 9.000

Está á 4 cuadras al Norte de Rivadavia y 1 del tranvía, barrio de edificación moderna y compacta.

Risso-Patrón & Cía.

1p

AMPLIA PROPIEDAD EN Flores, San Eduardo 2973 entre avenida Nazca y Argerich. Base $ 9.000. Sus dimensiones son 8.42x33.21 y su edificio perfectamente construido y con materiales de primer orden consta de amplios dormitorios, cuarto de baño, cocina y w. c., galería, pisos pino de tea, cielos rasos de yeso, carpintería buena, mosaico, etc. Es ubicación de grandioso porvenir y claramente lo demuestra la gran cantidad de viviendas de magnífico estilo que á diario se levantan en ese paraje lleno de atractivos y comodidades. Más datos en B. Mitre 537 ó Rivadavia 6842.—RISSO PATRON y Cía.

EL DGO. 7 de Enero á las 3 1|2 d31

*EN EL BARRIO DE LOS pa-*lacios y próximo á la estación del F. C. Rosario. Preciosa casita, calle Conde 1430. Base 15.000 $ mitad al contado y 1|2 á un año de plazo, interés 8 o|o anual. Mide 10x37,50. Su edificio sólido y bien construido consta de jardín al frente, sala, 2 dormitorios, comedor que cuadra sus patios, baño, cocina, pieza de servicio, sótano, cielorrasos yeso, piso pino tea, galerías mosaico, pozo semisurgente con molino y depósito, etc. Como ubicación es de lo mejor está situada en la parte de más porvenir y de más valorización, sus edificios modernos y lujosos que la rodean y la proximidad á la estación del F. C. hacen que este sea un barrio aristocrático donde la tierra se valoriza constantemente. Más datos, B. Mitre 537 ó Cabildo 2020.

EL DOMINGO 14 de Enero á las 4. e7

*PRECIOSA CASITA EN Bel-*grano, García del Río 2521. Base 5.000 $. 1|2 parte al contado, 1|3 á un año y 1|3 á 18 meses interés 7 o|o anual. Su edificio consta de jardín al frente, 2 habitaciones principales, cocina, etc. Dista solamente 100 metros de la avenida Cabildo con doble vía de eléctrico .Barrio de mucho adelanto. Más datos á B. Mitre 537 ó Cabildo 2020.—RISSO PATRON y Cía.

EL DOMINGO 14 de Enero á las 4 1|2. e7

TERRENOS

*ENTRE AVENIDAS, EL CA-*ño y Forest. Espléndido terreno sin base, calle Loreto entre Charlone y Rosetti, mide 10x46. Como ubicación es de lo mejor, está situado en barrio de adelanto y donde la tierra se valoriza día por día, por sus fáciles medios de comunicación y los edificios modernos que se construyen en esos parajes. Más datos á B. Mitre 537 ó Cabildo 2020.—RISSO PATRON y Cía.

EL DOMINGO 7 de Enero á las 3 1|2.

EN LAS BARRANCAS DE Belgrano. Magnífico terreno de dimensiones especiales. Sin base, 3 de Febrero entre Esteco y Aguilar. Mide 10x62. Barrio de palacios. Dista solamente 100 metros de la avenida Cabildo con dobles vías de eléctricos y está situado en la parte más valiosa de este aristocrático faubourg. La edificación moderna y lujosa que se construye en ese paraje hacen de él un sitio de inmenso porvenir y de una rápida valorización. Más datos á B. Mitre 537 ó Cabildo 2020.—RISSO PATRON y Cía.

EL DOMINGO 14 de Enero á las 3.

Transferido

*2 BIEN SITUADOS TERRE-*nos en Floresta, Baradero entre Convención y Directorio. Base 10 $ v. c. á plazos. Sus dimensiones son codiciadas, puesto que mide uno 10x29 y el otro 10x42.56. Están situados en un paraje sumamente aristocrático, que goza de grandes comodidades y progresa continuamente Distan solo pocos pasos de la gran Av. Provincias Unidas (subte.) con doble vía de eléctricos y al lado mismo del importante Colegio del Estado. Más datos en B. Mitre 537 ó Rivadavia 6842.—RISSO PATRON y Cía.

EL DGO. 14 de Enero, á las 5. e6

*2 TERRENOS BIEN SITUA-*da. En Belgrano. Sin base. Amenabar casi esquina Núñez. Miden 12x19.80 cada uno. Terrenos tan bien situados y de tales dimensiones muy pocas veces salen á la venta. La edificación moderna y lujosa que los rodean hacen que ese paraje sea de mucho porvenir y de una valorización rápida. La avenida Cabildo dista solamente 200 metros Más datos B. Mitre 537 ó Cabildo 2020.—RISSO PATRON y Cía.

EL DOMINGO 14 de Enero á las 4 1|2. e7

1 ESQUINA Y 2 LOTES EN Flores, Achával esq. Convención, y Achával entre Convención y Directorio. Sin base, á plazos, de dimensiones ideales y cercados de alambre. Después detalles.—RISSO PATRON y Cía.

EL DGO. 21 de Enero á las 5 1|2. e7

ESPLENDIDA ESQUINA en Floresta, avenida Provincias Unidas esq. Portela. Sin base y á tanto la vara. Mide 20 vs. por 20, en su frente cuenta con tranvía de doble vía y adoquinado pago. Es barrio totalmente edificado y sus dimensiones se prestan para edificar una regia casa de familia, de comercio ó de lo contrario para subdividirse en 2 lotes. Datos B. Mitre 537 ó Rivadavia 6842—RISSO PATRON y Cía.

EL DGO. 14 de Enero á las 5 1|2. e7

CAMPOS

En CHACABUCO

238 hectáreas

A 25 cuadras de la estación O'Higgins.

Base, $ 300

por hectárea

El Jueves 25 de Enero

A LAS 4

En nuestro salón de ventas.

Risso Patron y Cía.

1p

EN CHACABUCO Ó SEA EN la reputada región agrícola y ganadera de la provincia de Buenos Aires, á 238 hectáreas 97 áreas y 45 centiáreas de campo, situado á 25 cuadras al sur de la estación O'Higgins, á 4 leguas de Chacabuco y de Junín. Base $ 300 la hectárea. Mide 16 varas por 20 de frente por 1.600 de fondo. Por todo el frente pasa el camino real que va á Junín y Chacabuco. Es un campo de primera calidad, apto para toda clase de cultivos y para la cría de ganado. Tiene buena aguada en todo el campo, y en su costado NO., pasa el camino real que va á Lincoln con O'Higgins, circunstancia que permite una subdivisión ventajosa y un espléndido negocio de especulación. Sus poblaciones se componen de un edificio de material con 4 habitaciones, 2 bajas y una alta, techos de azotea, galpón, cocina, etc. Reconoce una hipoteca de 90.000 francos á 5 años de plazo, con el 9 o|o de interés anual, con la que podrá cargar el comprador. Sus puntos son tiernos y abundantes y sus aguas riquísimas se encuentran á 6 y 8 metros de profundidad. Para visitarlo pueden dirigirse á la estación O'Higgins á casa del señor Pablo Michel, que queda á pocas cuadras de la estación, quien facilitará toda clase de informes y medios para trasladarse al campo. Más datos y planos, B. Mitre 537, que es donde tendrá lugar el remate

EL JUEVES 25 de Enero á las 4 p. m.—RISSO PATRON y Cía.

e6

JUDICIAL — RICO CAMPO en Quilmes, provincia de Buenos Aires, á dos leguas de la estación Gutiérrez del ferrocarril del Sud y á 20 minutos de esta capital, ideal para casa-quinta, estanzuela, granja, tambos ó explotaciones análogas ó subdividirlo en lotes. Contiene 4 cuadras de alfalfa, es alto y de pastos finísimos. Se compone de 56 hectáreas, 24 áreas y 65 centiáreas, tasado á 960 pesos moneda nacional la hectárea, siendo la base de venta las dos terceras partes de su tasación, ó sea 640 pesos la hectáreas, cuyas dimensiones y linderos son: por el costado Norte mide 1238 metros 50 centímetros, lindando con doña Celina Lavalle de Bondoni; por el Noreste mide 451 metros 17 centímetros, lindando con don Alfredo Lavalle; por el Sudeste con doña Florencia Lavalle de Gomez y con Manuel S. Lavalle, con una longitud de 1237 metros y 95 centímetros; y por el Sudoeste con doña Francisca U. de Lavalle, en longitud de 424 metros y 14 centímetros. Esta propiedad reconoce una hipoteca á favor del Banco Hipotecario Nacional por la suma de 11.300 pesos moneda nacional en cédulas al 6 anuales y los títulos se encuentran en la sucursal de dicho banco en la ciudad de La Plata, calle 51, entre 3 y 4. La venta es ordenada por el señor Juez de primera instancia en lo civil de esta capital, doctor N. González del Solar, como perteneciente á la sucesión de doña Juana María Lavalle de Rodríguez, que tramita por la secretaría á cargo del doctor Alberto C. Odériga Por orden del mismo juzgado, el que resulte comprador deberá entregar el 5 o|o de contado de seña y el 2 por ciento de nuestra comisión en su cargo. La venta se efectuará en nuestro salón de ventas en este ciudad, calle Bartolomé Mitre 537.—RISSO-PATRON y Cía.

EL DIA 20 de Enero próximo, á las 4 de la tarde. e6

EN RAMALLO

20 CHACRAS

de 31 á 104 hectáreas

A legua y media de la estación.

BASE $ 350 la hectárea.

A PLAZOS

El Dgo. 21 de Enero

A LAS 2

Lean aviso respectivo.

RISSO PATRON & Cía.

1p

*EN RAMALLO, 746 HECTA-*reas, 9 áreas y 82 centiáreas de campo fino, dividido en 20 chacras con superficies que varían desde 31 á 104 hectáreas. Dista 1 y 1|2 leguas de la estación y 2 1|2 del pueblo. Base, $ 250 la hectárea. Es tierra alta de superior calidad y apta para cualquier clase de cultivo. En todas sus fracciones existe agua fina y abundante á poca profundidad. En el lote número 7, existe una casa de material compuesta de gran comedor, 3 dormitorios, cuarto de baño con pico y pared revestida de mosaico, cocinas, w. c., aguas corrientes, cielos rasos y pisos de pino tea, vestíbulo y corredor embaldosado, molino con tanque de 5.000 litros, habitaciones independientes para peones, cocinas con económicas, w. c., cocheras, un galpón de 10 por 20 metros, paredes y techos de cinc, jardín y 11 hectáreas alfalfadas. Forma de pago: Mitad al contado, 2|5 o|o á un año y 2|5 o|o á dos años con pagaré hipotecario y 7 o|o de interés anual. Las escrituras de los lotes 1 al 10, las extenderá el escribano señor Eduardo Vila, y del 11 al 20 el escribano señor Juan Withe de San Nicolás. El remate se efectuará en el hotel Mora de Ramallo. Planos y datos, B. Mitre 537.—RISSO PATRON y Cía.

EL DOMINGO 21 de Enero á las 2 de la tarde. e6

NOTA — En todas las ventas exigiremos del comprador el 8 o|o de seña y el 2 o|o de comisión, (sin excepción).

RISSO-PATRON & Cía.

Juan Carlos Barros

Sarmiento 559

AVELLANEDA 3241, ENTRE Cuenca y Campana. Casa nueva, en cal, compuesta de sala, comedor, 4 dormitorios, zaguan con mayólica, mármoles, baño, despensa, cielos rasos de yeso, pisos pino de tea, carpintería de cedro, cancel, galería y patio de mosaico, gas y agua corriente. Mide 10 por 50 varas. Renta, 200 pesos mensuales. Base, $ 25.000 m|n. El terreno contiguo que mide 10 por 50 varas, siendo un martillo á favor de 150 varas, sin base, á tanto la vara cuadrada.

EL DOMINGO 21 de Enero, á las 4 de la tarde, en las mismas propiedades. Títulos perfectos. Seña, 8 por ciento. Comisión, 2 por ciento. Informes, Sarmiento 559.—Juan Carlos Barros. v7

BELGRANO 1842, AL LADO del bulevar Entre Ríos. Muy buena casa-habitación, sólida y perfectamente bien rentada. Mide 8.70 varas por 60 tiene frente imitación piedra, sala, antesala, hall, comedor, cinco habitaciones, tres cuartos para servicio, baño, cocina y dependencias, cielos rasos de yeso, pisos pino de tea, carpintería de cedro y tres puertas de mosaico. Base, $ 55.000 m|n. pudiendo cargar el comprador con una hipoteca de $ 20.000 o|o 9 por ciento que reconoce la propiedad.

EL DOMINGO 21 de Enero á las 3.30 de la tarde, en la misma. Títulos perfectos. Seña, 8 por ciento Comisión, 2 por ciento. Informes, Sarmiento 559.—Juan Carlos Barros. v7

EN PALERMO — CORRITI 1000 esquina Aráoz, edificio en cal, compuesto de negocio al frente con sus vidrieras y armazones, una pieza de material, dos de madera, piso pino de tea, carpintería de cedro, patio de mosaico, adoquinado y tranvía al frente. Mide 13.74 varas al NE., 18.07 varas al NO., 19.71 varas al SE. y 18 varas al SO. Renta, $ 110 mensuales. Base, pesos 17.000 m|n.

EL DOMINGO 21 de Enero, á las 5 de la tarde. Seña, 8 por ciento. Comisión, 2 por ciento. Títulos perfectos. Informes, Sarmiento 559.—Juan Carlos Barros. v7

EN EL BRAGADO — COMO judicial, por división de condominio entre herederos mayores de edad. En el paraje más culminante de la localidad, calles San Martín, Belgrano y Conesa, á 100 metros de la plaza principal é iglesia, á 50 metros de la casa municipal, en medio de edificaciones modernas y próximo á la nueva estación en construcción del ferrocarril de trocha angosta. Una casa edificada en cal, compuesta de zaguan, sala, dos dormitorios, comedor, vestíbulo, cocina, dos piezas de servicio, techos de azotea, pozo, w. c., etc. Mide 12.80 metros de frente por 52.75 metros de fondo. Base, $ 4.500, pagadero su importe 1|4 parte al contado y el resto en cuotas iguales á 1, 2 y 3 años de plazo, con garantía hipotecaria y 6 por ciento de interés anual pagadero por semestres anticipados. Los terrenos contiguos divididos en tres lotes con superficies que varían de 276.03 á 537.75, en los que encuentran algunas construcciones y diversidad de árboles frutales de todas clases y jardines. Sin base, á tanto la vara y á pagar en 36 mensualidades, sin interés.

EL DOMINGO 11 de Enero, á las 4 de la tarde, en las mismas propiedades. Títulos perfectos. Posesión inmediata. Seña, 8 por ciento para la venta y para los terrenos tres mensualidades en el acto del remate y 3 mensualidades al firmar el boleto. Las mensualidades consecutivas se pagarán del 1 al 10 de cada mes en la escribanía de don Leonardo Kaiser, por ante quien se otorgarán las correspondientes escrituras. Comisión 2 por ciento á cargo del comprador. —Juan Carlos Barros, Sarmiento 559.

e6

Juan Saredo

JUDICIAL — DOS CASAS en Quilmes, calle Alsina, núms. 76 y 78, media cuadra de la estación, construcción moderna, edificación sólida y esmerada, miden 16.40 metros de frente por 15.50 de fondo. Base $ 22.000 m|n. Por todo el frente pasa el tranvía eléctrico. Por ubicación inmejorable, chalet, Pizzurno esq. Alsina, Quilmes. Estación Quilmes. Base $ 12

AL AJUAR DE PARIS

CORRIENTES Nº 1200 ESQ. LIBERTAD

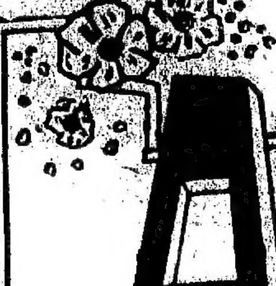

Camisa de rica batista de hilo con broderie suizo, muy fino, puntillas y cintas; su valor y peso se liquida á . . . . . $ **2.90**

Viso de moaré de hilo á bastones de fantasía, ó todo negro, precio nunca visto valen 6.80, se liquida á **3.90**

De percal medio luto la misma forma **1.20**

Camisa de madapolán muy fuerte adornada con pechera de broderie y cintas de seda, ocasión excepcional **1.00**

Calzón de madapolán fino, adornado con un ancho volado de cambray alforzado y puntillas **0.70**

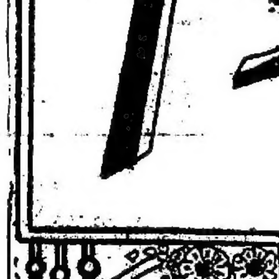

Corpiño de madapolán (no confundan con los de fábrica) adornado con festones y embutidos á **0.50**

Corpiño de madapolán fino, adornado con embutidos puntillas, vainillas y cintas, modelo muy lindo, precio por estos dias **1.00**

Corpiño madapolán fino, con media manga, vainillas, puntillas y cintas. Ocasión excepcional **0.80**

Corsé di cutil floreado, clase fina, seguí largo, colores rosa, celeste y oro, en estos dias **4.95**

Modelo forma corto bien emballé **3.50**

$ 14.50 EL JUEGO **$ 14.50**

JUEGO de cama camera, compuesto de 1 sábana, 2 fundas largas y 1 cuadrada, confeccionado en rica crea francesa, la mejor tela que se recibe en algodón; adornado con dos preciosas guardas de vainilla y aplicaciones en el centro y en las esquinas. Su precio verdadero **27.80** precio en estos dias **14.50**

Juego de cama camero compuesto de 1 sábana, 2 fundas, y 1 cuadrado, todo en rico hilo belga, vainillado y festoneado: precio realmente nunca visto **$ 12.90**

FUNDAS

Fundas de madapolán, fino con un lindo volado de puntilla, gran ocasión $ **0.35**

Fundas de madapolán festoneadas, ocasión **0.35**

La misma para cama camera **0.70**

Fundas de madapolán fuerte con un lindo volado de tira bordada **0.45**

Fundas cameras de madapolán fino con un ancho volado de puntilla de ambos lados **0.70**

Fundas de hilo finas vainilladas, ocasión nunca vista Para una plaza **0.90**

La misma para cama camera **1.70**

Esta funda de hilo llamará altamente la atención por la clase y el precio.

REPASADORES

Repasadores de hilo á cuadros, tamaño grande y clase fina La docena **4.00** **3.50** y **2.50**

Repasadores de hilo finos para vajilla, La docena **4.75**

Repasadores para comedor y cristales, tamaño grande, clase buena, la docena **4.90**

SÁBANAS

Sabana de rica tela de hilo belga, para cama camera, su precio 11 pesos, durante la liquidación **6.90**

Sábanas de uso doméstico, rica clase á **1.50** y **1.25**

Sábanas de cretona, fuerte, muy rica clase á **1.80**

Sábanas cameras en cretona fuerte á **1.95**

Sábanas vainilladas de crea francesa, á . . **1.85**

Sábanas cameras vainilladas igual clase que la anterior, ocasión, á **2.25**

Sábanas de cretona francesa, muy rica clase, vainillada y festoneadas, á **1.95**

Sábanas de toile de menaje cameras, vainilladas y festoneadas gran ocasión, á **2.75**

MOSQUITEROS

Mosquiteros de tul fino, muy tupido, muy bien confeccionados y tamaños completos. Valen 10.50 y 7.00. En estos días los venderemos. Cameros **8.50**

CUADRADOS

Cuadrados de broderie con festones alrededor, dibujos varios. — Su precio 1.80, durante esta liquidación **0.95**

Cuadrados de madapolán fino vainillados, ocasión excepcional, precio $ **0.70**

Cuadrados de madapolán fino, vainillados, muy lindo cuadrado á **0.95**

Cuadrados de hilo fino vainillados ocasión excepcional **1.70**

CORTINAS

Cortinas de tul con bordados de novedad muy lindos gustos y variados estilos de dibujos, el par $ 10.00, 8.50, 6.90 y **2.90**

Brise-Bise de sedalina y de tul, gran variedad de gustos y estilos muy lindos; el par á $ 7.90, 7.50, 7.20 y **4.20**

Brise-Bise un poco más sencillo que los anteriores, gran ocasión; el par á $ 3.80 y **1.90**

MOSQUITEROS PARA CUNA Y CAMITA

De tul tupido, clase fina y muy bien confeccionados Para cuna **4.00**

Para camita **4.90**

Mañana - LUNES - Mañana

empieza la Gran Liquidación de este año de AL AJUAR DE PARIS. Liquidamos todos los artículos de verano á los que agregamos como de costumbre Ropa de Cama, Mantelería, Ropa Blanca para señoras, niñas y bebés; Toallas, Colchas, Carpetas, Cortinas, Corsés para señoras y niñas, Camisetas, Medias, Pañuelos, etc.

Considerables Rebajas en todos los Artículos

Sobre todo en Batones y Delantales para servicio y para niñas

BLUSAS

Colosal surtido á precios realmente baratísimos, pues queremos venderlas todas, aunque sea por la cuarta parte de su costo.

EN LENCERIA Y ROPA DE CAMA

¡PRECIOS NUNCA VISTOS!

Liquidación es sólo hasta el 31 del corriente.

PEDIDOS DE PROVINCIAS

Recomendamos mucha claridad en el nombre y dirección para evitar errores y retrasos en los envíos de las encomiendas.

CATÁLOGO

Pidan nuestro nuevo Catálogo ilustrado; se remite gratis y franco de porte

No lo olviden

Esta Liquidación es GRANDE, ASOMBROSA, COLOSAL, NUNCA VISTA, pero es sólo hasta el 31 del corriente. Después de ese día ni un sólo artículo podemos dar al precio marcado en esta página.

NOTA IMPORTANTE

Todas las mercaderías que liquidamos, hacemos constar que no son compradas ni confeccionadas para ese objeto, como hacen muchas casas que compran y fabrican artículos muy malos con objeto de llamar la atención en las liquidaciones. Nosotros podemos comprobar y garantizamos que todos los artículos rebajados son los mismos que durante el año se venden á mayor precio.

Al Ajuar de Paris

YAÑEZ & CIA

Corrientes 1200. — Buenos Aires

Camisa de bramante buena clase adornada con tiras bordadas, valenciennes y cintas, ocasión excepcional y única **0.90**

Camisón de madapolán fino, adornado con embutidos de broderie y de puntilla, vainillas y cintas. Gran ocasión **2.50**

Calzón de madapolán clase extra fino guarnecido con vainillas festones y cintas excepcional á . . **1.00**

Calzón de madapolán clase fina, adornado con anchas tiras bordadas, modelo muy práctico, precio de ocasión $ **0.80**

Corsé de cutil de hilo muy fino, forma muy cómoda y elegante, rosa, celeste, lila y otro, gran ocasión **8.00**

Corsé de cutil de hilo Luis XV, clase muy solicitada, en estos días $ **5.40**

Vestidito para niña, largo 50 ctros., confeccionado en clarín blanco y adornado con anchas valenciennes $ **1.50**

Delantales de brin de hilo á rayas para niños, largo 50 ctros. $ **0.70** con aumento de 10 ctvos por cada 5 ctvos hasta el tamaño que se desee

Camisón de madapolán fino, adornado con embutidos, vainillas y cintas, modelo práctico. Su precio en estos días. Gran ocasión $ **1.50**

Batón de percal fino jaspeado varios colores, adornados con lindas valencianas. Su precio $ 4.80, en estos días á **1.95**

Blusa de sedalina, adornada con embutidos de broderie y puntillas. Su precio en estos dias **1.95**

CORPIÑOS

Corpiños de punto sin manga gran fantasía ocasión á **1.30**

CAMISETAS

Camisetas algodón manga larga, colores rosa, celeste y blanca; ocasión excepcional á **0.75**

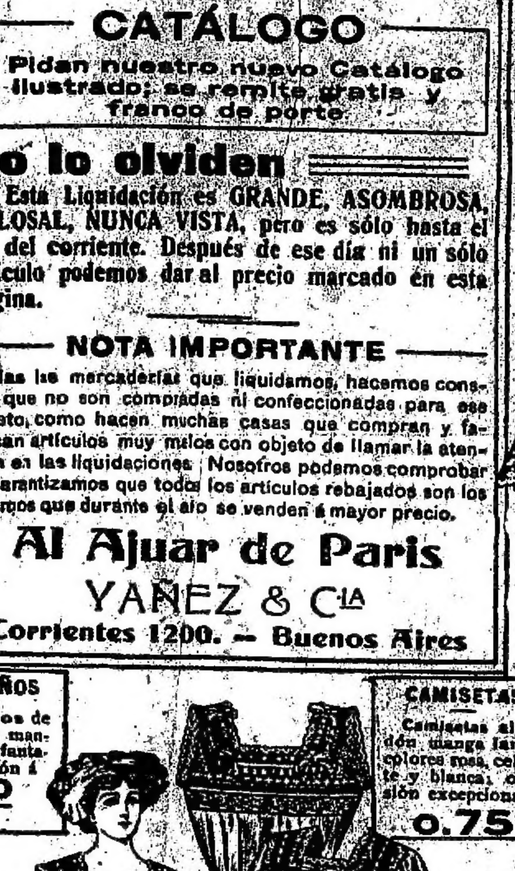

Batón de percal fino, varios colores, adornado con embutidos puntillas valenciennes, estilo práctico y elegante, se liquida á **3.50**

Blusa de cretona, fondo blanco, adornada con lindos embutidos, puntillas valenciennes, muy precioso bordado en la pechera, dibujos varios, en estos días **2.90**

Lindo juego de lencería compuesto de 4 piezas ó sea Camisa, Calzón, Camisón y Corpiño, muy bien adornado con gran profusión de embutidos, puntillas, vainillas y cintas, muy lindo modelo. Su precio en estos días, ocasión nunca vista **8.90**

JUEGO PARA TE $ 14.50

Precioso juego de mantelería, confeccionado en rico granité de hilo, vainillado y un lindo centro de encaje hecho á mano, gran ocasión

JUEGO PARA MESA $ 18.50

PARA TE CON SERVILLETAS 36x36

Mantel de 150 x 150, con 6 servilletas **14.50**

Mantel de 150 x 200, con 6 servilletas **16.00**

Mantel de 160x300 con 12 servilletas **26.00**

PARA TE CON SERVILLETAS 64x64

Mantel de 150 x 150, con 6 servilletas **18.50**

Mantel de 150 x 200, con 6 servilletas **21.00**

Mantel de 160x300 con 12 servilletas **35.00**

JUEGO DE TE

En granité de hilo fino, con dos lindas guardas de vainilla. Gran ocasión.

JUEGO DE MESA

En granité de hilo con dos lindas guardas de vainilla. Gran ocasión.

Mantel de 160 x 160 con 6 servilletas	**9.50**	Mantel de 160 x 160, con 6 servilletas 64 x 64 **14.75**
Mantel 160x250 con 6 servilletas	13.50	Mantel 160x250, 6 servilletas 18.50
" 160x300 " 12 "	18.50	" 160x300 12 " 28.90
" 160x350 " 12 "	20.50	" 160x350 12 " 31.00

MANTELES

Manteles alemanesco de algodón, rica clase, ocasión única

Tamaño	150x150	150x200	160x250	150x300
Precio $	0.95	1.30	1.75	2.00

Manteles de alemanesco de hilo fino, precio solo por estos días

Tamaño	160x150	160x200	160x250	160x300
Precio $	1.90	2.70	3.40	4.00

SERVILLETAS

En algodón, muy buena clase, dibujo damero, doc. 1.00 y **1.25**

En algodón, clase extra tamaño grande, la doc. 2.50 y **3.00**

En hilo, de tamaño grande, gran ocasión, la docena . . **3.50**

En hilo adamascado, rica clase, la docena **6.90**

En granité de hilo, vainilladas, gran ocasión; doc. **10.00**

La misma para té, doc. $ 8.90

COLCHAS

Colchas de color celeste, rosa, granate y oro, dibujos preciosos su precio 2.80, en estos días **1.95**

Colchas de piqué en colores y blancas, p. cama de 1 plaza **3.50**

La misma para cama camera $ 5.90

Colchas blancas festoneadas, clase fina, para 1 plaza **4.00**

La misma para cama camera $ 6.90

Gran Surtido en colchas finas de piqué, fantasía y de encaje

JUEGOS de MESA

Juegos de Mesa en rico alemanesco de hilo, precio excepcional

Tamaño	150x150	150x200	160x250	160x300
Precio $	4.70	6.40	8.90	7.40

Juegos de Mesa adamascados de ambos precios, servilletas 65x65

Tamaño	160x150	160x200	160x250	160x300
Precio $	8.90	8.90	10.35	11.25

TOALLAS

Toallas turcas, blancas gran ocasión, en estos días la 1/2 docena **1.50**

Toallas blancas, granito de algodón, en estos días 1/2 doc. **1.40**

Toallas turcas fantasía, colores muy lindos, tamaño muy grande **0.60**

Toallas tejido esponja, blancas, grandes á **0.85**

La misma en colores, gustos preciosos, á **0.90**

Toallas de hilo, genovesas, grandes á 1.70, 1.50, 1.40 y **0.75**

SALIDAS y SABANAS DE BAÑO

Sábanas de baño en tejido turco, colores muy lindos; ocasión, á 4.90 y **3.80**

Salidas de baño en tejido turco, gustos muy lindos, su precio 8.50, en estos días á **5.60**

Ocasiones Excepcionales

MEDIAS

Medias negras, para señora, clase fina, reforzadas gran ocasión, el par . . . $ **0.35**

Medias negras, calzadas y muy rica clase valen 0,90 el par, ahora . . . $ **0.60**

Medias negras, lisas muselina, gran ocasión . . . $ **0.70**

Medias negras, muselina caladas, preciosa media, gran ocasión . . $ **0.80**

PAÑUELOS

Pañuelos blancos vainillados, para señora; ocasión nunca vista la 1/2 docena $ **0.40**

Pañuelos blancos festoneados muy lindo pañuelo para señora, la 1/2 docena, $ **0.50**

Pañuelos blancos para señora, vainillados, bordados, ocasión realmente excepcional; valen 4 pesos la doc. En estos días, la 1/2 docena . $ **1.15**

DELANTALES

Delantales de madapolán fuerte con peto para niñas, gran ocasión $ **0.40**

Delantales de madapolán fino, para mucama, con alforzas y bombreras, precio excepcional $ **0.70**

Delantales de madapolán fuerte adornados con tira bordadas, ocasión $ **0.95**

Delantales de cotonada para cocinera, ocasión $ **0.70**

ROPITA NIÑAS

Camisas para niñas de 1 á 15 años, confeccionadas en madapolán fino y adornadas con un lindo festón y alforcitas Para 1 año $ **0.30**

Con aumento de 5 cts por cada 2 años

Calzones bombacha para niñas de 1 á 15 años haciendo juego con las camisas anteriores para 1 año ocasión . $ **0.30**

con aumento de 10 cts por cada dos años

ROPITA BEBES

Camisitas para bebé en madapolán fino y adornadas con puntilla, á . . $ **0.25**

Pañales clase especial á . . $ **0.35**

De hilo fino, $ **0.60**

Gorritas de olaría con puntillas $ **0.50**

Fajas de piqué labrado á $ **0.45**

Mantillas bombasí liso, ocasión $ **0.80**

Lana blanca $ **0.60**

Fantasías $ **1.00**

Carpetas

Carpetas de yute, clase fina, granate con guardas y centros dorados, gustos muy lindos, en estos días las vendemos á los siguientes precios:

Tamaño	130x130	130 x 160	150 x 170	150 x 200	150 x 250	150 x 300
Precio	**3.50**	**4.50**	**5.00**	**6.50**	**7.90**	**12.60**

Carpetas de lana y de felpa grande y variado surtido.

SÁBANAS, FUNDAS Y JUEGOS PARA CUNA Y CAMITA, GRAN SURTIDO Á PRECIOS MUY REBAJADOS